



ROMÂNIA
JUDEȚUL BOTOȘANI
CONSILIUL JUDEȚEAN

Botoșani, Piața Revoluției 1-3, Cod poștal 710236, Tel: +40 231 514712, +40 231 514713, +40 231 514714;
Fax: +40 231 514715, +40 231 515020, +40 231 536155, +40 231 529220;
Web: www.cjbotosani.ro; E-mail: consiliu@cjbotosani.ro



HOTĂRÂRE

privind avizarea Planului de școlarizare, aprobarea organigramei și statului de funcții ale Școlii Populare de Arte “George Enescu” Botoșani, pentru anul școlar 2018 – 2019

Consiliul Județean Botoșani, întrunit în ședință ordinară din data de 26.07.2018, urmare adresei Școlii Populare de Arte “George Enescu” Botoșani nr.616 din 29.06.2018 prin care se solicită avizarea Planului de școlarizare și aprobarea organigramei și statului de funcții pentru anul școlar 2018 - 2019,

analizând Expunerea de motive a președintelui Consiliului Județean Botoșani, prin care se propune avizarea Planului de școlarizare, aprobarea organigramei și statului de funcții pentru anul școlar 2018 – 2019 la Școala Populară de Arte “George Enescu” Botoșani,

având în vedere :

- Raportul de specialitate al Direcției Buget –Finanțe nr.10009 din 17.07.2018;
- Rapoartele de avizare ale comisiilor de specialitate ale Consiliului Județean Botoșani,

în conformitate cu prevederile art. 4 din Regulamentul de organizare și funcționare al Școlii Populare de Arte “George Enescu” Botoșani, art. 6 din Ordonanța de Urgență a Guvernului nr.118/2006 privind înființarea, organizarea și desfășurarea activității așezămintelor culturale, aprobată prin Legea nr.148/2007, Legea - cadru nr.153/2017 privind salarizarea personalului plătit din fonduri publice, cu modificările și completările ulterioare,

în temeiul art.91 alin. (1) lit. „a”, alin. (2) lit. „c”, alin.(5) lit. „a” pct.4 și art.97 alin. (1) din Legea administrației publice locale nr.215/2001, republicată, cu modificările ulterioare,

hotărăște:

Art.1 Se avizează Planul de școlarizare al Școlii Populare de Arte “George Enescu” Botoșani, pentru anul școlar 2018 - 2019, conform *anexei nr. 1*, care face parte integrantă din prezenta hotărâre.

Art.2 (1) Se aprobă organigrama și statul de funcții ale Școlii Populare de Arte “George Enescu” Botoșani, pentru anul școlar 2018 - 2019, conform *anexelor nr. 2 și 3*, care fac parte integrantă din prezenta hotărâre.

(2) La data aprobării prezentei hotărâri, Hotărârea Consiliului Județean Botoșani nr.157 din 27.10.2017 și prevederile art.4 din Hotărârea Consiliului Județean Botoșani nr.61 din 26.04.2018 își încetează aplicabilitatea.

Art.3 Președintele Consiliului Județean Botoșani asigură ducerea la îndeplinire a prevederilor prezentei hotărâri prin direcțiile din aparatul de specialitate și Școala Populară de Arte “George Enescu” Botoșani.

PREȘEDINTELE ROMÂNIA
COSTICĂ MACĂLEȚI

CONTRASEMNEAZĂ:
SECRETAR AL JUDEȚULUI,
Marcel – Stelica Bejenariu

Botoșani,

Nr. 97 / 26.07.2018

PLAN DE ȘCOLARIZARE
al Școlii Populare de Arte "George Enescu" Botoșani pentru anul școlar 2018 - 2019

Nr. Cr.	DISCIPLINA	Durata studiilor (nr. de ani)	Număr		Număr de elevi pe ani de studii					Total elevi
			Norma ¹ Catedre	Ore/ predare săptăm.	I	II	III	IV	V	
SECȚII PERMANENTE LA SEDIU										
1	CANTO MUZICĂ CLASICĂ	3	1	1	2	7	9			18
2	CANTO MUZICĂ UȘOARĂ	3	3	1	18	18	18			54
3	CANTO MUZICĂ POPULARĂ	3	3	1	25	14	15			54
4	PIAN	5	2	1	6	8	15	4	3	36
5	VIOARĂ	5	1 ^{1/4}	1	11	1	5	3	3	23
6	ACORDEON	3	1	1	12	3	3			18
7	CHITARĂ	3	2	1	9	13	14			36
8	ORGĂ ELECTRONICĂ	3	1 1/2	1	12	6	9			27
9	INSTRUMENTE DE SUFLAT (Clarinet, Saxofon)	3	2	1	7	12	17			36
10	INSTRUMENTE DE SUFLAT (Trompetă)	3	1/2	1	2	4	3			9
11	DANS DE SOCIETATE	2	1	4	10	20				30
11	PICTURĂ	3	1	5	7	12	5			24
12	GRAFICĂ	3	1/4	5	3	2	1			6
13	PICTURĂ DECORATIVĂ	3	1	5	12	8	4			24
14	ACTORIE	2	1/2	5	6	4				10
TOTAL LA SEDIU		x	21	x	142	132	118	7	6	405
SECȚII PERMANENTE ÎN JUDEȚ										
1	Muzică instrumentală - Dorohoi	3	1	1	6	7	5			18
2	Dans modern Dorohoi	2	1/2	4	13					13
3	Inițiere dans popular la sate -Hudești	2	1	4	-	25				25
4	Inițiere dans popular la sate – județul Botoșani	2	1	4	25					25
5	Inițiere dans popular la sate Cristești	2	1	4	13	12				25
6	Inițiere dans popular la sate Stăuceni	2	1/2	4	-	13				13
7	Inițiere dans popular la sate Trușești	2	1	4	-	25				25
8	Inițiere folclor Darabani	2	1	4	25					25
9	Inițiere folclor Adășeni	2	1/2	4	-	13				13
10	Artă populară cioplit în lemn – Hulub - Dîngeni	2	1	3	12	12				24
11	Artă populară – pictură populară Bucecea	2	1	3	-	24				24
12	Artă populară cusut - țesut Mileanca	2	1	3	24					24
13	Artă populară cusut - țesut Vorona	2	1/2	3	-	12				12
14	Artă populară cusut – țesut Adășeni	2	1/2	3	-	12				12
TOTAL ÎN JUDEȚ		x	11^{1/2}	x	118	155	5			278
TOTAL GENERAL:			32^{1/2}	x	260	287	123	7	6	683

Catedre: 32^{1/2} Elevi în anul I : 260 Total elevi: 683 Număr absolvenți : 277 Clase:27 și grupe: 99
Notă: ¹ Norma didactică este de 18 ore/săptămână cu excepția secțiilor de artă populară care este de 24 ore/săptămână.

PREȘEDINTE,
COSTICĂ MACALEȚI

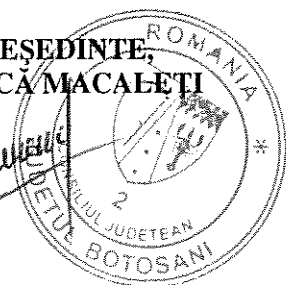



CONTRASEMNEAZĂ:
SECRETAR AL JUDEȚULUI,
Marcel – Stelica Bejenariu

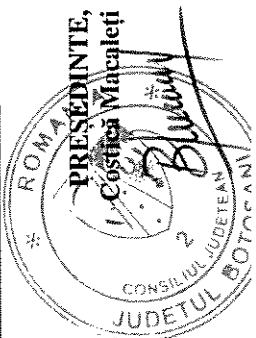
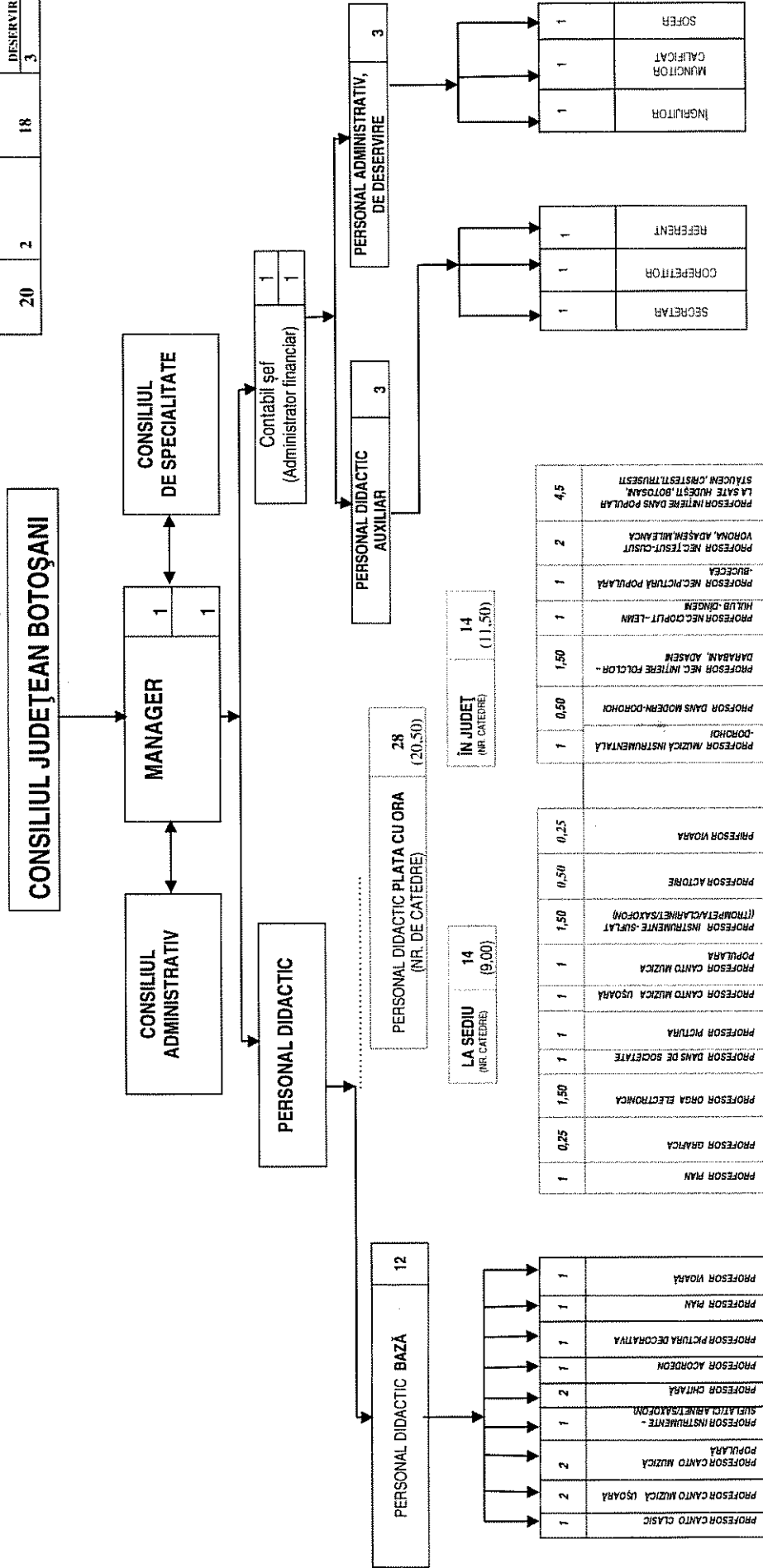

ORGANIGRAMA
Școlii Populare de Arte "George Enescu" Botoșani

TOTAL POSTURI	DIN CARE	
	CONDUCERE	EXECUTIE
20	2	18
		DESERVIRE
		3



CONTRASEMNEAZĂ:
SECRETAR AL JUDEȚULUI,
Marcel-Stein Bejenariu

PROFESOR PIAN	PROFESOR GARAFA	PROFESOR ORGA ELECTRONICA	PROFESOR DANS DE SOCIETATE	PROFESOR PICTURA	PROFESOR CANTO MUZICA USOARA	PROFESOR CANTO MUZICA POPULARA	PROFESOR INSTRUMENTE - SUPLAT (TROMPETA, CLARINET, SAXOFON)	PROFESOR ACTORIE	PROFESOR VOARA	PROFESOR MUZICA INSTRUMENTALA - DORHOI	PROFESOR DANS MODERN - DORHOI	PROFESOR NEC. INTERIE. FOLCLOR - DARABAN, ADASEM	PROFESOR NEC. COPIL - LEMN HAIUB - DRINGEN	PROFESOR NEC. PICTURA POPULARA BUCSEA	PROFESOR NEC. TESTUT - CUSUT VORONA, ADASEM, MILCA	PROFESOR NEC. TESTUT - CUSUT LA SATE MIJESTI, BOTOȘANI	PROFESOR INTERIE. DANS POPULAR SAUCEN, CRESTESTI, TRUSESTI
1	0,25	1,50	1	1	1	1	1,50	0,50	0,25	1	0,50	1,50	1	1	1	2	4,5
<p>LA SEDIU (NR. CATEDRE) 14 (9,00)</p> <p>IN JUDEȚ (NR. CATEDRE) 14 (11,50)</p> <p>PERSONAL DIDACTIC PLATA CU ORA (NR. DE CATEDRE) 28 (20,50)</p>																	

STATUL DE FUNCȚII
al Școlii Populare de Arte "George Enescu" Botoșani

Nr. crt.	Funcția contractuală de conducere/de execuție	Nivel studii	Număr posturi	Grad/Treaptă/Tranză de vechime Gradație	Ocupat/Vacant
0	1	2	3	4	5
TOTAL POSTURI – din care:		x	20	x	20 / -
1	Manager	S	1	II/5	ocupat
PERSONAL DIDACTIC		x	12	x	12 / -
2	Profesor	S	1	Grad I/ 15-20 ani/5	ocupat
3	Profesor	S	1	Grad I/ 15-20 ani/5	ocupat
4	Profesor	S	1	Definitiv./10-15 ani/4	ocupat
5	Profesor	S	1	Definitiv /10-15 ani/3	ocupat
6	Profesor	S	1	Definitiv./10-15 ani/3	ocupat
7	Profesor	S	1	Definitiv/5-10 ani/3	ocupat
8	Profesor	S	1	Definitiv/5-10 ani/3	ocupat
9	Profesor	S	1	Definitiv/1-5 ani/3	ocupat
10	Profesor	S	1	Deb./0-1 an/3	ocupat
11	Profesor	S	1	Deb./0-1 an/3	ocupat
12	Profesor	S	1	Deb./0-1 an/2	ocupat
13	Profesor	S	1	Deb./0-1 an/2	ocupat
PERSONAL DIDACTIC AUXILIAR			4	x	4 / -
14	Contabil șef (administrator financiar)	S	1	II/5	ocupat
15	Secretar	S	1	I/5	ocupat
16	Corepetitor	M	1	II/1	ocupat
17	Referent	M	1	II/3	ocupat
PERSONAL ADMINISTRATIV, DE DESERVIRE			3	x	3 / -
18	Ingrijitor	G	1	- / 5	ocupat
19	Muncitor calificat	M	1	III/5	ocupat
20	Șofer	M	1	I/5	ocupat
X	PERSONAL PLATA CU ORA	X	20,50	X	28 beneficiari

RECAPITULAȚIE:

Total posturi: 20, din care:

- de conducere: 2
ocupate: 2
vacante: -

- de execuție: 18, din care:
ocupate: 18
vacante: -

PREȘEDINTE,
Costica Macalefi

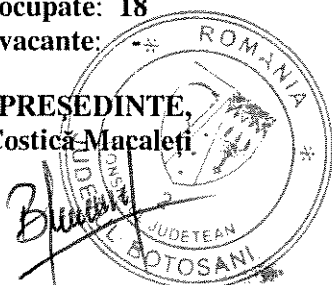

CONTRASEMNEAZĂ:
SECRETAR AL JUDEȚULUI,
Marcel - Stelica Bejenariu