



ROMÂNIA
JUDEȚUL BOTOȘANI
CONSILIUL JUDEȚEAN

Botoșani, Piața Revoluției 1-3, Cod postal: 710236, Tel: +40 231 514712, +40 231 514713, +40 231 514714;
Fax: +40 231 514715, +40 231 515020, +40 231 536155, +40 231 529220; Web: www.cjbotosani.ro; E-mail: consiliu@cjbotosani.ro

H O T Ă R Ă R E

privind aprobarea organigramei și statului de funcții al Serviciului Public Comunitar de Evidență a Persoanelor al Județului Botoșani

Consiliul Județean Botoșani, întrunit în ședință ordinară în data de 27.05.2022, **urmare** adresei nr. 602.912 din 17.03.2022, înregistrată la Consiliul Județean Botoșani la nr. 5423 din 17.03.2022,

analizând Referatul de aprobare al Președintelui Consiliului Județean Botoșani nr. 5731 din data 23.03.2022 privind propunerea de aprobarea a organigramei și statului de funcții al Serviciului Public Comunitar de Evidență a Persoanelor al Județului Botoșani,

având în vedere:

- Raportul de specialitate al Direcției Buget Finanțe nr. 5732 din 23.03.2022,
- Avizele comisiilor de specialitate ale Consiliului Județean Botoșani,
- Avizul Direcției pentru Evidența Persoanelor și Administrarea Bazelor de date nr.3491860/ 18.04.2022,

în conformitate cu prevederile art.478 alin.(2) din Ordonanța de Urgență a Guvernului nr.57/2019 privind Codul administrativ, cu modificările și completările ulterioare, art.31 alin. (1), alin.(2) și alin.(4) din Legea - cadru nr. 153/2017, cu modificările și completările ulterioare,

în temeiul art.173 alin.(1) lit. a), alin.(2) lit. c) și art. 196 alin.(1) lit. a) din Ordonanța de Urgență a Guvernului nr.57/2019 privind Codul administrativ, cu modificările și completările ulterioare,

h o t ă r ă ș t e :

Art.1 - Se aprobă organigrama Serviciului Public Comunitar de Evidență a Persoanelor al Județului Botoșani, conform anexei nr.1, care face parte integrantă din prezenta hotărâre.

Art.2 - Se aprobă statul de funcții al Serviciului Public Comunitar de Evidență a Persoanelor al Județului Botoșani, conform anexei nr. 2, care face parte integrantă din prezenta hotărâre.

Art.3 La data intrării în vigoare a prezentei hotărâri, Hotărârea Consiliului Județean Botoșani nr.134 din 29.08.2019, cu modificările ulterioare, își încetează aplicabilitatea.

Art.4 Președintele Consiliului Județean Botoșani asigură ducerea la îndeplinire a prevederilor prezentei hotărâri prin Direcția Buget Finanțe și Serviciul Public Comunitar de Evidență a Persoanelor al Județului Botoșani

PREȘEDINTE,
Doina – Elena Federovici

CONTRASEMNEAZĂ:
Secretar general al județului,
Marcel - Stelică Bejenariu

ORGANIGRAMA
SERVICIULUI PUBLIC COMUNITAR DE EVIDENȚĂ A
PERSOANELOR AL JUDEȚULU BOTOȘANI

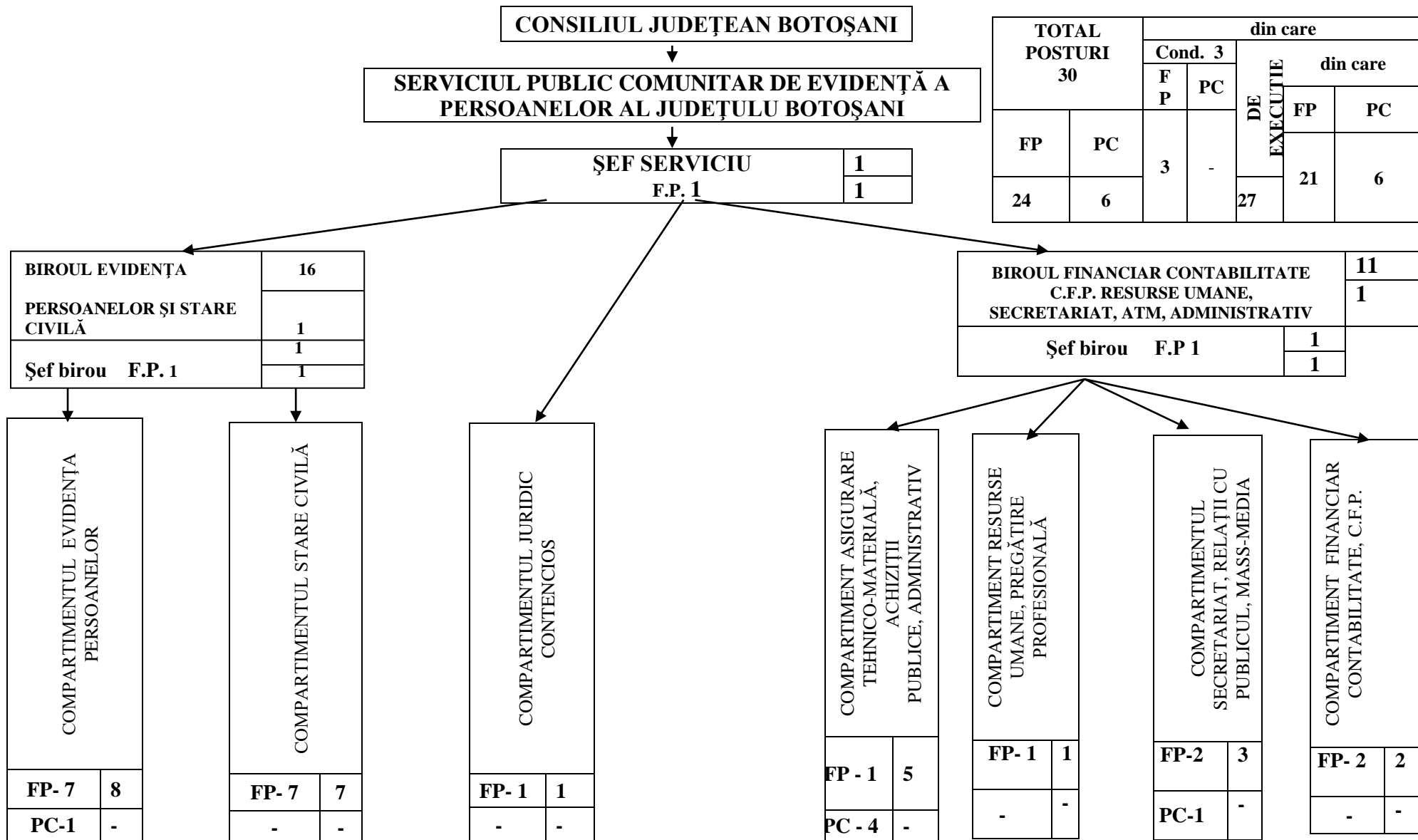

PREȘEDINTE,
Doina – Elena Federovici

CONTRASEMNEAZĂ:
Secretar general al județului,
Marcel - Stelică Bejenariu

STATUL DE FUNCȚII
al Serviciului Public Comunitar de Evidență a Persoanelor al Județului Botoșani

Nr. crt.	Structura	Funcție de demnitate publică	Funcția publică		Clasa	Grad profesional	Nivelul studiilor	Funcția contractuală		Treapta profesională/grad	Nivelul studiilor	Numele și prenumele/ Vacant, temporar vacant, după caz
			De conducere	De execuție				De conducere	De execuție			
CONDUCERE												
1		-	Șef serviciu	-	I	II	S	-	-	-	-	
BIROUL EVIDENȚA PERSOANELOR ȘI STARE CIVILĂ												
2		-	Șef birou	-	I	II	S			-	-	
COMPARTIMENTUL EVIDENȚA PERSOANELOR												
3		-	-	Inspector	I	Superior	S	-	-	-		
4		-	-	Inspector	I	Superior	S	-	-	-		
5		-	-	Inspector	I	Superior	S	-	-	-		
6		-	-	Consilier	I	Superior	S	-	-	-		
7		-	-	Consilier	I	Superior	S	-	-	-		
8		-	-	Consilier	I	Superior	S	-	-	-		
9		-	-	Referent	III	Superior	M	-	-	-		
10		-	-	-	-	-	-		Consilier	IA	S	
COMPARTIMENTUL STARE CIVILĂ												
11		-	-	Consilier	I	Superior	S	-	-	-		
12		-	-	Consilier	I	Superior	S	-	-	-		

13		-	-	Consilier	I	Superior	S	-	-	-		
14		-	-	Consilier	I	Superior	S	-	-	-		
15		-	-	Consilier	I	Superior	S	-	-	-		
16		-	-	Consilier	I	Superior	S	-	-	-		
17		-	-	Consilier	I	Superior	S	-	-	-		
COMPARTIMENTUL JURIDIC, CONTENCIOS												
18		-	-	Consilier juridic	I	Superior	S	-	-	-		
BIROUL FINANCIAR, CONTABILITATE, C.F.P., RESURSE UMANE, SECRETARIAT ATM, ADMINISTRATIV												
19		-	Şef birou	-	I	II	S	-	-	-		
COMPARTIMENTUL ASIGURARE TEHNICO MATERIALĂ, ACHIZITII PUBLICE, ADMINISTRATIV												
20		-	-	Consilier achiziții publice	I	Superior	S	-	-	-	-	
21		-	-	-	-	-	-	-	Consilier	I	S	
22		-	-	-	-	-	-	-	Îngrijitor		M/G	
23		-	-	-	-	-	-	-	Muncitor calificat	II	M	
24		-	-	-	-	-	-	-	Şofer	II	M	
COMPARTIMENTUL RESURSE UMANE, PREGĂTIRE PROFESIONALĂ												
25		-	-	Consilier	I	Superior	S	-	-	-		
COMPARTIMENTUL SECRETARIAT, RELAȚII CU PUBLICUL, MASS-MEDIA												
26		-	-	Consilier	I	Superior	S	-	-	-		
27		-	-	Referent	III	Superior	M	-	-	-		
28		-	-	-	-	-	-	-	Consilier	IA	S	

COMPARTIMENTUL FINANCIAR, CONTABILITATE, C.F.P.												
29		-	-	Consilier	I	Superior	S	-	-	-		
30		-	-	Consilier	I	Asistent	S	-	-	-		

Nr. funcții	Total	Ocupate	Vacante
Nr. total de funcții publice, din care:	24	20	4
Nr. total de funcții publice de conducere	3	2	1
Nr. total de funcții publice de execuție	21	18	3
Nr. total de funcții contractuale de conducere	-	-	-
Nr. total de funcții contractuale de execuție	6	5	1
Nr. total de funcții în instituție	30	25	5

PREȘEDINTE,
Doina – Elena Federovici

CONTRASEMNEAZĂ,
Secretar general al județului,
Marcel - Stelică Bejenariu