

ROMÂNIA
JUDEȚUL BOTOȘANI
CONSILIUL JUDEȚEAN

Botoșani, Piața Revoluției 1-3. Cod poștal 710236. Tel: +40 231 514712, +40 231 514713, +40 231 514714;
Fax: +40 231 514715, +40 231 515020, +40 231 536155, +40 231 529220;
Web: www.cjbotosani.ro; E-mail: consiliu@cjbotosani.ro



HOTĂRÂRE

privind dezlipirea imobilului teren intravilan, proprietate publică a Județului Botoșani, aflat în administrarea Direcției Generale de Asistență Socială și Protecția Copilului Botoșani și a Consiliului Local al Comunei Pomârla, înscris în Cartea Funciară nr.51013 a UAT Pomârla

CONSILIUL JUDEȚEAN BOTOȘANI, întrunit în ședința ordinară la data de 26.07.2018, **urmare** a adresei nr. 2830 din 12.07.2018 a Primăriei Pomârla, înregistrată la Consiliul Județean Botoșani cu nr.9869 din 12.07.2018, și Hotărârii Consiliului Local al Comunei Pomârla nr.34 din 12.07.2018,

analizând Expunerea de motive a Președintelui Consiliului Județean Botoșani prin care se propune aprobarea dezlipirii imobilului teren intravilan, proprietate publică a Județului Botoșani, aflat în administrarea Direcției Generale de Asistență Socială și Protecția Copilului Botoșani și a Consiliului Local al Comunei Pomârla, înscris în Cartea Funciară nr.51013 a UAT Pomârla,

având în vedere: - Referatul de admitere dezmembrare imobil nr. 17957 din 28.06.2018 al Biroului de Cadastru și Publicitate Imobiliară Botoșani,

- Raportul de specialitate comun al Direcției Administrarea Patrimoniului, Direcției Buget-Finanțe și Direcției Juridice, Administrație Publică Locală,
- Raportul de avizare al Comisiei pentru activități economice, buget, finanțe, administrarea domeniului public și privat al județului, servicii publice și agricultură,
- Raportul de avizare al Comisiei pentru învățământ, sănătate, familie, muncă și protecție socială, culte, activități social-culturale, sportive, tineret și de agrement,
- Raportul de avizare al Comisiei pentru administrație publică locală, juridică, disciplină, apărarea ordinii publice, respectarea drepturilor și libertăților cetățenilor, cooperare și parteneriate,
- Raportul de avizare al Comisiei pentru amenajarea teritoriului și urbanism, lucrări publice, monumente istorice și de arhitectură, protecția mediului și turism,

în conformitate cu prevederilor art. 879 alin. (2) și art. 880 din Codul civil, cu modificările ulterioare,

în temeiul art.10, art.91 alin.(1) lit.c) și f), art.97 alin.(1) și art.124 din Legea administrației publice locale nr.215/2001, republicată, cu modificările ulterioare,

hotărăște:

Art.1. (1) Se aprobă dezlipirea imobilului – teren intravilan, în suprafață totală măsurată de 119.231,00 mp (scriptic 120.374,00 mp), situat în localitatea Pomârla, județul Botoșani, aparținând domeniului public al Județului Botoșani, cuprins în Anexele nr. 4 și 24 din Hotărârea Consiliului Județean nr. 101 din 29.07.2016 privind inventarul bunurilor care aparțin domeniului public al

Județului Botoșani, aflat în administrarea Direcției Generale de Asistență Socială și Protecția Copilului Botoșani și a Consiliului Local al Comunei Pomârla, înscris în Cartea Funciară nr. 51013 a UAT Pomârla, în 3 (trei) loturi distincte, conform Anexei care face parte integrantă din prezenta hotărâre, după cum urmează:

- Lot 1 - nr. cad. **51034** - teren intravilan în suprafață măsurată de **11.314,00 mp**,
- Lot 2 - nr. cad. **51033** - teren intravilan în suprafață măsurată de **64.917,00 mp**,
- Lot 3 - nr. cad. **51035** - teren intravilan în suprafață măsurată de **43.000,00 mp**.

(2) Terenurile cu nr. cadastral **51034** (Lot 1) și nr. cadastral **51035** (Lot 3) vor rămâne în domeniul public al Județului Botoșani și în administrarea Direcției Generale de Asistență Socială și Protecția Copilului Botoșani.

(3) Terenul cu nr. cadastral **51033** (Lot 2) urmează să fie în domeniul public al Comunei Pomârla, pentru implementarea proiectului *“Reabilitare și modernizare Liceu teoretic Anastasie Bașotă Comuna Pomârla, Județul Botoșani”*.

Art.2. Se mandatează Președintele Consiliului Județean Botoșani în vederea semnării actelor autentice de dezlipire, pentru imobilele menționate la art.1 din prezenta hotărâre.

Art.3. Președintele Consiliului Județean Botoșani asigură ducerea la îndeplinire a prezentei hotărâri prin Direcția Administrarea Patrimoniului.

PREȘEDINTE,
Costică MACALEȚI



CONTRASEMNEAZĂ:
SECRETAR AL JUDEȚULUI,
Marcel – Steliță-Bejenariu



Botoșani,
Nr. 108 / 26.07.2018

Nr. cadastral	Suprafata masurata (mp)	Adresa imobilului
51013	119231.00	pc 420 ,sat Pomarla, com. Pomarla, jud. Botosani
Nr. Cartea Funciara		Unitatea Administrativ Teritoriala (UAT)
POMARLA		

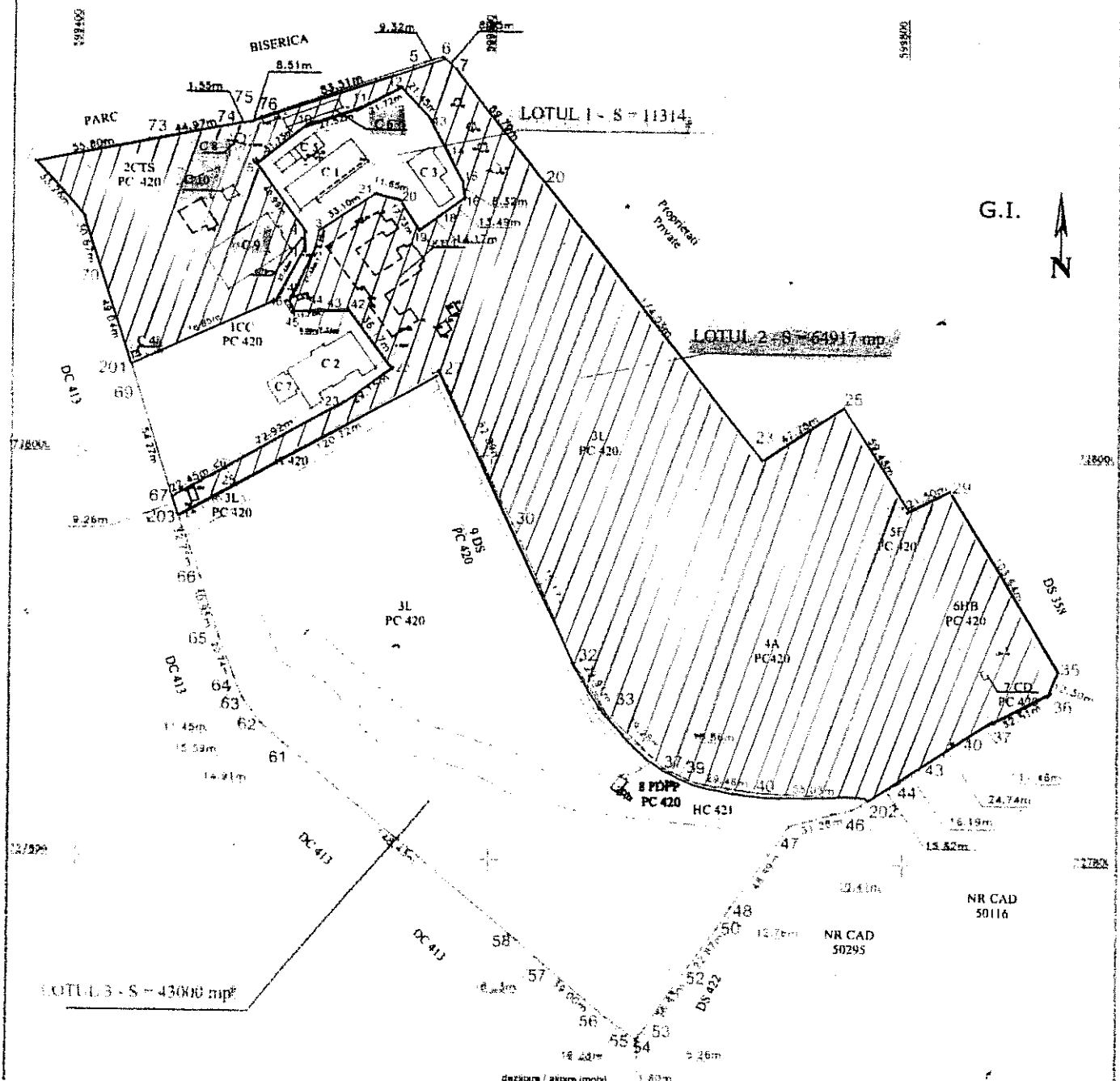

Situatia actuala (inainte de desapire / alipire)				Situatia viitoare (inainte de desapire / alipire)			
Nr cad	Suprafata (mp)	Categorie de folosinta	Descrierea imobilului	Nr cad	Suprafata (mp)	Categorie de folosinta	Descrierea imobilului
51013	27454.00	CC	teren agricol	5104	10854.00	CC	teren agricol
	2384.00	CTS			480.00	A	
	52847.00	L		7031	2384.00	CTS	teren agricol
	24348.00	A			18800.00	CC	
	4288.00	F			18850.00	L	
	1804.00	HB			22885.00	A	
	128.00	CU			4288.00	F	
	5240.00	PDPP			1804.00	HB	
	980.00	DS		128.00	CU		
					5240.00	PDPP	7104
			980.00	DS			
			1003.00	A			
Total: 119231.00 (mp)				Total: 119231.00 (mp)			

PRESEDINTE,
Costică MACALEȚI

Contrasemnează
SECRETAR AL JUDEȚULUI,
Marcel – Stelica BEJENARIU