

**ROMÂNIA**  
**JUDEȚUL BOTOȘANI**  
**CONSILIUL JUDEȚEAN**

Botoșani, Piața Revoluției 1-3. Cod poștal 710236. Tel: +40 231 514712, +40 231 514713, +40 231 514714;  
Fax: +40 231 514715, +40 231 515020, +40 231 536155, +40 231 529220;  
Web: [www.cjbotosani.ro](http://www.cjbotosani.ro); E-mail: [consiliu@cjbotosani.ro](mailto:consiliu@cjbotosani.ro)

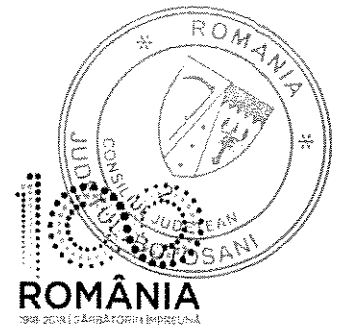

**HOTĂRÂRE**

**privind aprobarea preluării Căminului pentru persoane vârstnice Trușești din subordinea Primăriei comunei Trușești în structura Direcției Generale de Asistență Socială și Protecția Copilului Botoșani, instituție subordonată CJ Botoșani, începând cu data de 1 ianuarie 2019**

**Consiliul Județean Botoșani** întrunit în ședință ordinară în data de 26 octombrie 2018,

**urmare** adresei nr.1565 din 01.03.2018 a Primăriei Comunei Trușești, adresei nr. 6660 din 29.03.2018 a Direcției Generale de Asistență Socială și Protecția Copilului Botoșani și adresei Consiliului Local al Comunei Trușești nr. 345 din 12.09.2018

**analizând** Expunerea de motive a Președintelui Consiliului Județean Botoșani prin care se propune aprobarea preluării Căminului pentru persoane vârstnice Trușești în structura Direcției Generale de Asistență Socială și Protecția Copilului Botoșani, începând cu data de 1 ianuarie 2019,

**având în vedere:** - Raportul de specialitate comun al Direcției Buget-Finanțe, Direcției Juridică, Administrație Publică Locală și Direcției Administrarea Patrimoniului nr. 14377 din 18.10.2018,

- Raportul de avizare al Comisiei pentru activități economice, buget, finanțe, administrarea domeniului public și privat al județului, servicii publice și agricultură,

- Raportul de avizare al Comisiei pentru învățământ, sănătate, familie, muncă și protecție socială, culte, activități social-culturale, sportive, tineret și de agreement,

- Raportul de avizare al Comisiei pentru administrația publică locală, juridică, disciplină, apărarea ordinii publice, respectarea drepturilor și libertăților cetățenilor, cooperare și parteneriate,

**în conformitate** cu art. 7 alin. (1) lit. b) și art. 18 alin. (1) din Legea nr. 17/2000 privind asistența socială a persoanelor vârstnice, art.112 alin. (3) lit. g), art.114 alin. (1) lit. a) și art. 119 alin. (1) și (5) din Legea nr.292/2011 a asistenței sociale, art. 3 alin. (3) lit. i) și p) din Anexa nr.1 la Hotărârea Guvernului nr. 797/2017 pentru aprobarea regulamentelor-cadru de organizare și funcționare ale serviciilor publice de asistență socială și a structurii orientative de personal, art. 234 și art. 235 alin.(1) din Codul Civil, art. 9 alin. (4) din Legea nr.213/1998 privind bunurile proprietate publică, cu modificările și completările ulterioare,

**în temeiul** art. 91 alin. (1) lit. d) și f), alin. (5) lit. a) pct. 2 și art.97 alin.(1) din Legea administrației publice locale nr.215/2001, republicată, cu modificările și completările ulterioare,

**hotărăște:**

**Art.1** Se aprobă preluarea, începând cu data de 1 ianuarie 2019, a Căminului pentru persoane vârstnice Trușești, înființat prin Hotărârea Consiliului Local Trușești nr.39 din 08.04.2011, din subordinea Consiliului Local Trușești, în structura Direcției Generale de Asistență Socială și Protecția Copilului Botoșani, instituție subordonată Consiliului Județean Botoșani.

**Art.2** (1) Prin preluarea în structura Direcției Generale de Asistență Socială și Protecția Copilului Botoșani, Căminul pentru persoane vârstnice Trușești va fi organizat ca unitate de asistență socială fără personalitate juridică, similar celorlalte unități din structura serviciului public județean specializat.

(2) Reorganizarea Căminului pentru persoane vârstnice Trușești în structura Direcției Generale de Asistență Socială și Protecția Copilului Botoșani se va face prin fuziune prin absorbție. Drepturile și obligațiile Căminului pentru persoane vârstnice Trușești se transferă în patrimoniul Direcției Generale de Asistență Socială și Protecția Copilului Botoșani.

**Art.3** (1) Se aprobă preluarea, de către Direcția Generală de Asistență Socială și Protecția Copilului Botoșani, în condițiile legii, a personalului angajat al unității preluate.

(2) În termen de 30 de zile, Direcția Generală de Asistență Socială și Protecția Copilului Botoșani va supune aprobării Consiliului Județean Botoșani organigrama și statul de funcții rezultate în urma preluării.



(3) Finanțarea centrului nou creat se va face cu încadrarea în volumul de cheltuieli și în limita numărului de posturi aprobate prin bugetul Direcției Generale de Asistență Socială și Protecția Copilului Botoșani.

**Art.4** Se aprobă solicitarea de preluare în domeniul public al Județului Botoșani, din domeniul public al Comunei Trușești, a imobilului (construcție cu teren aferent) cu destinația de Cămin pentru persoane vârstnice, având datele de identificare prevăzute în anexa care face parte integrantă din prezenta hotărâre.

**Art.5** Preluarea Căminului pentru persoane vârstnice Trușești se va realiza pe baza unui protocol încheiat între reprezentanții Comunei Trușești și reprezentanții Județului Botoșani/ Direcției Generale de Asistență Socială și Protecția Copilului Botoșani.

**Art.6** Președintele Consiliului Județean Botoșani, prin direcțiile din cadrul aparatului de specialitate, și Direcția Generală de Asistență Socială și Protecția Copilului Botoșani asigură ducerea la îndeplinire a prezentei hotărâri.

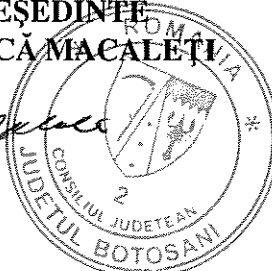
**PREȘEDINTE**  
**COSTICĂ MACALEȚI**



The seal is circular with the text 'ROMANIA' at the top, 'CONSILIUL JUDEȚEAN' and 'JUDEȚUL BOTOSANI' around the perimeter, and the number '2' in the center.

**CONTRASEMNEAZĂ:**  
**SECRETAR AL JUDEȚULUI,**  
**Marcel Stelică Bejenariu**



**Botoșani,**  
**Nr. 161 din 26.10.2018**

**DATELE DE IDENTIFICARE**

**a bunurilor pentru care se solicită trecerea din domeniul public al comunei Trușești în domeniul public al județului Botoșani**

Nr.crt.	Codul de clasificare	Denumirea bunului	Elemente de identificare	Anul dobândirii sau dării în folosință	Valoarea de inventar	Situația juridică actuală. Denumire act proprietate sau alte acte doveditoare
1	1.6.2.	Corp clădire "Pavilion" - C1	Suprafața - 694 mp, Construcție din cărămidă acoperită cu tablă compusă din parter și demisol, Parterul se compune din 3 cabinete medicale, 10 saloane, o sală de mese, o sală de terapie, 2 oficii dietetice, 2 vestibule, 4 magazii, 6 holuri, o farmacie, o sală de tratamente, un triaj, o cameră de gardă, un vestibul, 3 grupuri sanitare, o cabină baie, o sală de dus și casa scării, la demisol 4 magazii, arhivă, două bucătării, trei holuri, două săli de mese, două vestiare, un grup sanitar și casa scării.	2003	572862,63	Domeniul public al Județului Botoșani conform Legii nr. 213/1998, H.G. nr. 548/1999 H.C.L. Trușești nr. 51 din 4.06.2003 C.F. nr. 50255 Trușești
2	1.6.2.	Corp clădire "Pavilion" - C2	Suprafața - 553 mp, Construcție din cărămidă acoperită cu tablă compusă din 22 de camere, 5 holuri, trei grupuri sanitare, 4 magazii, o cabină de dus și două vestibule.	2003	417587,00	Domeniul public al Județului Botoșani conform Legii nr. 213/1998, H.G. nr. 548/1999 H.C.L. Trușești nr. 51 din 4.06.2003 C.F. nr. 50255 Trușești
3	1.6.2.	Corp clădire "Pavilion" - C3	Suprafața - 258 mp, Construcție din cărămidă acoperită cu tablă compusă din 5 saloane, o cameră de gardă, o cameră de dușuri, două grupuri sanitare, o magazie, o sală de mese și două holuri.	2003	41786,00	Domeniul public al Județului Botoșani conform Legii nr. 213/1998, H.G. nr. 548/1999 H.C.L. Trușești nr. 51 din 4.06.2003 C.F. nr. 50255 Trușești
4	1.6.2.	Corp clădire "Cabinet radiologie" - C4	Suprafața - 160 mp, Construcție din cărămidă acoperită cu tablă compusă din 5 cabinete, un hol, o magazie și un grup sanitar	2003	176904,00	Domeniul public al Județului Botoșani conform Legii nr. 213/1998, H.G. nr. 548/1999 H.C.L. Trușești nr. 51 din 4.06.2003 C.F. nr. 50255 Trușești



Nr.crt.	Codul de clasificare	Denumirea bunului	Elemente de identificare	Anul dobândirii sau dării în folosință	Valoarea de inventar	Situația juridică actuală. Denumire act proprietate sau alte acte doveditoare
5	1.6.2.	Corp clădire "Spălătorie" - C5 -	Suprafața - 100 mp, Construcție din cărămidă acoperită cu tablă compusă din 3 camere, un hol, un vestiar și un grup sanitar	2003	89770,00	Domeniul public al Județului Botosani conform Legii nr. 213/1998, H.G. nr. 548/1999 H.C.L. Trușești nr. 51 din 4.06.2003 C.F. nr. 50255 Trușești
6	1.6.2.	Corp clădire "Centrală termică" - C6	Suprafața - 105 mp, Construcție din cărămidă acoperită cu bitum compusă din o cameră, un hol, un vestiar, o cabină de duș și un grup sanitar	2003	77311,00	Domeniul public al Județului Botosani conform Legii nr. 213/1998, H.G. nr. 548/1999 H.C.L. Trușești nr. 51 din 4.06.2003 C.F. nr. 50255 Trușești
7	1.6.2.	Corp clădire "Garaje auto și atelier" - C7	Suprafața - 308 mp, Construcție din cărămidă acoperită cu tablă compusă din opt garaje, patru magazine, două ateliere și un vestiar	2003	21400,00	Domeniul public al Județului Botosani conform Legii nr. 213/1998, H.G. nr. 548/1999 H.C.L. Trușești nr. 51 din 4.06.2003 C.F. nr. 50255 Trușești
8	1.6.2.	Corp clădire "Magazie lemne" - C8	Suprafața - 57 mp, Construcție din lemn acoperită cu azbociment	2003	200,00	Domeniul public al Județului Botosani conform Legii nr. 213/1998, H.G. nr. 548/1999 H.C.L. Trușești nr. 51 din 4.06.2003 C.F. nr. 50255 Trușești
9	1.6.2.	Corp clădire "Gheretă poartă" - C9	Suprafața - 9 mp, Construcție din cărămidă acoperită cu azbociment	2003	2967,00	Domeniul public al Județului Botosani conform Legii nr. 213/1998, H.G. nr. 548/1999 H.C.L. Trușești nr. 51 din 4.06.2003 C.F. nr. 50255 Trușești
10	1.6.2.	Beci alimente	Suprafața - 31,20 mp	2003	18785,00	Domeniul public al Județului Botosani conform Legii nr. 213/1998, H.G. nr. 548/1999 H.C.L. Trușești nr. 51 din 4.06.2003 C.F. nr. 50255 Trușești
11	1.6.2.	Depozit carburant	Suprafața - 12 mp	2003	695,00	Domeniul public al Județului Botosani conform Legii nr. 213/1998, H.G. nr. 548/1999 H.C.L. Trușești nr. 51 din 4.06.2003 C.F. nr. 50255 Trușești

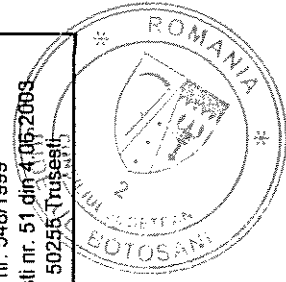

Nr.crt.	Codul de clasificare	Denumirea bunului	Elemente de identificare	Anul dobândirii sau dării în folosință	Valoarea de inventar	Situația juridică actuală. Denumire act proprietate sau alte acte doveditoare
12	1.6.2.	Fântână cu electropompă	1 buc.	2003	500,45	Domeniul public al Județului Botoșani conform Legii nr. 213/1998, H.G. nr. 548/1999 H.C.L. Trușești nr. 51 din 4.06.2003 C.F. nr. 50255 Trușești
13	1.6.2.	Gard sârmă	74 m.l.	2003	15772,30	Domeniul public al Județului Botoșani conform Legii nr. 213/1998, H.G. nr. 548/1999 H.C.L. Trușești nr. 51 din 4.06.2003 C.F. nr. 50255 Trușești
14	0.1.	Teren intravilan aferent "Cămin pentru persoane vârstnice" Trușești	Localitatea Trușești, Județul Botoșani, Suprafața 7528 mp, Vecini: D.N. 29 D, E - proprietate Ailenei Cristian, V - Proprietate privată, N - Canton Drumuri	2003	82306,00	Domeniul public al Județului Botoșani conform Legii nr. 213/1998, H.G. nr. 548/1999 H.C.L. Trușești nr. 51 din 4.06.2003 C.F. nr. 50255 Trușești
<b>TOTAL</b>					<b>1518846,38</b>	



**PREȘEDINTE,**  
Costică Macalefi

**CONTRASEMNEAZĂ:**  
**SECRETAR AL JUDEȚULUI,**  
Marcel - Steliță Bejenariu

CONSILIUL JUDEȚEAN BOTOȘANI

Anexa nr. 2  
la Hotărârea nr. 161 din 26.10.2018

TEREN intravilan

Adresa: Trusești

Nr. cadastral	Suprafata masurata (mp) *	Observatii / Referinte
50255	7528	

\* Suprafata este determinata in planul de proiectie Stereo 70.

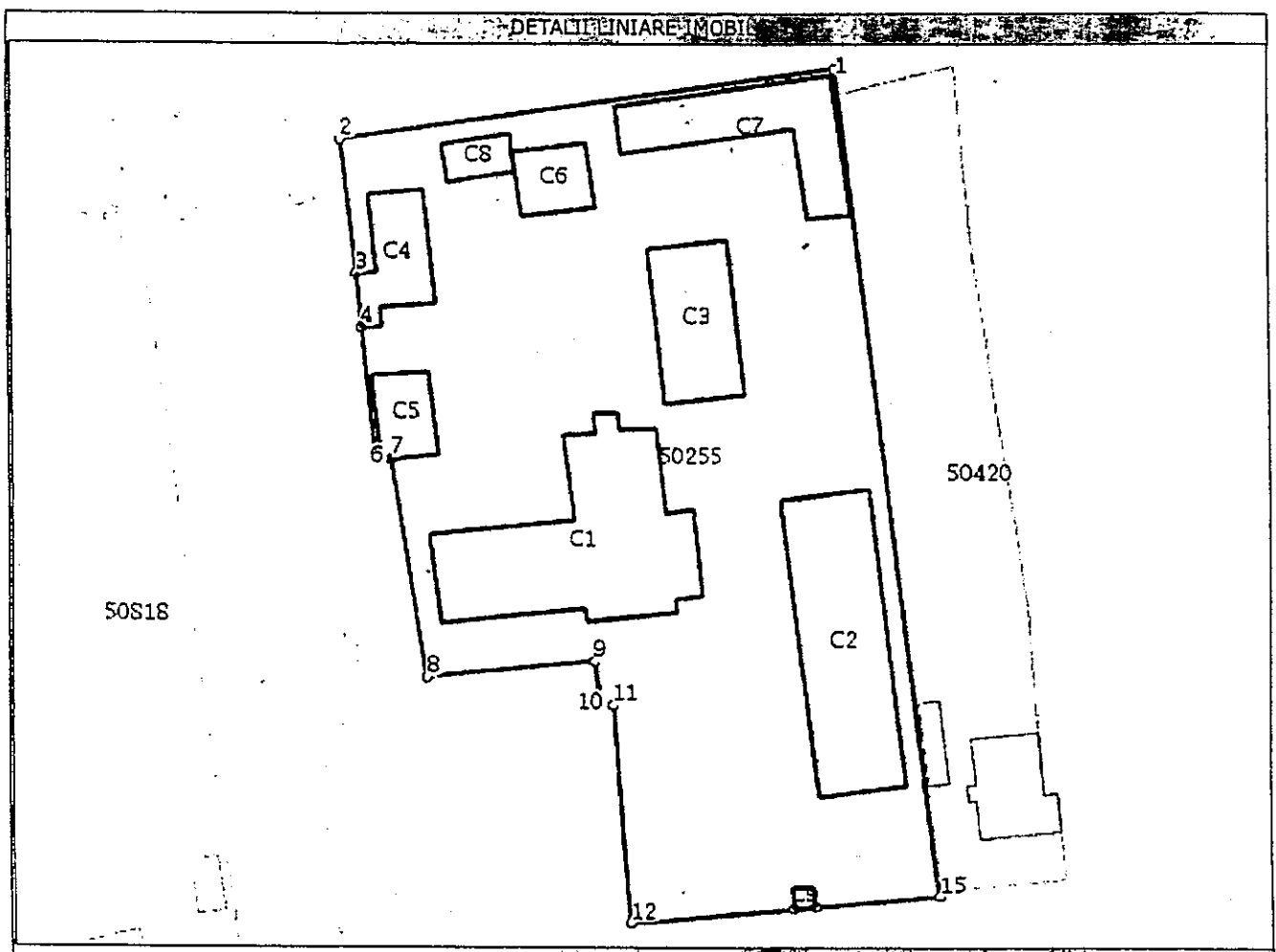

PREȘEDINTE  
Costică Macaleți

*Costică Macaleți*

ROMANIA  
CONSILIUL JUDEȚEAN  
JUDEȚUL BOTOȘANI

CONTRASEMNEAZĂ:  
SECRETAR AL JUDEȚULUI  
Marcel – Stelică Bejenariu

*Marcel – Stelică Bejenariu*