



**R O M Ȃ N I A**  
**J U D E Ț U L B O T O Ț A N I**  
**C O N S I L I U L J U D E Ț E A N**

Botoșani, Piața Revoluției 1-3, Cod poștal 710236, Tel: +40 231 514712, +40 231 514713, +40 231 514714;  
Fax: +40 231 514715, +40 231 515020, +40 231 536155, +40 231 529220;  
Web: [www.cjbotosani.ro](http://www.cjbotosani.ro); E-mail: [consiliu@cjbotosani.ro](mailto:consiliu@cjbotosani.ro)

**H O T Ȃ R Ȃ R E**

**privind aprobarea actualizării datelor aferente imobilului teren situat în extravilanul comunei Albești, județul Botoșani, aparținând domeniului public al județului Botoșani, înscris în Cartea Funciară nr. 51413-Albești**

**Consiliul Județean Botoșani**, întrunit în ședință ordinară la data de 30.10.2023, **analizând** Referatul de aprobare al Președintelui Consiliului Județean Botoșani, nr. 19547/16.10.2023, prin care se propune aprobarea actualizării datelor aferente imobilului teren situat în extravilanul comunei Albești, județul Botoșani, aparținând domeniului public al județului Botoșani, înscris în Cartea Funciară nr. 51413-Albești,

**având în vedere:**

- Raportul de specialitate comun al Direcției Administrarea Patrimoniului, Direcției Buget – Finanțe și Direcției Juridică, Administrație Publică Locală, nr. 19548/16.10.2023,
- Avizul Comisiei pentru activități economice, buget, finanțe, administrarea domeniului public și privat al județului, servicii publice și agricultură,
- Avizul Comisiei pentru administrație publică locală, juridică, disciplină, apărarea ordinii publice, respectarea drepturilor și libertăților cetățenilor, cooperare, parteneriate și fonduri europene,
- Hotărârea Guvernului nr. 971/2002, privind atestarea domeniului public al județului Botoșani, precum și a municipiilor, orașelor și comunelor din județul Botoșani, anexa nr. 1, cu modificările și completările ulterioare,
- Extrasul de Carte Funciară nr. 51413- Albești,

**în conformitate cu** art. 287 lit. b), art. 298 lit. a) din Ordonanța de Urgență a Guvernului nr. 57/2009 privind Codul administrativ, art. 22 și art. 23 lit. b) din Regulamentul de avizare, recepție și înscriere în evidențele de cadastru și carte funciară, aprobat prin Ordinul Agenției de Cadastru și Publicitate Imobiliară nr. 600/2023, Legea nr. 7/1996 a cadastrului și publicității imobiliare, republicată, cu modificările și completările ulterioare,

**în temeiul** art. 173 alin. (1) lit. f) și art. 196 alin. (1) lit. a) din Ordonanța de Urgență a Guvernului nr. 57/2019 privind Codul Administrativ,

**h o t Ȃ r Ȃ ș t e:**

**Art. 1** Se aprobă actualizarea datelor imobilului teren situat în extravilanul comunei Albești, județul Botoșani, înscris în Cartea Funciară nr. 51413-Albești, aparținând domeniului public al județului Botoșani, înscris în Inventarul bunurilor care aparțin domeniului public al județului Botoșani atestat prin Hotărârea Guvernului nr. 971/2002, cu modificările și completările ulterioare, în vederea actualizării informațiilor cadastrale, după cum urmează: ”suprafața de 4.470 mp, teren extravilan, categoria de folosință: curți construcții pentru 500 mp situați în parcela cadastrală nr. 221 și arabil pentru 3.970 mp situați în parcela cadastrală nr. 222, nr. cadastral 51413”.

**Art. 2** Se însușește documentația cadastrală de actualizare a datelor înscrise în Cartea Funciară nr. 51413-Albești prevăzută în anexa care face parte integrantă din prezenta hotărâre.

**Art. 3** Începând cu data prezentei hotărâri se abrogă prevederile art. 1 din Hotărârea Consiliului Județean Botoșani nr. 101/18.08.2015 referitoare la poziția nr. 85), coloana 3) din Anexa nr. 3 ”Inventarul

bunurilor care aparțin domeniului public al Județului Botoșani, aflate în administrarea Direcției Județene de Drumuri și Poduri Botoșani” aprobat prin Hotărârea Consiliului Județean Botoșani nr. 62/28.05.2015.

**Art. 4** Prezenta hotărâre se va depune la Biroul de Cadastru și Publicitate Imobiliară Botoșani în vederea actualizării datelor imobilului menționat la art. 1 și 2.

**Art. 5** Președintele Consiliului Județean Botoșani asigură ducerea la îndeplinire a prezentei hotărâri prin Direcția Administrarea Patrimoniului, Direcția Buget – Finanțe, Direcția Juridică, Administrație Publică Locală din cadrul aparatului de specialitate.

**PREȘEDINTE,**  
**Doina – Elena Federovici**

**CONTRASEMNEAZĂ,**  
**SECRETAR GENERAL AL JUDEȚULUI,**  
**Marcel – Stelică Bejenariu**

**Botoșani,**  
**Nr. 192 din 30.10.2023**

**Plan de amplasament și delimitare a imobilului**

Scara 1 : 1 000

Nr. cadastral	Suprafața măsurată a imobilului (mp)	Adresa imobilului
51413	4 470	Extravilan Com. Albești, CC 221, A 222, Jud. Botoșani

Nr. Cartea Funciară	Unitatea Administrativ Teritorială (UAT)
51413	Albești

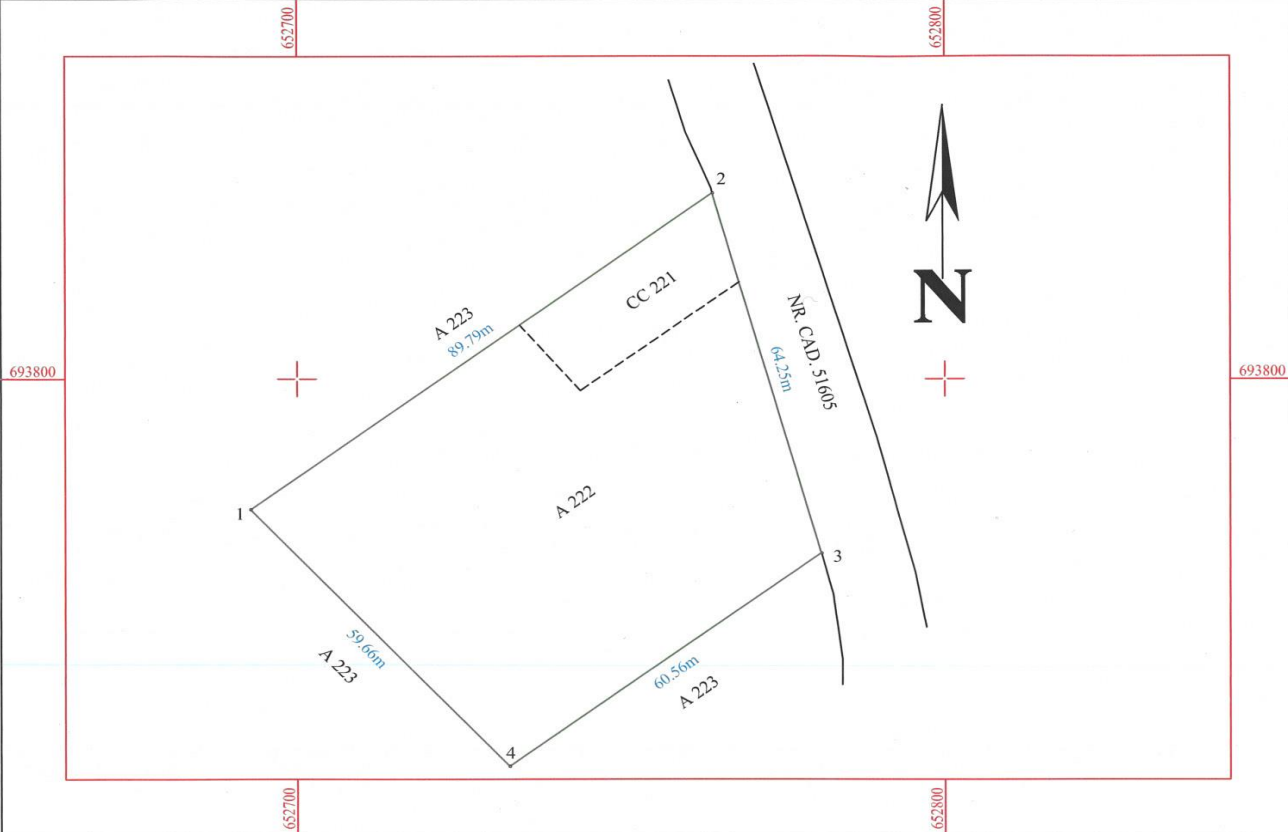

**A. Date referitoare la teren**

Nr. parcelă	Categorie de folosință	Suprafața (mp)	Mențiuni
221	CC	500	Imobil înregistrat în planul cadastral fără localizare certă din cauza lipsei planului parcelar.
222	A	3 970	
<b>Total</b>		<b>4 470</b>	-

**B. Date referitoare la construcții**

Cod	Destinația	Suprafața construită la sol (mp)	Mențiuni
			-

Suprafața totală măsurată a imobilului = 4 470 mp

Suprafața din act = 4 470 mp

<p><b>Executant</b>  <b>S.C. ALMA RAILROAD S.R.L.</b>                  Seria RO-B-J Nr. 1905/2020</p> <p>Confirm executarea măsurătorilor la teren, corectitudinea înocmirii cadastrale și corectitudinea acestora în vederea delimitării terenului măsurat.</p> <p><b>BOGDAN MARIUS</b>                  Data: 2023.10.05</p> <p>Data: 08.09.2023</p>	<p><b>Inspector</b></p> <p>Confirm introducerea imobilului în baza de date integrată și atribuirea numărului cadastral</p> <p>Semnătura și parafa</p> <p>Data.....</p> <p>Ștampila OCPI</p>
--	---

**PREȘEDINTE,**  
 Doina Elena - Federovici

**Contrasemnează,**  
**SECRETAR GENERAL AL JUDEȚULUI**  
 Marcel – Stelică Bejenariu