



**R O M Ȃ N I A**  
**JUDEȚUL BOTOȘANI**  
**CONSILIUL JUDEȚEAN**

Botoșani, Piața Revoluției 1-3, Cod poștal 710236, Tel: +40 231 514712, +40 231 514713, +40 231 514714;  
Fax: +40 231 514715, +40 231 515020, +40 231 536155, +40 231 529220;  
Web: [www.cjbotosani.ro](http://www.cjbotosani.ro); E-mail: [consiliu@cjbotosani.ro](mailto:consiliu@cjbotosani.ro)

**H O T Ă R Ă R E**

**privind însușirea documentației de dezlipire a imobilului teren intravilan în suprafață de 25.416 mp, situat în localitatea Adășeni, proprietate publică a Județului Botoșani**

**Consiliul Județean Botoșani**, întrunit în ședință ordinară la data de 30.10.2023, **urmare** a Referatului de admitere eliberat de Oficiul de Cadastru și Publicitate Imobiliară Botoșani cu nr.82884/11.09.2023,

**analizând** Referatul de aprobare nr. 19549 din 16.10.2023 al Președintelui Consiliului Județean Botoșani prin care se propune aprobarea însușirii documentației de dezlipire a imobilului teren intravilan în suprafață de 25.416 mp, situat în localitatea Adășeni, proprietate publică a Județului Botoșani,

**având în vedere:**

- Raportul de specialitate comun al Direcției Administrarea Patrimoniului, Direcției Buget – Finanțe și Direcției Juridică, Administrație Publică Locală nr. 19550 din 16.10.2023,
- Hotărârea Consiliului Județean Botoșani nr. 194/26.10.2009 privind transmiterea terenului în suprafață de 1200,01 mp teren cu valoarea de 3.519,29 lei, situat în localitatea Adășeni, județul Botoșani, aflat în domeniul public al județului Botoșani, din administrarea Direcției Generale de Asistență Socială și Protecția Copilului Botoșani în administrarea Consiliului Local al comunei Adășeni,
- Avizul Comisiei pentru activități economice, buget, finanțe, administrarea domeniului public și privat al județului, servicii publice și agricultură,
- Avizul Comisiei pentru învățământ, sănătate, familie, muncă și protecție socială, culte, activități social-culturale, sportive, tineret și agrement,
- Avizul Comisiei pentru administrație publică locală, juridică, disciplină, apărarea ordinii publice, respectarea drepturilor și libertăților cetățenilor, cooperare, parteneriate și fonduri europene,
- Avizul Comisiei pentru amenajarea teritoriului și urbanism, lucrări publice, monumente istorice și de arhitectură, protecția mediului și turism,

**în baza** prevederilor art. 879 alin. (2) și art. 880 din Legea 287/2009 privind Codul Civil,

**în temeiul** art. 173 alin. (1) lit. f), art. 196 alin. (1) lit. a) din Ordonanța de Urgență a Guvernului nr. 57/2019 privind Codul Administrativ,

**h o t ă r ă ș t e:**

**Art. 1 (1)** Se însușește documentația cadastrală de dezlipire a imobilului teren intravilan, în suprafață de 25.416 mp, situat în localitatea Adășeni, aparținând domeniului public al Județului Botoșani, înscris în Cartea Funciară nr. 50030-UAT Adășeni, în 2 (două) loturi distincte, conform Anexei care face parte integrantă din prezenta hotărâre, după cum urmează:

- Lot 1 – nr. cad. 51380- teren intravilan în suprafață de 24.216 mp;
- Lot 2 – nr. cad. 51381- teren intravilan în suprafață de 1.200 mp.

**(2)** Terenul cu număr cadastral 51380 (Lotul 1) rămâne în administrarea Direcției Generale de Asistență Socială și Protecția Copilului Botoșani, iar terenul cu număr cadastral 51381 (Lotul 2) urmează a fi transferat în domeniul public al comunei Adășeni.

**Art. 2** Se mandatează Președintele Consiliului Județean Botoșani să semneze actele autentice de dezlipire în fața notarului public, pentru imobilul menționat la art. 1 din prezenta hotărâre.

**Art. 3** Președintele Consiliului Județean Botoșani asigură ducerea la îndeplinire a prezentei hotărâri prin direcțiile din cadrul aparatului de specialitate al Consiliului Județean Botoșani.

**PREȘEDINTE,  
Doina Elena Federovici**

**CONTRASEMNEAZĂ,  
SECRETAR GENERAL AL JUDEȚULUI,  
Marcel – Stelică Bejenariu**

**Botoșani,  
Nr. 193 din 30.10.2023**

**Plan de amplasament și delimitare a imobilului  
cu propunerea de dezlipire**

Scara 1: 1 000

Nr. cadastral	Suprafața măsurată	Adresa imobilului	
<b>50030</b>	25 416 mp	Intravilan Sat Adaseneni, CC 47, CC 48, A 53, CC 54, A 55, DR 56, A 57, CC 58, A 59, A 61, Com. Adaseneni, Jud. Botoșani	
Cartea funciară nr.	<b>50030</b>	U.A.T.	Adaseneni

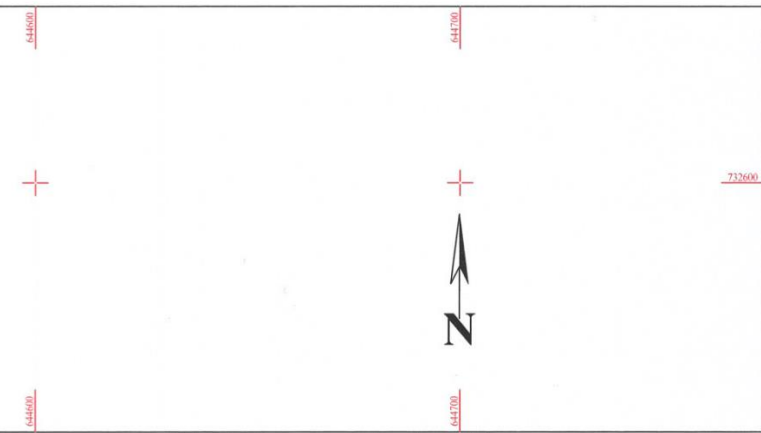
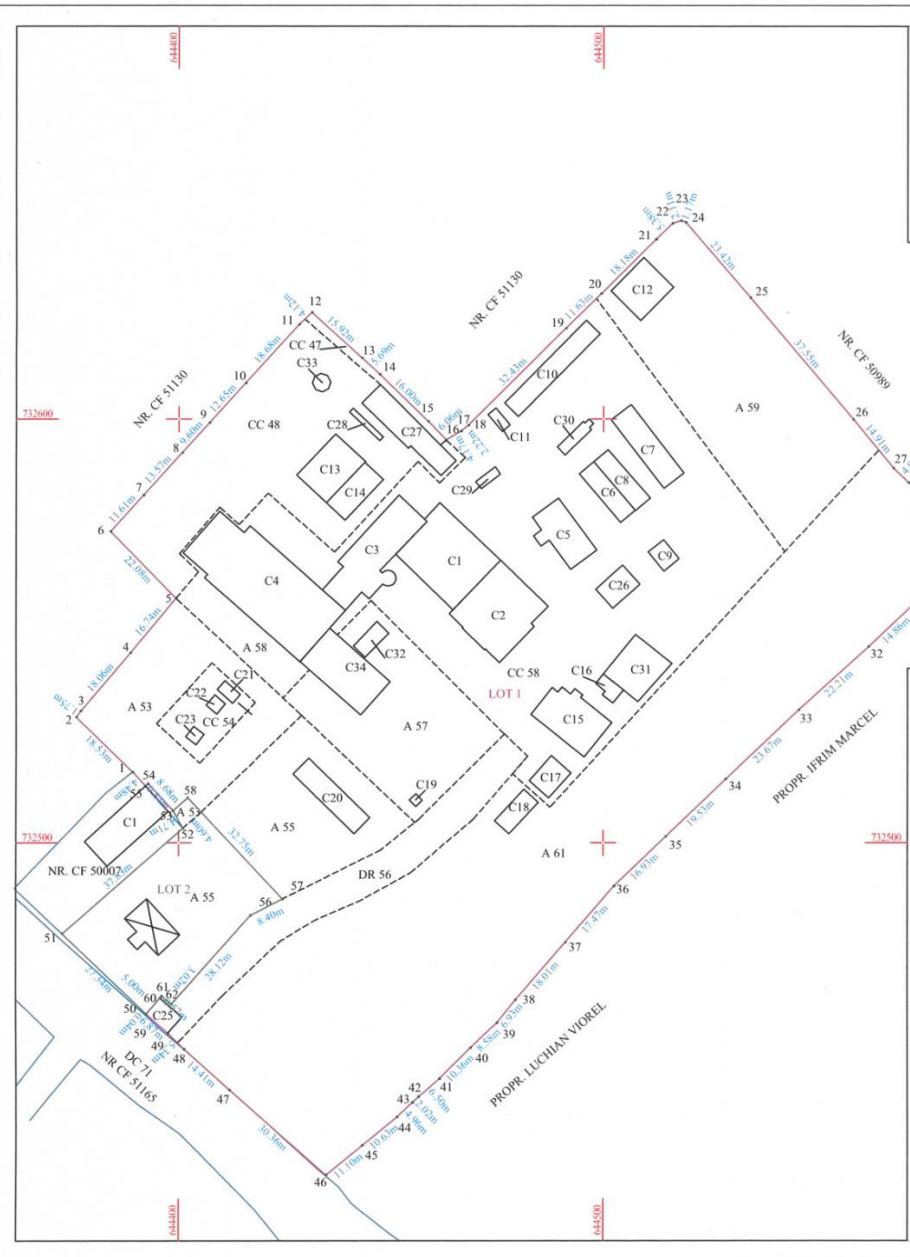

**Tabel de mișcare parcelară pentru dezlipire**

Situția actuală (înainte de dezlipire/alipire)				Situția viitoare (după dezlipire/alipire)			
Nr. cad.	Suprafața (mp)	Cat. de folosință	Descrierea imobilului	Nr. cad.	Suprafața (mp)	Cat. de folosință	Descrierea imobilului
50030	50	CC 47	Teren intravilan.	51380	50	CC 47	LOT 1-Teren intravilan.
	2 440	CC 48			2 440	CC 48	
	1 498	A 53			1 474	A 53	
	76	CC 54			76	CC 54	
	2 393	A 55			1 217	A 55	
	904	DR 56			904	DR 56	
	1 147	A 57			1 147	A 57	
	6 901	CC 58			6 901	CC 58	
	2 575	A 59			2 575	A 59	
	7 432	A 61			7 432	A 61	
<b>Total - Lot 1</b>	<b>24 216</b>	-		<b>Total - Lot 1</b>	<b>24 216</b>	-	
				<b>51381</b>	1 176	A 55	LOT 2-Teren intravilan.
					24	A 53	
<b>Total - Lot 2</b>	<b>1 200</b>	-		<b>Total - Lot 2</b>	<b>1 200</b>	-	
<b>Total</b>	<b>25 416</b>	-	-	<b>Total</b>	<b>25 416</b>	-	-

S.C. ALMA RAILROAD S.R.L.  
Seria RO-B-J Nr. 1905/2020  
Data: 17.08.2023

BUTNARIU MARIUS-BOGDAN

Digitally signed by BUTNARIU MARIUS-BOGDAN  
Date: 2023.09.07 14:53:17 +03'00'

Adina-Ramona Lupu  
Parafa

Semnat digital de Adina-Ramona Lupu  
Data: 2023.09.12 10:01:21 +03'00'

**PREȘEDINTE,**  
Doina - Elena Federovici

**CONTRASEMNEAZĂ,**  
**SECRETAR GENERAL AL JUDEȚULUI,**  
Marcel – Stelică Bejenariu