



R O M Â N I A
JUDEȚUL BOTOȘANI
CONSILIUL JUDEȚEAN

Botoșani, Piața Revoluției 1-3, Cod poștal 710236, Tel: +40 231 514712, +40 231 514713, +40 231 514714;
Fax: +40 231 514715, +40 231 515020, +40 231 536155, +40 231 529220;
Web: www.cjbotosani.ro; E-mail: consiliu@cjbotosani.ro

H O T Ă R Ă R E

privind aprobarea actualizării datelor de identificare aferente imobilului C4 „Muzeul Mihai Eminescu“ situat în intravilanul comunei Mihai Eminescu, județul Botoșani, aparținând domeniului public al județului Botoșani, înscris în Cartea Funciară nr. 53529- Mihai Eminescu

Consiliul Județean Botoșani, întrunit în ședință ordinară la data de 27.11.2023, **analizând** Referatul de aprobare al Președintelui Consiliului Județean Botoșani, nr. 22604 din 23.11.2023, prin care se propune aprobarea actualizării datelor aferente imobilului C4 „Muzeul Mihai Eminescu“ situat în intravilanul comunei Mihai Eminescu, județul Botoșani, aparținând domeniului public al județului Botoșani, înscris în Cartea Funciară nr. 53529- Mihai Eminescu,

având în vedere:

- Raportul de specialitate comun al Direcției Administrarea Patrimoniului, Direcției Dezvoltare și Promovare și Direcției Juridică, Administrație Publică Locală, nr. 22605 din 23.11.2023,
- Avizul Comisiei pentru activități economice, buget, finanțe, administrarea domeniului public și privat al județului, servicii publice și agricultură,
- Avizul Comisiei pentru administrație publică locală, juridică, disciplină, apărarea ordinii publice, respectarea drepturilor și libertăților cetățenilor, cooperare, parteneriate și fonduri europene,
- Hotărârea Guvernului nr. 605/2014, privind atestarea domeniului public al județului Botoșani, precum și a municipiilor, orașelor și comunelor din județul Botoșani, completarea anexei nr. 1,
- Extrasul de Carte Funciară nr. 53529- Mihai Eminescu,

în conformitate cu art. 287 lit. b), art. 298 lit. a) din Ordonanța de Urgență a Guvernului nr. 57/2009 privind Codul administrativ, art. 22) din Regulamentul de avizare, recepție și înscriere în evidențele de cadastru și carte funciară, aprobat prin Ordinul Agenției de Cadastru și Publicitate Imobiliară nr. 600/2023, Legea nr. 7/1996 a cadastrului și publicității imobiliare, republicată, cu modificările și completările ulterioare,

în temeiul art. 173 alin. (1) lit. f) și art. 196 alin. (1) lit. a) din Ordonanța de Urgență a Guvernului nr. 57/2019 privind Codul Administrativ,

h o t ă r ă ș t e:

Art. 1 Se aprobă actualizarea datelor de identificare ale imobilului C4 „Muzeul Mihai Eminescu“ situat în intravilanul localității Ipotești, comuna Mihai Eminescu, județul Botoșani, înscris în Cartea Funciară nr. 53529- Mihai Eminescu, aparținând domeniului public al județului Botoșani, înscris în Inventarul bunurilor care aparțin domeniului public al județului Botoșani atestat prin Hotărârea Guvernului nr. 971/2002, completată prin Hotărârea nr.605/2014, în vederea actualizării informațiilor cadastrale, după cum urmează: ”S. construita la sol:560 mp, S_{CD}=1585 MP nivel de înălțime D+P+1E+Pod, zidărie cu structura din grinzi cu BCA, acoperiș cu tablă zincată, nr. cadastral 53529-C4”.

Art. 2 Se însușește documentația cadastrală de actualizare a datelor înscrise în Cartea Funciară nr. 53529- Mihai Eminescu prevăzută în anexa care face parte integrantă din prezenta hotărâre.

Art. 3 Prezenta hotărâre se va depune la Biroul de Cadastru și Publicitate Imobiliară Botoșani în vederea actualizării datelor imobilului menționat la art. 1 și 2.

Art. 4 Președintele Consiliului Județean Botoșani asigură ducerea la îndeplinire a prezentei hotărâri prin Direcția Administrarea Patrimoniului, Direcției Dezvoltare și Promovare, Direcția Juridică, Administrație Publică Locală din cadrul aparatului de specialitate.

PREȘEDINTE,
Doina – Elena Federovici

CONTRASEMNEAZĂ:
SECRETAR GENERAL AL JUDEȚULUI,
Marcel – Stelică Bejenariu

Botoșani,
Nr. 221 din 27.11.2023

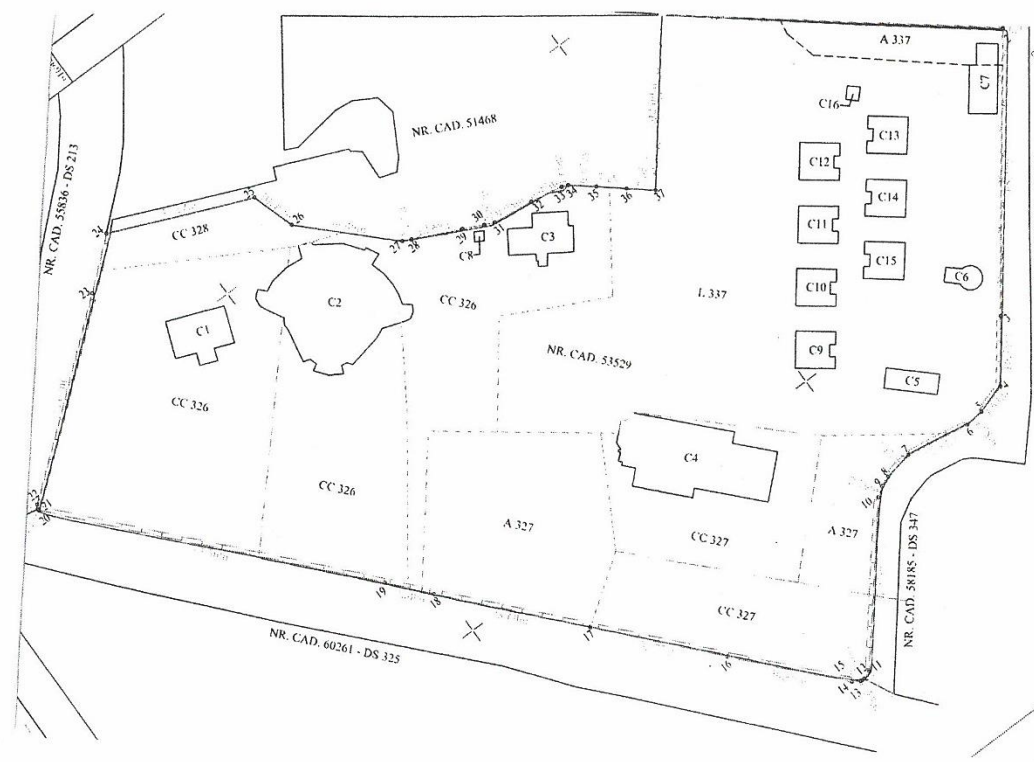

A. Date referitoare la teren			
Nr. parcelă	Categorie de folosință	Suprafața (mp)	Mențiuni
326	CC	150	Teren intravilan.
326	CC	3 010	
327	CC	2 407	
327	CC	1 204	
327	A	2 061	
327	A	1 113	
328	CC	591	
337	L	9 373	
337	A	464	
Total		23 376	
B. Date referitoare la construcții			
Cod	Destinația	Suprafața construită la sol (mp)	Mențiuni
C1	CAS	150	Casa parinteasca.
C2	CAS	710	Anfiteatru.
C3	CAS	135	Casa taranescă de epoca.
C4	CAS	560	Muzeul Mihai Eminescu D+P+1E+POD, edificat în anul 1999. SC = 560 mp, SCD = 1585 mp.
C5	CA	62	Grup sanitar.
C6	CA	39	Camera pompare și rezervor apa.
C7	CA	106	Laborator restaurare lemn.
C8	CA	6	Beci.
C9	CL	82	Casuta de vacanță.
C10	CL	82	Casuta de vacanță.
C11	CL	82	Casuta de vacanță.
C12	CL	82	Casuta de vacanță.
C13	CL	82	Casuta de vacanță.
C14	CL	82	Casuta de vacanță.
C15	CL	82	Casuta de vacanță.
C16	CA	11	Pui captare apa.
Total		2 353	
Suprafața totală măsurată a imobilului = 23 376 mp Suprafața din act = 23 376 mp			
Executant S.C. ALMA RAILROAD S.R.L. SERIA RO-B-J NR. 1905/2020 BUTNARIU MARIUS-BOGDAN SERIA RO-BT-F.NR.0095 Conținem executarea măsurătorilor la teren, corectitudinea întocmirii documentației cadastrale și corespundența acesteia cu realitatea din teren. Semnătura și ștampila		Inspector Conținem introducerea imobilului în baza de date integrată și atribuirea numărului cadastral Semnătura și parafa Data:.....	
Data: 06.11.2023 BUTNARIU MARIUS-BOGDAN Date: 2023.11.22 15:54:46 +02'00'		Ștampila OCPI	

PREȘEDINTE,
Doina – Elena Federovici

CONTRASEMNEAZĂ:
SECRETAR GENERAL AL JUDEȚULUI,
Marcel – Stelică Bejenariu