



ROMÂNIA
JUDEȚUL BOTOȘANI
CONSILIUL JUDEȚEAN

Piața Revoluției 1-3, Tel.0231-514712, 514713, 514714; Fax 0231-514715; e-mail: consiliu@cjbotosani.ro

HOTĂRÂRE

privind aprobarea organigramelor și statelor de funcții pentru instituțiile publice de cultură de interes județean subordonate Consiliului Județean Botoșani

Consiliul Județean Botoșani, întrunit în ședință ordinară în data de 26.04.2018,

urmare adreselor nr. 345 din 02.03.2018 a Centrului Județean pentru Conservarea și Promovarea Culturii Tradiționale Botoșani, nr.246 din 01.03.2018 a Orchestrei Populare „Rapsozii Botoșanilor”, nr.265 din 02.03.2018 a Bibliotecii Județene „Mihai Eminescu” Botoșani, nr. 201 din 01.03.2018 a Școlii Populare de Arte și Meserii Botoșani, nr.626 din 02.03.2018 a Muzeului Județean Botoșani și nr. 697 din 08.03.2018 a Memorialului Ipotești – Centrul Național de Studii „Mihai Eminescu”,

analizând Expunerea de motive a Președintelui Consiliului Județean Botoșani privind propunerea de aprobare a organigramelor și statelor de funcții pentru instituțiile publice de cultură de interes județean subordonate Consiliului Județean Botoșani,,

având în vedere:

- Raportul de specialitate al Direcției Buget – Finanțe nr. 5472 din 17.04.2018;
- Rapoartele de avizare ale comisiilor de specialitate ale Consiliului Județean Botoșani,

în temeiul art.91 alin.(1) lit. „a”, alin. (2) lit. „c” și art. 97 alin. (1) din Legea administrației publice locale nr.215/2001, republicată, cu modificările ulterioare,

hotărăște:

Art. 1 - Se aprobă organigrama și statul de funcții pentru Muzeul Județean Botoșani, conform anexelor nr.1 și 2, care fac parte integrantă din prezenta hotărâre.

Art. 2 - Se aprobă organigrama și statul de funcții pentru Biblioteca Județeană „Mihai Eminescu” Botoșani, conform anexelor nr.3 și 4, care fac parte integrantă din prezenta hotărâre.

Art. 3 - Se aprobă organigrama și statul de funcții pentru Orchestra Populară „Rapsozii Botoșanilor”, conform anexelor nr.5 și 6, care fac parte integrantă din prezenta hotărâre.

Art. 4 - Se aprobă organigrama și statul de funcții pentru Școala Populară de Arte și Meserii Botoșani, conform anexelor nr.7 și 8, care fac parte integrantă din prezenta hotărâre.

Art. 5 - Se aprobă organigrama și statul de funcții pentru Centrul Județean pentru Conservarea și Promovarea Culturii Tradiționale Botoșani, conform anexelor nr.9 și 10, care fac parte integrantă din prezenta hotărâre

Art.6 - Se aprobă organigrama și statul de funcții pentru Memorialul Ipotești – Centrul Național de Studii „Mihai Eminescu”, conform anexelor nr.11 și 12, care fac parte integrantă din prezenta hotărâre.

Art.7 - Președintele Consiliului Județean Botoșani asigură ducerea la îndeplinire a prevederilor prezentei hotărâri prin Direcția Buget-Finanțe, din cadrul aparatului de specialitate și instituțiile publice menționate la art.1-6.

PREȘEDINTE,
Costică Măcaleți



CONTRASEMNEAZĂ:
SECRETAR AL JUDEȚULUI,
Marcel - Stelică Bejenariu

Botoșani,
Nr. 61 / 26.04.2018

ORGANIGRAMA
MUZEULUI JUDEȚEAN BOTOȘANI

Anexa nr. 1
la Hotărârea Consiliului Județean
Nr. 61 din 26.04.2018

T-total personal
C-personal de conducere

| | | |
|------------------------|----------------|----------------------------|
| TOTAL PERSONAL 54,5 | din care: | |
| | CONDUCERE 6 | EXECUȚIE 48,5 |
| | | din care: DESERV. 13 |

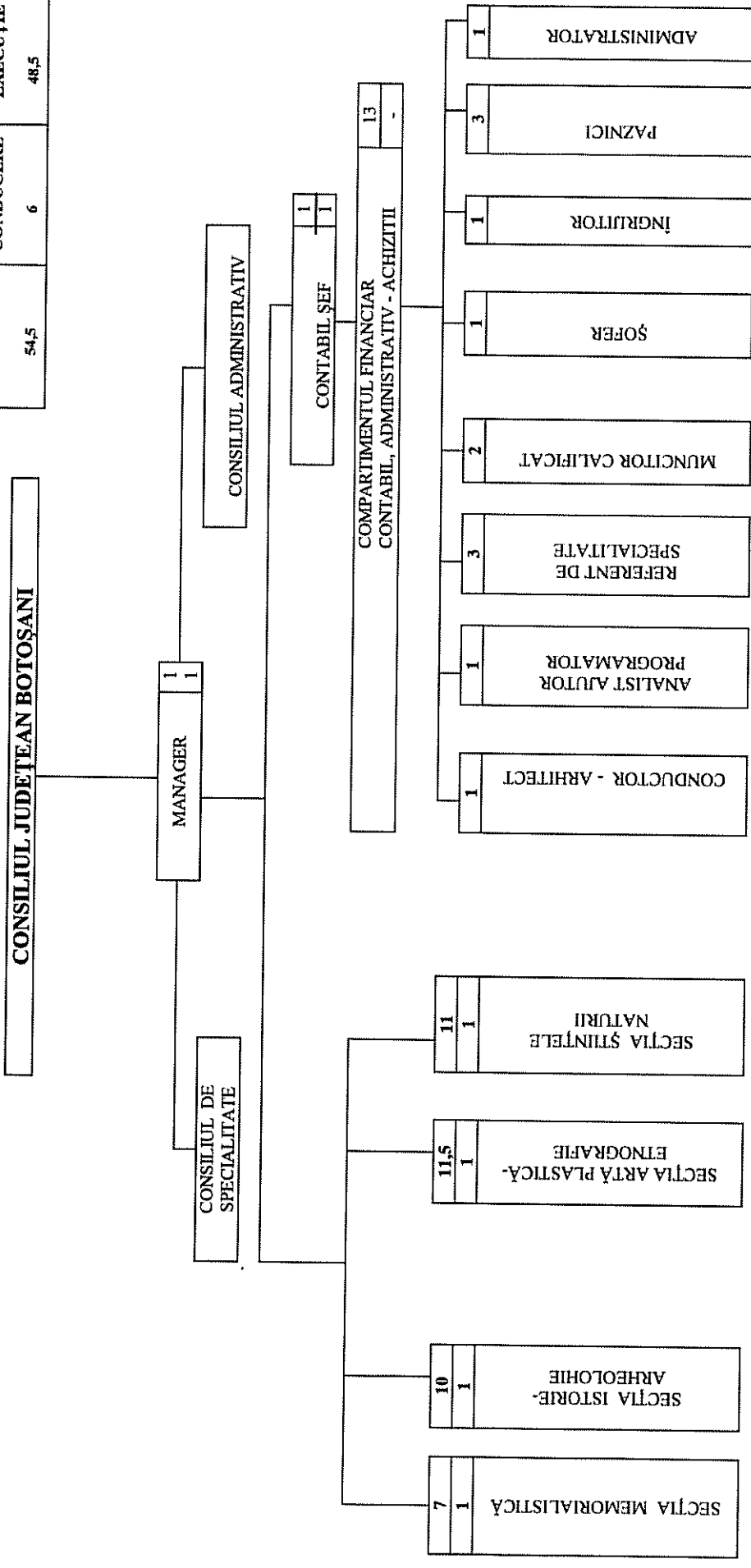

T
C

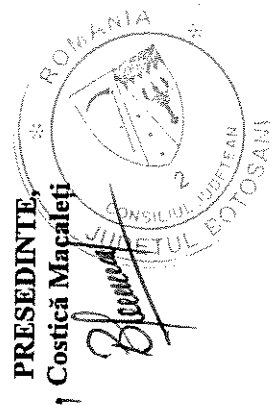

PRESEDINTE,
Costică Macaleji

CONTRASEMNEAZA,
SECRETAR AL JUDEȚULUI,
Marcel-Stelică Bejenariu

STAT DE FUNCȚII
al Muzeului Județean Botoșani

| Nr. crt. | Funcția contractuală de conducere/ de execuție | Nivel studii | Număr posturi | Grad/Treapta/Gradație | Ocupat/Vacant |
|--|--|--------------|---------------|-----------------------|----------------------------|
| 0 | 1 | 2 | 3 | 4 | 5 |
| TOTAL POSTURI – din care: | | x | 54,5 | x | 50 /4,5 |
| 1 | Manager | S | 1 | II/4 | Ocupat |
| SECȚIA MEMORIALISTICĂ | | x | 7 | x | 7 / - |
| 2 | Sef secție | S | 1 | II/5 | Ocupat |
| 3 | Muzeograf | S | 1 | IA/5 | Ocupat |
| 4 | Muzeograf | S | 1 | IA/3 | Ocupat |
| 5 | Muzeograf | S | 1 | I/IA/5 | Ocupat |
| 6 | Gestionar custode | M | 1 | I/IA/5 | Ocupat |
| 7 | Gestionar custode | M | 1 | I/5 | Ocupat |
| 8 | Supraveghetor | G | 1 | - /5 | Ocupat |
| SECȚIA ISTORIE – ARHEOLOGIE | | x | 10 | x | 10 / - |
| 9 | Sef secție | S | 1 | II/5 | Ocupat |
| 10 | Muzeograf | S | 1 | IA/3 | Ocupat |
| 11 | Muzeograf | S | 1 | IA/3 | Ocupat |
| 12 | Muzeograf | S | 1 | IA/3 | Ocupat |
| 13 | Muzeograf | S | 1 | II/- | Ocupat |
| 14 | Restaurator (ceramică) | S | 1 | IA/4 | Vacant temporar - rezervat |
| 15 | Conservator | S | 1 | Deb./II/3/4 | Ocupat |
| 16 | Desenator artistic | S | 1 | II/- | Ocupat |
| 17 | Gestionar custode | M | 1 | I /IA/5 | Ocupat |
| 18 | Gestionar custode | M | 1 | I /IA/5 | Ocupat |
| SECȚIA ARTĂ PLASTICĂ - ETNOGRAFIE | | x | 11,5 | x | 10 / 1,5 |
| 19 | Sef secție | S | 1 | II/4 | Ocupat |
| 20 | Muzeograf | S | 1 | IA/5 | Ocupat |
| 21 | Muzeograf | S | 1 | IA/3 | Ocupat |
| 22 | Muzeograf | S | 0,5 | Deb/5 | Vacant |
| 23 | Restaurator (textile) | S | 1 | II/3 | Ocupat |
| 24 | Restaurator (lemn) | S | 1 | I/5 | Ocupat |
| 25 | Conservator | S | 1 | I/3 | Ocupat |
| 26 | Conservator | S | 1 | Deb./II/5 | Ocupat |
| 27 | Gestionar custode | M | 1 | I /IA/5 | Ocupat |
| 28 | Gestionar custode | M | 1 | II/4 | Ocupat |
| 29 | Gestionar custode | M | 1 | Deb/- | Vacant |
| 30 | Îngrijitor | M | 1 | - /5 | Ocupat |
| SECȚIA ȘTIINȚELE NATURII | | x | 11 | x | 11 / - |
| 31 | Sef secție | S | 1 | II/5 | Ocupat |

| | | | | | |
|---|---------------------------------|----------|-----------|--------------|---------------|
| 32 | Muzeograf | S | 1 | I/IA/5 | Ocupat |
| 33 | Muzeograf | S | 1 | IA/4 | Ocupat |
| 34 | Muzeograf | S | 1 | IA/3 | Ocupat |
| 35 | Restaurator | M | 1 | IA/5 | Ocupat |
| 36 | Gestionar custode | M | 1 | I/4 | Ocupat |
| 37 | Muncitor calificat întreținere | M | 1 | I/5 | Ocupat |
| 38 | Îngrijitor | M | 1 | -/5 | Ocupat |
| 39 | Paznic | M | 1 | - /5 | Ocupat |
| 40 | Paznic | G | 1 | - /5 | Ocupat |
| 41 | Paznic | G | 1 | - /5 | Ocupat |
| CONTABIL ȘEF | | x | 1 | x | 1 / - |
| 42 | Contabil șef | S | 1 | II/4 | Ocupat |
| COMPARTIMENTUL FINANCIAR - CONTABIL, ADMINISTRATIV-ACHIZIȚII | | x | 13 | x | 10 / 3 |
| 43 | Referent de specialitate | S | 1 | I/5 | Ocupat |
| 44 | Referent de specialitate | S | 1 | III/5 | Ocupat |
| 45 | Referent de specialitate | S | 1 | III/5 | Vacant |
| 46 | Conducător arhitect | SSD | 1 | I/5 | Ocupat |
| 47 | Analist programator ajutor | M | 1 | IA/5 | Ocupat |
| 48 | Administrator | M | 1 | I/5 | Ocupat |
| 49 | Muncitor calificat - tâmplar | M | 1 | I/5 | Ocupat |
| 50 | Muncitor calificat - fochist | M | 1 | IV/5 | Vacant |
| 51 | Șofer | M | 1 | II/3 | Vacant |
| 52 | Îngrijitor | G | 1 | -/5 | Ocupat |
| 53 | Paznic | M | 1 | - /5 | Ocupat |
| 54 | Paznic | G | 1 | - /5 | Ocupat |
| 55 | Paznic | M | 1 | - /5 | Ocupat |

RECAPITULAȚIE:

Total posturi: 54,5 din care:

- de conducere: 6

- ocupate: 6

- vacante: -

- de execuție: 48,5 din care:

- ocupate: 44

- vacante: 4,5

PREȘEDINTE,
† Costică Mașaleți



CONTRASEMNEAZĂ:
Secretar al Județului
Marcel - Stelică Bejenariu

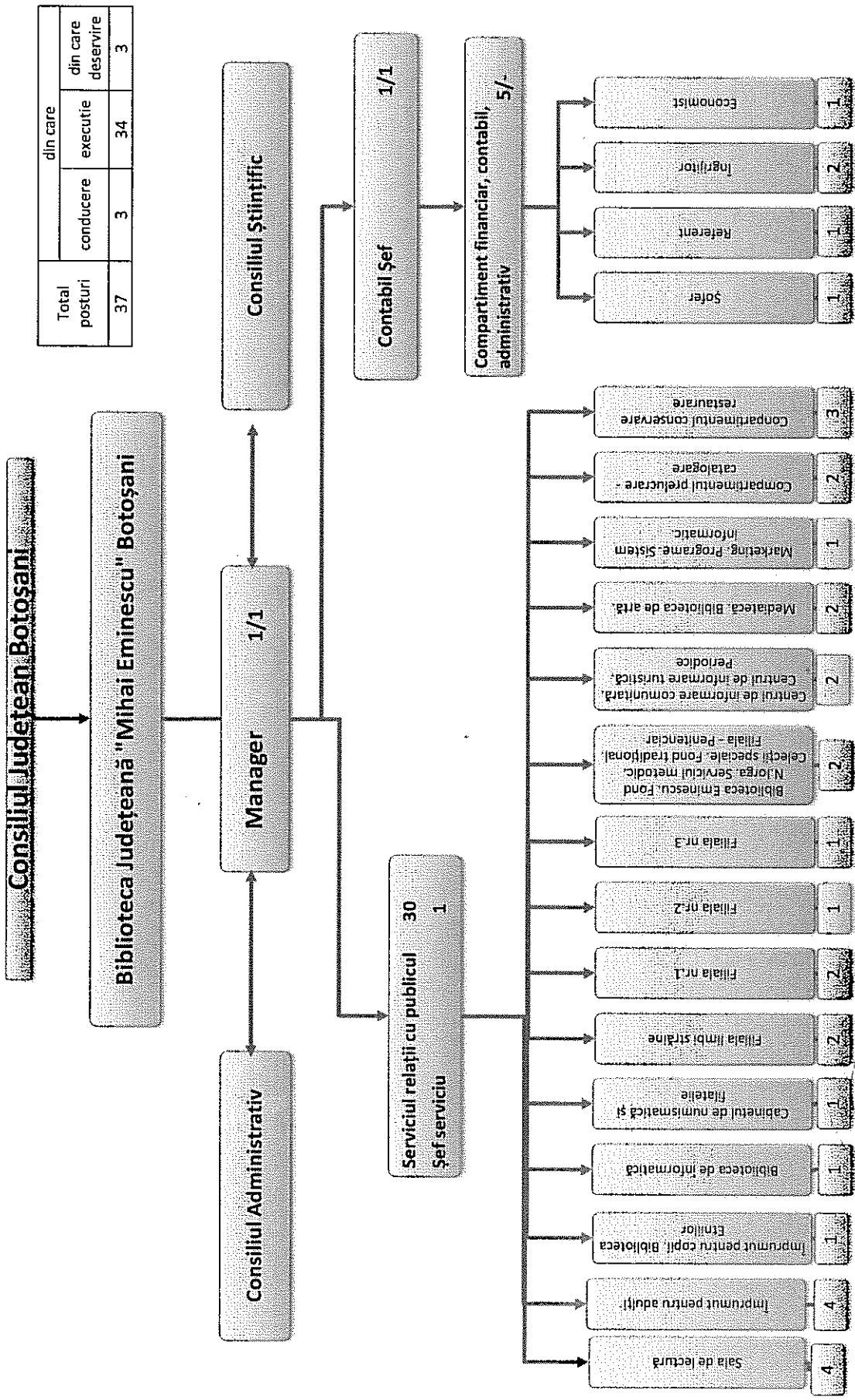

| Total posturi | din care | |
|---------------|-----------|--------------------------------------|
| | conducere | din care executie din care deservire |
| 37 | 3 | 34 3 |

CONTRASEMNEAZĂ:
SECRETAR AL JUDEȚULUI,
Marcel-Stelica Bejenariu

PREȘEDINTE,
Costică Macaleți



STAT DE FUNCȚII
al Bibliotecii Județene „Mihai Eminescu” Botoșani

| Nr. crt. | Funcția contractuală de conducere/ de execuție | Nivel studii | Număr posturi | Grad/Treapta/Gradație | Ocupat/Vacant |
|--|--|--------------|---------------|-----------------------|---------------------------|
| 0 | 1 | 2 | 3 | 4 | 5 |
| TOTAL POSTURI – din care: | | x | 37 | x | 37 / - |
| 1 | Manager | S | 1 | II/5 | Ocupat |
| SERVICIUL RELAȚII CU PUBLICUL | | | 30 | x | 30 / - |
| 2 | Sef serviciu | S | 1 | II/5 | Ocupat |
| 3-15 | Bibliotecar | S | 13 | IA/5 | 12- Ocupat 1- Rezervat |
| 16-18 | Bibliotecar | S | 3 | IA/4 | Ocupat |
| 19 | Bibliotecar | S | 1 | IA/3 | Ocupat |
| 20-21 | Bibliotecar | S | 2 | IA/2 | Ocupat |
| 22 | Bibliotecar | S | 1 | Deb | Ocupat |
| 23-25 | Bibliotecar | SSD | 3 | I/5 | Ocupat |
| 26 | Bibliotecar | SSD | 1 | I/4 | Ocupat |
| 27-28 | Bibliotecar | M | 2 | I/5 | Ocupat |
| 29-30 | Mănuitor carte | M | 2 | -/5 | Ocupat |
| 31 | Mănuitor carte | M | 1 | -/3 | Ocupat |
| CONTABIL ȘEF | | | 1 | x | 1 / - |
| 32 | Contabil șef | S | 1 | II/5 | Ocupat |
| COMPARTIMENT FINANCIAR, CONTABIL, ADMINISTRATIV | | | 5 | x | 5 / - |
| 33 | Economist | S | 1 | IA/4 | Ocupat |
| 34 | Referent de specialitate | S | 1 | I/5 | Ocupat |
| 35 | Șofer | M | 1 | I/5 | Ocupat |
| 36 | Îngrijitor | G | 1 | -/5 | Ocupat |
| 37 | Îngrijitor | G | 1 | -/- | Ocupat |

RECAPITULAȚIE:

Total posturi: 37 din care:
 - de conducere: 3
 - ocupate: 3
 - vacante: -
 - de execuție: 34 din care:
 - ocupate: 34
 - vacante: -

PREȘEDINTE,
Costică Macaieți





CONTRASEMNEAZĂ:
Secretar al Județului,
Marcel - Stelica Bejenariu



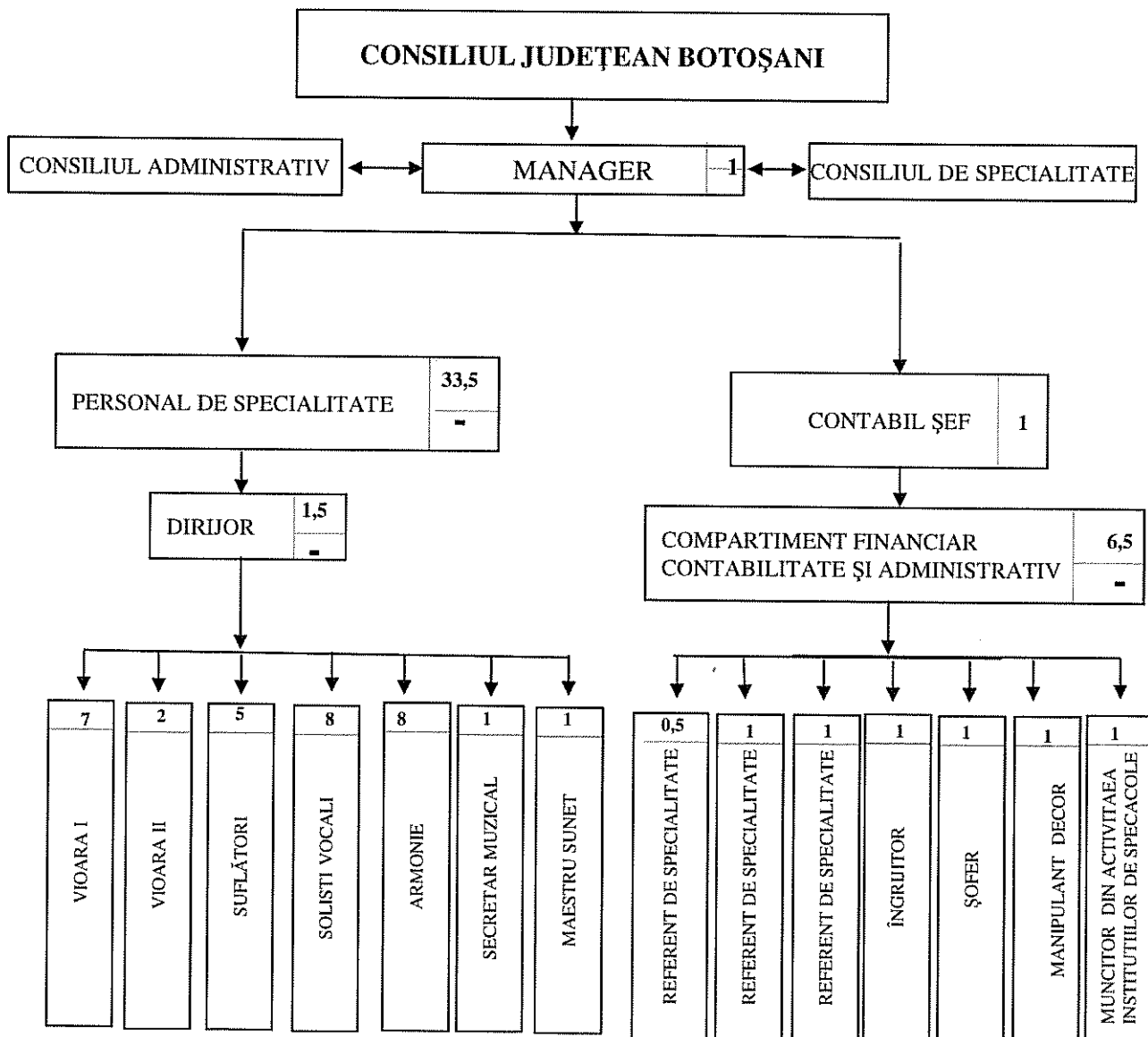

| | | | |
|----------------|-----------|----------|---------------------|
| TOTAL PERSONAL | din care | | |
| | CONDUCERE | EXECUTIE | din care: DESERVIRE |
| 42 | 2 | 40 | 4 |

ORGANIGRAMA
ORCHESTREI POPULARE "RAPSOZII BOTOSANILOR"



PREȘEDINTE,
Costică Macaletji

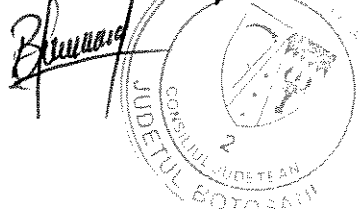

CONTRASEMNEAZĂ:
SECRETAR AL JUDEȚULUI
Marcel - Stelică Bejenariu

STAT DE FUNCȚII
al Orchestrei Populare „Rapsozii Botoșanilor”

| Nr. crt. | Funcția contractuală de conducere/ de execuție | Nivel studii | Număr posturi | Grad / Treaptă/ gradație | Ocupat/ Vacant |
|----------------------------------|--|--------------|---------------|--------------------------|-------------------------|
| 0 | 1 | 2 | 3 | 4 | 5 |
| TOTAL POSTURI – din care: | | x | 42 | x | 38,5 / 3,5 |
| 1 | Manager | S | 1 | II/5 | Ocupat |
| PERSONAL DE SPECIALITATE | | | 33,5 | - | 30,5 / 3 |
| 2 | Dirijor | S | 0,5 | IA/5 | Ocupat |
| 3 | Dirijor | M/S* | 1 | I/5 | Ocupat |
| 4 | Concert maestru | S | 1 | IA/5 | Ocupat |
| 5 | Șef partidă | S | 1 | IA/5 | Ocupat |
| 6-10 | Solist vocal | S | 5 | IA/5 | Ocupat |
| 11 | Solist vocal | S | 1 | IA/5 | Vacant temp. - Rezervat |
| 12 | Solist vocal | S | 1 | I/5 | Ocupat |
| 13 | Solist vocal | S | 1 | Deb/II | Ocupat |
| 14-16 | Solist instrumentist | S | 3 | IA/5 | Ocupat |
| 17 | Solist instrumentist | M | 1 | I/5 | Vacant |
| 18 | Solist instrumentist | S | 1 | II/5 | Ocupat |
| 19 | Solist instrumentist | S | 1 | II/2 | Ocupat |
| 20 | Solist instrumentist | S | 1 | Deb/II/- | Ocupat |
| 21 | Artist instrumentist | S | 1 | I/IA/5 | Ocupat |
| 22 | Artist instrumentist | S | 1 | I/5 | Ocupat |
| 23-26 | Artist instrumentist | S | 4 | I/3 | Ocupat |
| 27-28 | Artist instrumentist | S | 2 | II/ I/2 | Ocupat |
| 29 | Artist instrumentist | S | 1 | II/- | Ocupat |
| 30-31 | Solist instrumentist | S | 2 | II/- | Vacant |
| 32 | Secretar muzical | S | 1 | I/IA/4 | Ocupat |
| 33 | Maestru lumini sunet | M | 1 | I/5 | Vacant |
| 34 | Solist instrumentist | M | 1 | III/1 | Ocupat |
| 35 | Solist instrumentist | M | 1 | I/5 | Ocupat |
| CONTABIL ȘEF | | | 1 | x | 1 / - |
| 36 | Contabil șef | S | 1 | II/5 | Ocupat |
| COMPARTIMENT FINANCIAR | | | | | |

| CONTABILITATE ȘI ADMINISTRATIV | | | 6,5 | x | 6 /0,5 |
|--------------------------------|---|-----|-----|-------|---------------|
| 37 | Referent specialitate | S | 1 | I/5 | Ocupat |
| 38 | Referent specialitate | S | 1 | III/- | Ocupat |
| 39 | Referent specialitate | S | 0,5 | III/1 | Vacant |
| 40 | Manipulant decor | M | 1 | I/5 | Ocupat |
| 41 | Muncitor din activitatea specifică instituțiilor de spectacole sau concerte | M | 1 | I/5 | Ocupat |
| 42 | Șofer | M/G | 1 | I/5 | Ocupat |
| 43 | Îngrijitor | M/G | 1 | -/2 | Ocupat |

*- Se va transforma din studii medii în studii superioare, după obținerea derogării de studii superioare

RECAPITULAȚIE:

Total posturi: 42 din care:

- de conducere: 2
 - ocupate: 2
 - vacante: -
- de execuție: 40 din care:
 - ocupate: 36,5
 - vacante: 3,5

PREȘEDINTE,
Costică Macaieți

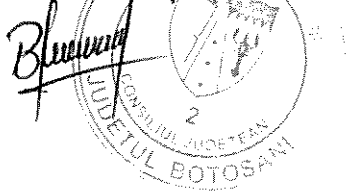

CONTRASEMNEAZĂ:
Secretar al Județului,
Marcel - Stelica Bejenariu

ORGANIGRAMA
Școlii Populare de Arte și Meserii Botoșani

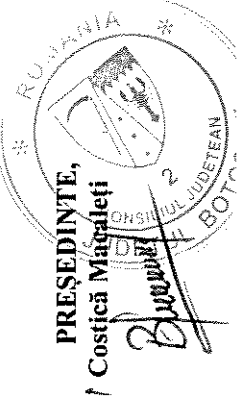
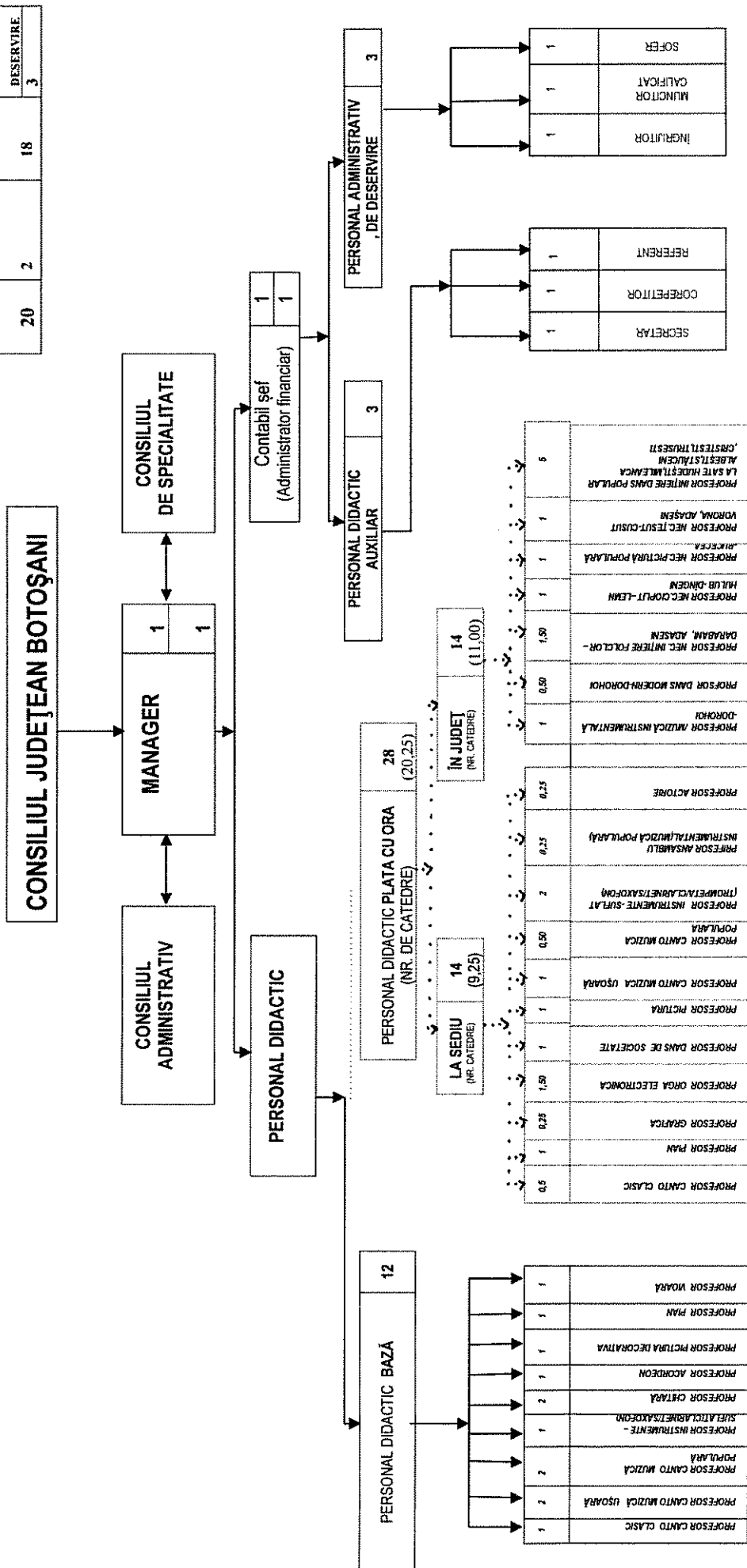

CONTRASEMNEAZĂ,
SECRETAR AL JUDEȚULUI
Marcel-Stelica Rejenariu

STATUL DE FUNCȚII
al Școlii Populare de Arte și Meserii Botoșani

| Nr. crt. | Funcția contractuală de conducere/de execuție | Nivel studii | Număr posturi | Grad/Treaptă/Tranșă de vechime Gradație | Ocupat/Vacant |
|---|---|--------------|---------------|---|-----------------------|
| 0 | 1 | 2 | 3 | 4 | 5 |
| TOTAL POSTURI - din care: | | x | 20 | x | 20 / - |
| 1 | Manager | S | 1 | II/5 | ocupat |
| PERSONAL DIDACTIC | | x | 12 | x | 12 / - |
| 2 | Profesor | S | 1 | Grad I/ 15-20 ani/5 | ocupat |
| 3 | Profesor | S | 1 | Grad I/ 10-15 ani/5 | ocupat |
| 4 | Profesor | S | 1 | Def./10-15 ani/4 | ocupat |
| 5 | Profesor | S | 1 | Def./ 10-15 ani/3 | ocupat |
| 6 | Profesor | S | 1 | Def./10-15 ani/3 | ocupat |
| 7 | Profesor | S | 1 | Definitiv/5-10 ani/3 | ocupat |
| 8 | Profesor | S | 1 | Definitiv/5-10 ani/3 | ocupat |
| 9 | Profesor | S | 1 | Definitiv/1-5 ani/3 | ocupat |
| 10 | Profesor | S | 1 | Deb./ 0-1 an/3 | ocupat |
| 11 | Profesor | S | 1 | Deb./0-1 an/3 | ocupat |
| 12 | Profesor | S | 1 | Deb./0-1 an/2 | ocupat |
| 13 | Profesor | S | 1 | Deb./0-1 an/2 | ocupat |
| PERSONAL DIDACTIC AUXILIAR | | | 4 | x | 4 / - |
| 14 | Contabil șef (administrator financiar) | S | 1 | II/5 | ocupat |
| 15 | Secretar | S | 1 | I/5 | ocupat |
| 16 | Corepetitor | M | 1 | Deb./II/- | ocupat |
| 17 | Referent | M | 1 | II/3 | ocupat |
| PERSONAL ADMINISTRATIV, DE DESERVIRE | | | 3 | x | 3 / - |
| 18 | Ingrijitor | G | 1 | - / 5 | ocupat |
| 19 | Muncitor calificat | M | 1 | III/5 | ocupat |
| 20 | Șofer | M | 1 | I/5 | ocupat |
| X | PERSONAL PLATA CU ORA | X | 20,25 | X | 28 beneficiari |

RECAPITULAȚIE:

Total posturi: 20, din care:

- de conducere: 2
- ocupate: 2
- vacante: -

- de execuție: 18, din care:

- ocupate: 18
- vacante: -

PREȘEDINTE,
Costică Măcaleşti





CONTRASEMNEAZĂ:
SECRETAR AL JUDEȚULUI,
Marcel - Stelica Bejenariu

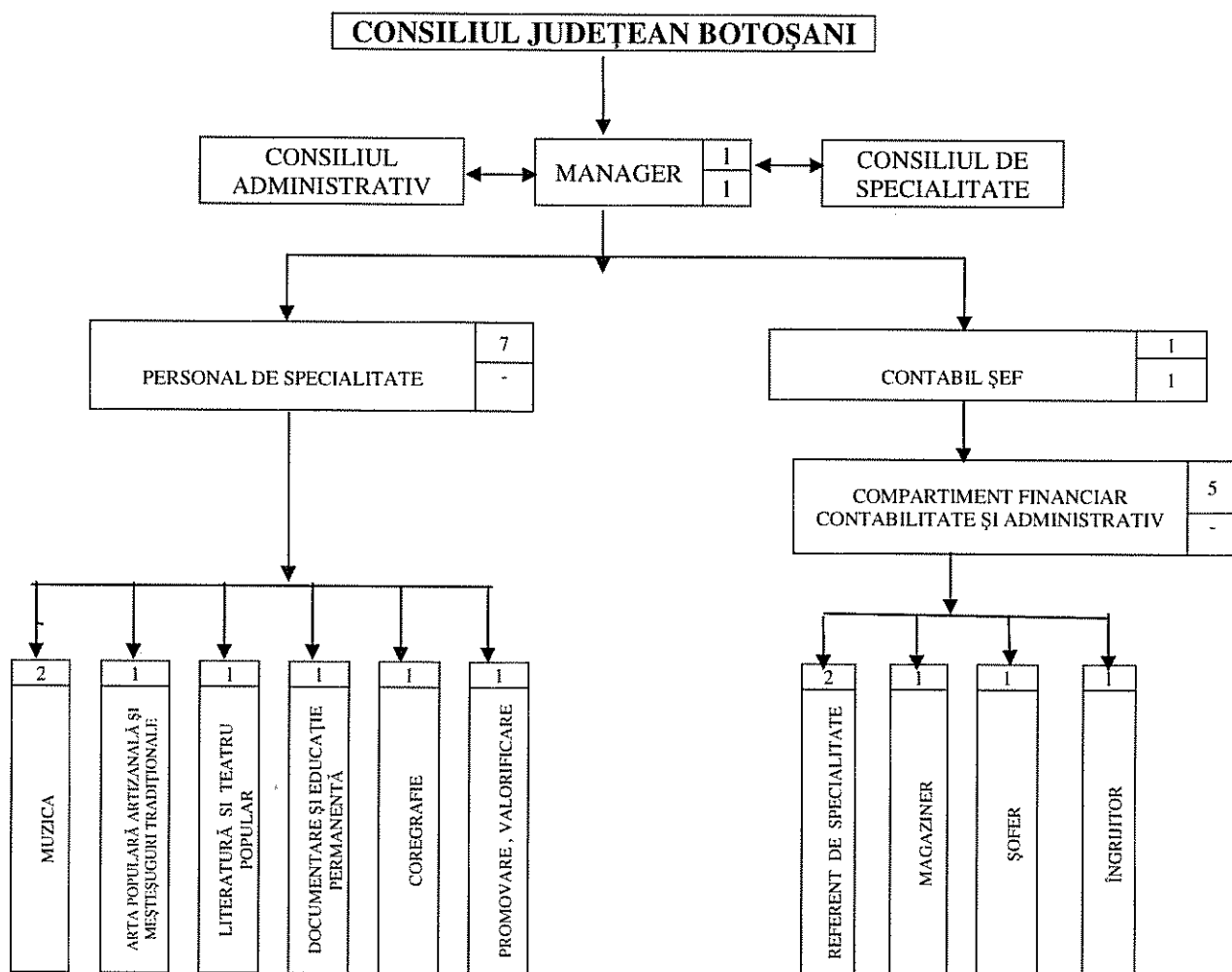

ORGANIGRAMA
CENTRULUI JUDEȚEAN PENTRU CONSERVAREA ȘI PROMOVAREA
CULTURII TRADIȚIONALE BOTOȘANI

| | | | |
|------------------------|-----------|----------|----------------|
| TOTAL POSTURI 14 | din care: | | |
| | CONDUCERE | EXECUȚIE | din care: |
| | 2 | 12 | DESERVIRE 2 |



PREȘEDINTE,
Costică Macaieți

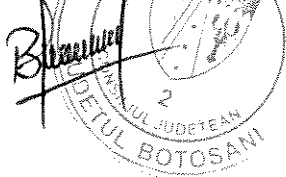

CONTRASEMNEAZĂ:
SECRETAR AL JUDEȚULUI,
Marcel-Stelica Bejenariu

STAT DE FUNCȚII
al Centrului Județean pentru Conservarea și Promovarea
Culturii Tradiționale Botoșani

| Nr. crt | Funcția contractuală de conducere/ de execuție | Nivel studii | Număr posturi | Grad/ Treapta/ Gradație | Ocupat/ Vacant |
|--|--|--------------|---------------|-------------------------|----------------|
| 0 | 1 | 2 | 3 | 4 | 5 |
| TOTAL POSTURI – din care: | | x | 14 | x | 12 / 2 |
| 1 | Manager | S | 1 | II/5 | Ocupat |
| COMPARTIMENT MUZICĂ | | | 2 | x | 1 / 1 |
| 2 | Referent | S | 1 | I/IA/4 | Ocupat |
| 3 | Consultant artistic | S | 1 | Deb/III/- | Vacant |
| COMPARTIMENT ARTĂ POPULARĂ, ARTIZANALĂ ȘI MEȘTEȘUGURI TRADIȚIONALE | | | 1 | x | - / 1 |
| 4 | Consultant artistic | S | 1 | I/5 | Ocupat |
| COMPARTIMENT LITERATURĂ ȘI TEATRU POPULAR | | | 1 | x | 1 / - |
| 5 | Referent | S | 1 | I/5 | Ocupat |
| COMPARTIMENT DOCUMENTARE ȘI EDUCAȚIE PERMANENTĂ | | | 1 | x | 1 / - |
| 6 | Referent | S | 1 | IA/5 | Ocupat |
| COMPARTIMENT COREGRAFIE | | | 1 | x | 1 / - |
| 7 | Maestru balet-dans | S | 1 | Deb./III/- | Vacant |
| COMPARTIMENT PROMOVARE, VALORIFICARE | | | 1 | X | 1 / - |
| 8 | Grafician | S | 1 | II/- | Ocupat |
| CONTABIL ȘEF | | | 1 | x | 1 / - |
| 9 | Contabil șef | S | 1 | II/4/5 | Ocupat |
| COMPARTIMENT FINANCIAR CONTABILITATE ȘI ADMINISTRATIV | | | 5 | x | 5 / - |
| 10 | Referent de specialitate | S | 1 | I/3 | Ocupat |
| 11 | Referent | S | 1 | Deb./II/4 | Ocupat |
| 12 | Magaziner | M | 1 | -/5 | Ocupat |
| 13 | Șofer | M | 1 | I/5 | Ocupat |
| 14 | Îngrijitor | M | 1 | -/5 | Ocupat |

*Promovare pe noua funcție/post prin concurs/examen.

RECAPITULAȚIE:

Total posturi: 14 din care:

- de conducere: 2

- ocupate: 2

- vacante: -

- de execuție: 12 din care:

- ocupate: 10

- vacante: 2

PREȘEDINTE,
Costică Macaletii

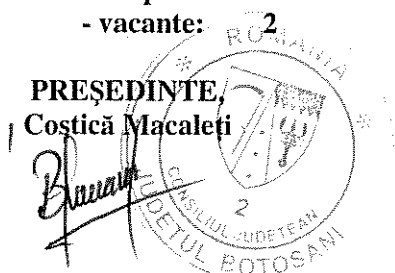

CONTRASEMNEAZĂ:

Secretar al Județului,
Marcel - Stelica Bejenariu

| | | | |
|---------------|-----------|-----------------------|--------------------------|
| TOTAL POSTURI | Conducere | din care EXECUTIVE | din care DE DESERVIRE |
| | 6 | 35 | 10 |
| 41 | | | |

**ORGANIGRAMA
MEMORIALULUI IPOTEȘTI - CENTRUL NAȚIONAL DE STUDII "MIHAI EMINESCU"**

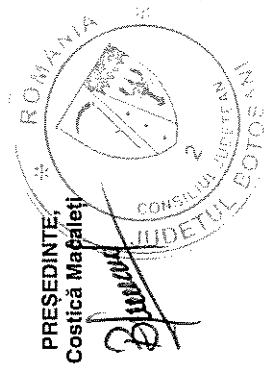
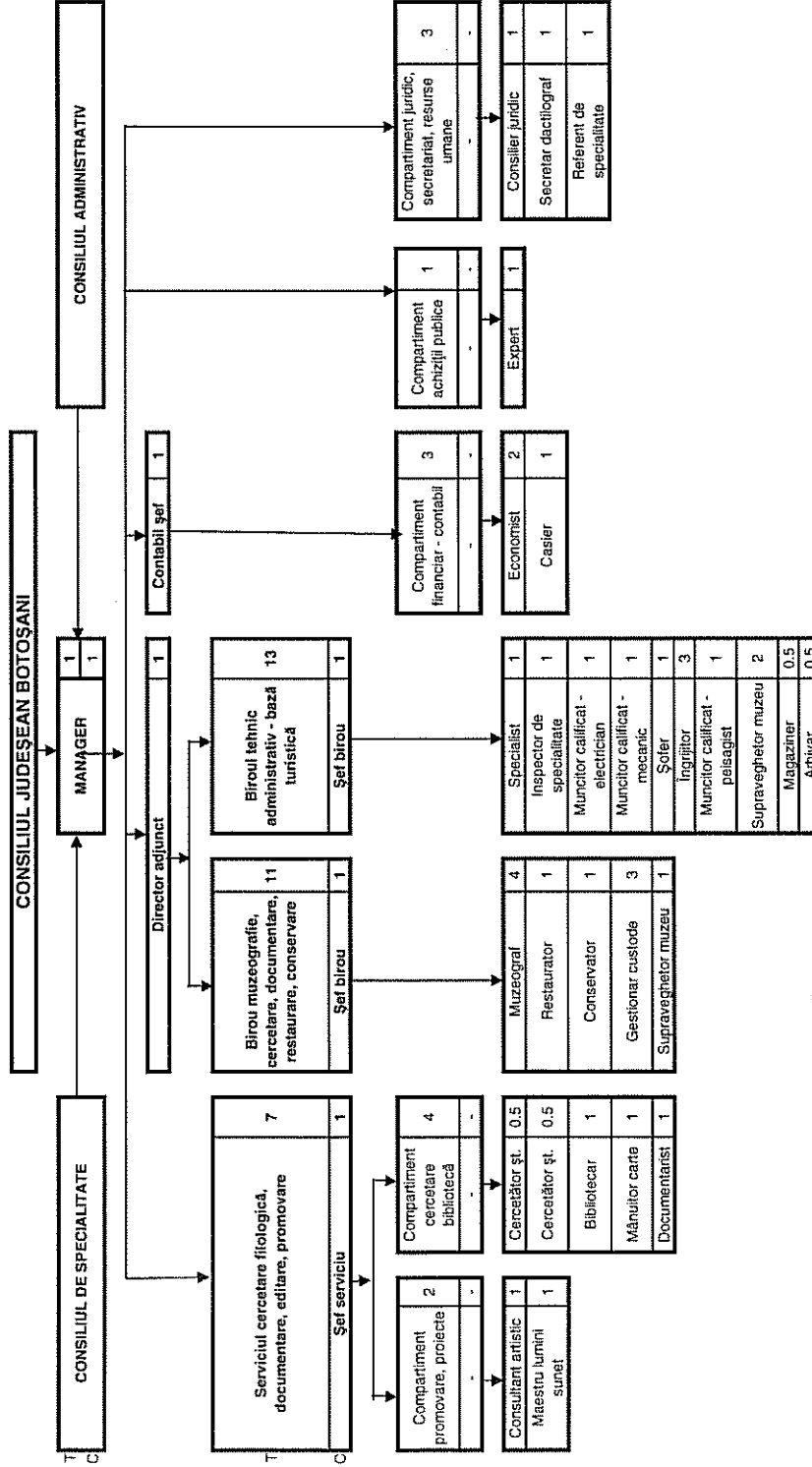

**CONTRASEMNEAZĂ:
SECRETAR AL JUDEȚULUI
Marcel - Stelica Bălanariu**

**PREȘEDINTE,
Costică Mașalea**

STATUL DE FUNCȚII
al MEMORIALULUI IPOTEȘTI – CENTRUL NATIONAL DE STUDII “MIHAI EMINESCU”

| Nr. crt. | Funcția contractuală de conducere / execuție | Nivel studii | Număr posturi | Grad/Treaptă/Gradație | Ocupat/ Vacant |
|--|--|--------------|---------------|-----------------------|------------------|
| 0 | I | 2 | 3 | 4 | 5 |
| TOTAL POSTURI din care | | x | 41 | x | 34,5/ 6,5 |
| 1 | MANAGER | S | 1 | II /5 | Ocupat |
| 2 | Director adjunct | S | 1 | II /4 | Ocupat |
| BIROUL MUZEOGRAFIE, CERCETARE, RESTAURARE, CONSERVARE, SUPRAVEGHERE | | | 11 | x | 10/1 |
| 3 | Șef Birou | S | 1 | I/5 | Ocupat |
| 4 | Muzeograf | S | 1 | I/3 | Ocupat |
| 5 | Muzeograf | S | 1 | I/3 | Ocupat |
| 6 | Muzeograf | S | 1 | I/3 | Ocupat |
| 7 | Muzeograf | S | 1 | I/3 | Vacant |
| 8 | Conservator | M | 1 | I/5 | Ocupat |
| 9 | Restaurator | SSD | 1 | I/5 | Ocupat |
| 10 | Gestionar custode | M | 1 | I/5 | Ocupat |
| 11 | Gestionar custode | M | 1 | I/3/4 | Ocupat |
| 12 | Gestionar custode | M | 1 | II/5 | Ocupat |
| 13 | Supraveghetor muzeu | G | 1 | -/4 | Ocupat |
| SERVICIUL CERCETARE FILOLOGICĂ, DOCUMENTARE, EDITARE, PROMOVARE | | | 7 | x | 5,5/1,5 |
| 14 | Șef Serviciu | S | 1 | I/5 | Ocupat |
| COMPARTIMENT CERCETARE, BIBLIOTECĂ | | | | | |
| 15 | Cercetător științific | S | 0,5 | I/5 | Ocupat |
| 16 | Cercetător științific | S | 0,5 | II/4 | Vacant |
| 17 | Bibliotecar | S | 1 | I/4 | Vacant |
| 18 | Mănuitor carte | M | 1 | I/5 | Ocupat |
| 19 | Documentarist | M | 1 | I/4/5 | Ocupat |
| COMPARTIMENT PROMOVARE, PROIECTE | | | | | |
| 20 | Maestru sunet lumini | M/G | 1 | I/5 | Ocupat |
| 21 | Consultant artistic | S | 1 | IA/5 | Ocupat |
| BIROU TEHNIC-ADMINISTRATIV, BAZĂ TURISTICĂ | | | 13 | x | 11/2 |
| 22 | Șef birou | S | 1 | I/5 | Vacant |
| 23 | Inspector de specialitate | S | 1 | I/5 | Ocupat |
| 24 | Specialist | S | 1 | IA/5 | Ocupat |
| 25 | Supraveghetor muzeu | G | 1 | -/5 | Ocupat |
| 26 | Supraveghetor muzeu | G | 1 | -/5 | Ocupat |
| 27 | Îngrijitor | G | 1 | -/4 | Ocupat |
| 28 | Îngrijitor | G | 1 | -/2 | Ocupat |
| 29 | Îngrijitor | G | 1 | -/4/5 | Ocupat |
| 30 | Șofer | M | 1 | I/4 | Ocupat |
| 31 | Muncitor calificat - peisagist | M | 1 | I/5 | Ocupat |

| | | | | | |
|---|----------------------------------|-----|-----|-------|--------|
| 32 | Muncitor calificat - mecanic | M | 1 | I/5 | Ocupat |
| 33 | Muncitor calificat - electrician | M | 1 | I/5 | Ocupat |
| 34 | Arhivar | M | 0,5 | -/5 | Vacant |
| 35 | Magaziner | M | 0,5 | -/5 | Vacant |
| CONTABIL ȘEF | | | 1 | x | -/1 |
| 36 | Contabil Șef | S | 1 | II/4 | Vacant |
| COMPARTIMENT FINANCIAR CONTABIL | | | 3 | x | 2/1 |
| 37 | Economist | S | 1 | IA/5 | Vacant |
| 38 | Economist | S | 1 | I/4 | Ocupat |
| 39 | Casier | G/M | 1 | II /3 | Ocupat |
| COMPARTIMENT ACHIZIȚII PUBLICE | | | 1 | x | 1 |
| 40 | Expert | S | 1 | I/5 | Ocupat |
| COMPARTIMENT JURIDIC, SECRETARIAT, RESURSE UMANE | | | 3 | x | 3/- |
| 41 | Consilier Juridic | S | 1 | IA/4 | Ocupat |
| 42 | Secretar dactilograf | M | 1 | IA/4 | Ocupat |
| 43 | Referent de specialitate | S | 1 | I/3 | Ocupat |

Recapitulație:

Total posturi – 41, din care:

- de conducere – 6
 - ocupate – 4
 - vacante – 2
- de execuție – 35, din care:
 - ocupate – 30,5
 - vacante – 4,5

PREȘEDINTE,
/Costică Macaleți

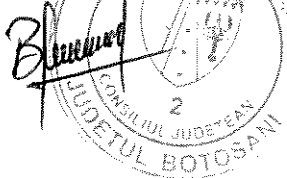

CONTRASEMNEAZĂ:
SECRETAR AL JUDEȚULUI,
Marcel-Stelică Bejenariu