

ROMÂNIA
JUDEȚUL BOTOȘANI
CONSILIUL JUDEȚEAN

Botoșani, Piața Revoluției 1-3, Cod postal: 710236, Tel: +40 231 514712, +40 231 514713, +40 231 514714;
Fax: +40 231 514715, +40 231 515020, +40 231 536155, +40 231 529220; Web: www.cjbotosani.ro; E-mail: consiliu@cjbotosani.ro

HOTĂRÂRE

privind solicitarea de trecere a unor bunuri din domeniului public al Comunei Pomârla în domeniul public al Județului Botoșani

Consiliul Județean Botoșani, întrunit în ședința ordinară la data de 26.04.2018, **urmare** adresei Direcției Generale de Asistență Socială și Protecția Copilului Botoșani nr.8527 din 12.04.2018, înregistrată la Consiliul Județean Botoșani cu nr. 5185 din 12.04.2018, **analizând** Expunerea de motive a Președintelui Consiliului Județean Botoșani privind solicitarea de trecere a unor bunuri din domeniul public al Comunei Pomârla în domeniul public al Județului Botoșani,

având în vedere: - Raportul de specialitate comun al Direcției Administrarea Patrimoniului și Direcției Buget-Finanțe, Direcției Juridice, Administrație Publică Locală,

- Raportul de avizare al Comisiei pentru activități economice, buget, finanțe, administrarea domeniului public și privat al județului, servicii publice și agricultură,

- Raportul de avizare al Comisiei pentru învățământ, sănătate, familie, muncă și protecție socială, culte, activități social-culturale, sportive, tineret și de agrement,

- Raportul de avizare al Comisiei pentru administrație publică locală, juridică, disciplină, apărarea ordinii publice, respectarea drepturilor și libertăților cetățenilor, cooperare și parteneriate,

- Raportul de avizare al Comisiei pentru amenajarea teritoriului și urbanism, lucrări publice, monumente istorice și de arhitectură, protecția mediului și turism,

în conformitate cu prevederilor art. 9 alin. (4) din Legea nr.213/1998, privind bunurile proprietate publică, cu modificările ulterioare,

în temeiul art. 91 alin. (1) lit. d), alin.(5) lit. a) pct. 2 și art. 97 din Legea administrației publice locale nr.215/2001, republicată, cu modificările ulterioare,

hotărăște:

Art. 1. (1) Se solicită trecerea din domeniul public al Comunei Pomârla în domeniul public al Județului Botoșani a bunurilor imobile teren **Lot 2**, în suprafață de 1570 mp din Cartea funciară nr. 50929 UAT Pomârla și teren **Lot 2**, în suprafață de 2000 mp din Cartea funciară nr.50242 UAT Pomârla, identificate conform Anexelor nr.1 și 2 care fac parte integrantă din prezenta hotărâre, și declararea acestora ca bunuri de interes public județean.

(2) Terenurile prevăzute la alin.(1) sunt destinate construirii a 2 (două) case de tip familial cu o capacitate de 12 locuri fiecare, conform obiectivelor asumate prin Strategia județeană în domeniul protecției și promovării drepturilor copilului pentru perioada 2014-2020

privind creșterea calității serviciilor sociale pentru copii și familie și promovarea îngrijirii de tip familial sau a îngrijirii în alternative rezidențiale (case de tip familie, apartamente sociale), pentru copiii separați temporar de familie de către Direcția Generală de Asistență Socială și Protecția Copilului Botoșani, în baza unei Convenții de asociere cu Fundația Hope Homes for Children Baia Mare.

Art. 2. Prezenta hotărâre va fi comunicată Primăriei Pomârla în vederea inițierii unui proiect de hotărâre de consiliu local de trecere din domeniul public al Comunei Pomârla în domeniul public al Județului Botoșani a bunurilor solicitate la art. 1.

Art. 3. Președintele Consiliului Județean Botoșani asigură ducerea la îndeplinire a prezentei hotărâri prin Direcția Administrarea Patrimoniului.

PRESEDINTE,
/ Costică MACALEȚI

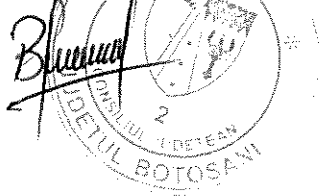

CONTRASEMNEAZĂ:
SECRETAR AL JUDEȚULUI,
Marcel – Stelică/Bejenariu

Botoșani,
Nr. 63 / 26.04.2018

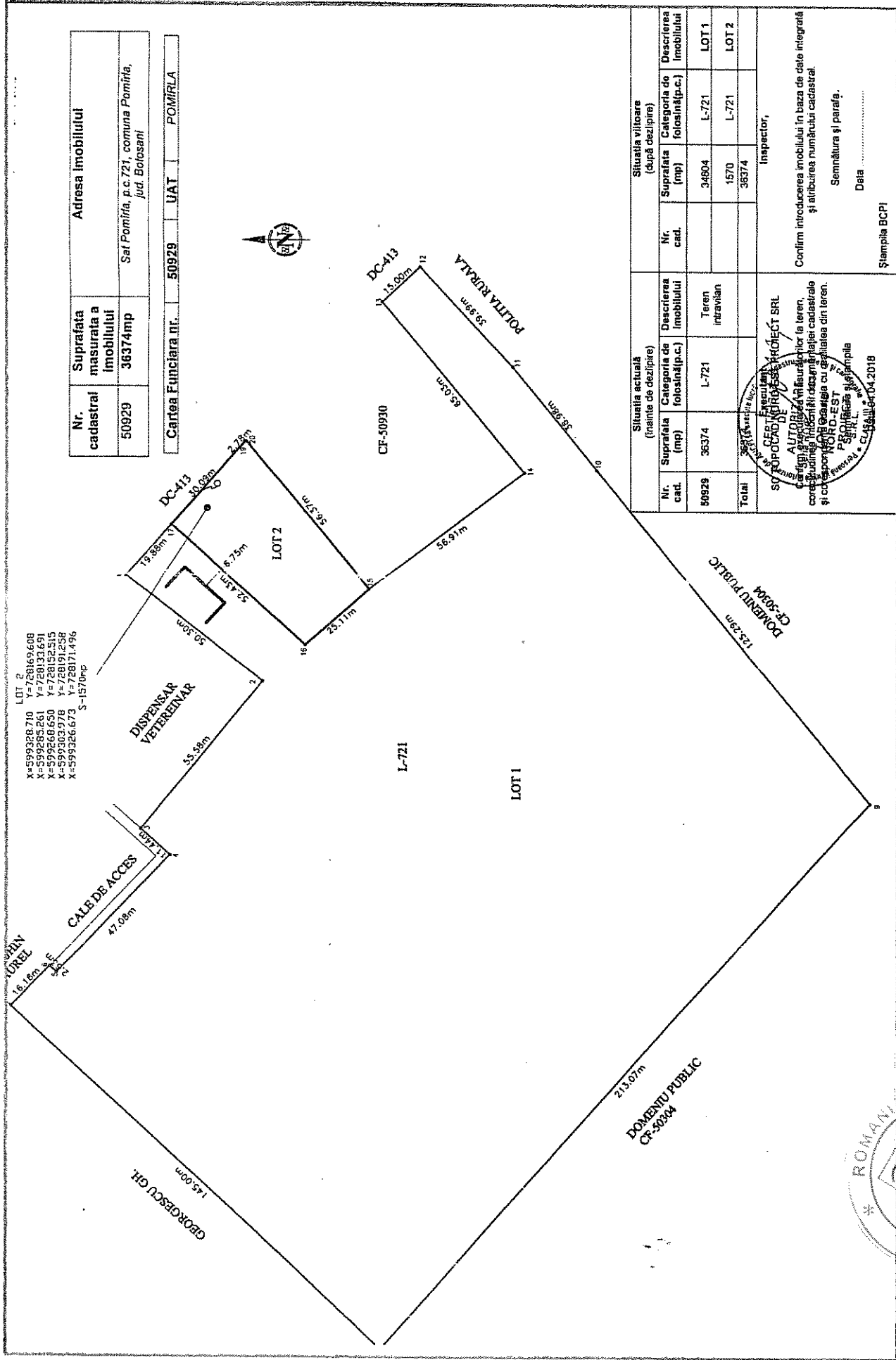

LOT 2
 X=599328.710 Y=728169.608
 X=599285.261 Y=728133.691
 X=599568.650 Y=728152.515
 X=599303.278 Y=728191.258
 X=599326.673 Y=728171.496
 S=1570mp

Nr. cadastral	Suprafata masurata a imobilului	Adresa imobilului
50929	36374mp	Sat Pomirita, p.c.721, comuna Pomirita, jud. Botosani

Cantea Funciara nr.	UAT	POMIRLA
50929		

Situatia actuala (nainte de dezlipire)		Situatia viitoare (dupa dezlipire)	
Nr. cad.	Suprafata (mp)	Nr. cad.	Suprafata (mp)
50929	36374		34804
			1570
Total			36374

Nr. cad.	Categoria de folosinta (p.c.)	Descrierea imobilului	Descrierea imobilului
50929	L-721	Teren intravilan	LOT 1
	L-721		LOT 2

Inspector, _____

Confirm introducerea imobilului in baza de date integrata si atribuirea numarului cadastral.
 Semnatuira si parafa.
 Data _____

Ștampila BCPI

Contrasemnează,
SECRETAR AL JUDEȚULUI
Marcel – Stejică BEJENARIU

ROMANIA
 PRESEDINTE,
 Costică MACALEȚI

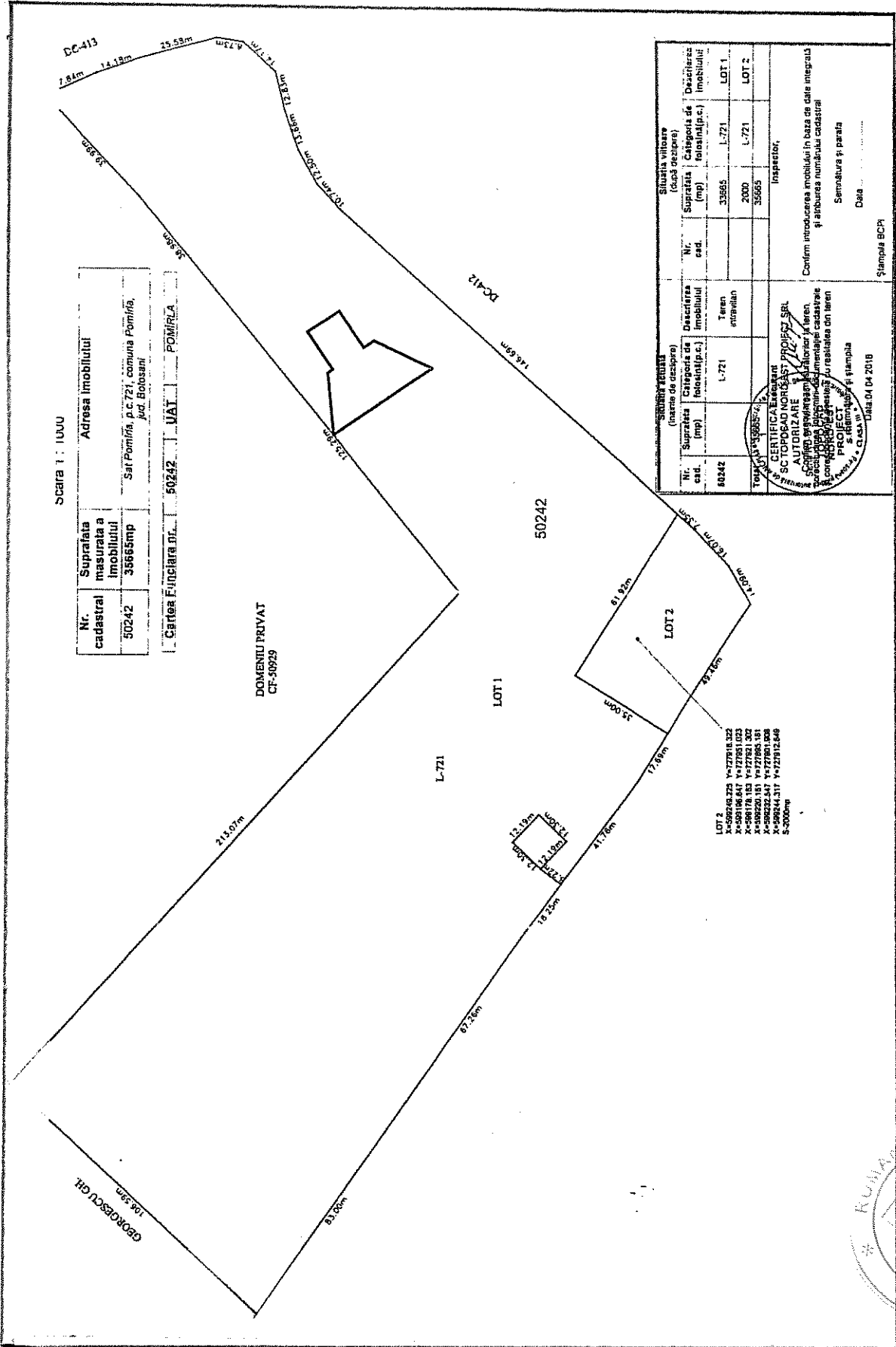

Contrasemnează,
SECRETARUL JUDEȚULUI
Marcel – Ștefică BEJENARIU

ROMANIA
PREȘEDINTE,
Costică MACALEȚI
Botoșani