

**ROMÂNIA**  
**JUDEȚUL BOTOȘANI**  
**CONSILIUL JUDEȚEAN**

Botoșani, Piața Revoluției 1-3, Cod postal: 710236, Tel: +40 231 514712, +40 231 514713, +40 231 514714;  
Fax: +40 231 514715, +40 231 515020, +40 231 536155, +40 231 529220; Web: www.cjbotosani.ro; E-mail: consiliu@cjbotosani.ro

**HOTĂRÂRE**

**privind aprobarea închirierii suprafeței de 110 mp pentru funcționarea unui cabinet medical individual aflat în incinta Unității de Asistență Medico – Sociale Suharău**

**CONSILIUL JUDEȚEAN BOTOȘANI**, întrunit în ședință ordinară la data de 27 ianuarie 2009,

**urmare** adreselor nr. 9805/10.12.2008 trimisă de Primăria Comunei Suharău și nr. 323/11.12.2008 trimisă de Unitatea de Asistență Medico-Socială Suharău,

**analizând** Expunerea de motive a Președintelui Consiliului Județean Botoșani, prin care se propune aprobarea închirierii unui spațiu în suprafață de 110 mp pentru funcționarea Cabinetului medical individual, aflat în incinta Unității de Asistență Medico – Sociale Suharău,

**având în vedere** Raportul de specialitate comun al Direcției Administrarea Patrimoniului, Direcției Buget – Finanțe și Direcției Juridică, Administrație Publică Locală,

**văzând** Rapoartele de avizare ale Comisiilor:

- pentru administrație publică locală, juridică, apărarea ordinii publice, respectarea drepturilor și libertăților cetățenilor, relațiile cu aceștia și protecția socială ;
- de studii, prognoze economico-sociale, buget, finanțe, administrarea domeniului public și privat al județului și agricultură;

**în baza** prevederilor art.14, art.15 și art.16 din Legea nr. 213/1998 privind proprietatea publică și regimul juridic al acesteia, cu modificările ulterioare,

**în temeiul** art. 97 alin.(1) din Legea administrației publice locale nr. 215/2001, republicată, cu modificările ulterioare,

**hotărăște:**

**Art. 1** Aprobă închirierea unui spațiu în suprafață de 110 mp pentru funcționarea unui cabinet medical individual, aflat în incinta Unității de Asistență Medico – Sociale Suharău, conform anexei care face parte integrantă din prezenta hotărâre.

**Art. 2** Închirierea suprafeței de 110 mp pentru funcționarea Cabinetului medical individual se face prin licitație publică de către Unitatea de Asistență Medico-Socială Suharău de 3 ani, cu prețul de pornire a licitației de 1 €/mp/lună.

**Art. 3** Contractul de închiriere se încheie de către Unitatea de Asistență Medico-Socială Suharău, care va încasa o cotă de 50% din chirie, restul de chirie făcându-se venit la bugetul Consiliului Județean Botoșani.

**Art. 4** Președintele Consiliului Județean Botoșani asigură aducerea la îndeplinire a prevederilor prezentei hotărâri prin direcțiile din aparatul de specialitate.

**PREȘEDINTE,**

**Mihai Țâbuleac**

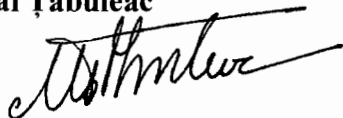

**CONTRASEMNEAZĂ:  
SECRETAR AL JUDEȚULUI,  
Marcel-Stelică Bejenariu**



Botoșani

Nr. 10 din 27.01. 2009

SPITALUL DOROTHOI, JUDEȚA SUHARAU - Reparatii capitale		SCARA	RELEVU
Relevat	Furtună Gaster	A: 100	PAVILION PRINCIPAL
Desenat	Furtună Gaster		
Verificat	Ing. Andrius VI.		

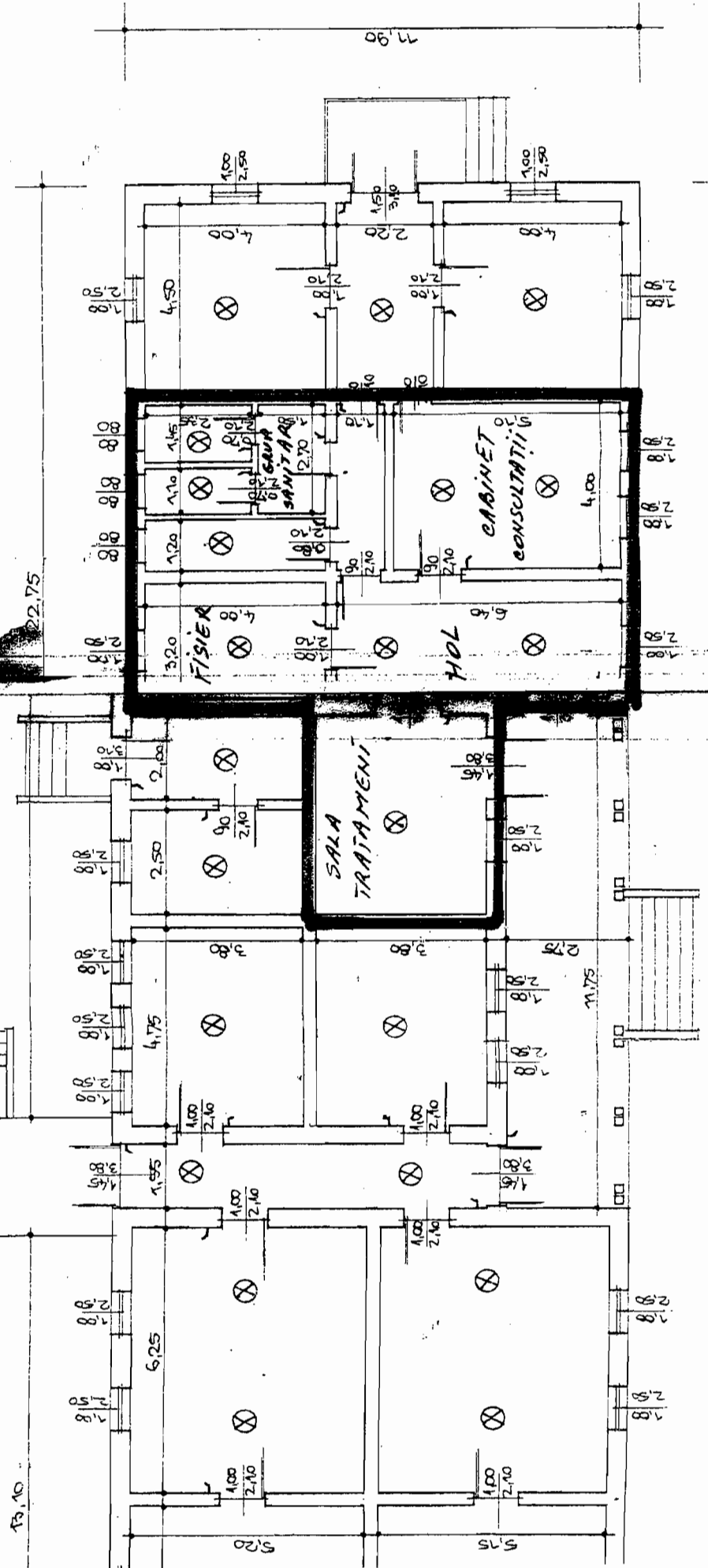

PREȘEDINTE

Tabuleac Mihai

CONTRASEMNEAZĂ  
 SECRETAR AL JUDEȚULUI  
 Marcel Stoica Bejenariu