



ROMÂNIA
JUDEȚUL BOTOȘANI
CONSILIUL JUDEȚEAN

Botoșani, Piața Revoluției 1-3, Cuij postal: 710236, Tel: +40 231 514712, +40 231 514713, +40 231 514714;
Fax: +40 231 514715, +40 231 515020, +40 231 536155, +40 231 529220; Web: www.cjbotosani.ro; E-mail: consiliu@cjbotosani.ro

HOTĂRĂRE

privind acordul proprietarului terenului situat în municipiul Botoșani, str. Sucevei nr. 2, care aparține domeniului public al județului Botoșani, aflat în administrarea Centrului Militar Județean Botoșani, pentru obținerea autorizației de construire în vederea efectuării lucrărilor de "Consolidare taluz vecinătate unitate militară și împrejmuire teren" de către S.C. „BEL ROM OPT” S.R.L. BUCUREȘTI

CONSILIUL JUDEȚEAN BOTOȘANI, întrunit în ședință ordinară la data de 28.01.2016, **urmare** adreselor nr. 8830/30.12.2015 și nr. 8812/09.11.2015 a S.C."BEL ROM OPT" S.R.L. București, înregistrate la Consiliul Județean Botoșani cu nr. 22668/30.12.2015 respectiv nr. 19160/11.11.2015, precum și a Certificatului de urbanism nr. 391 din 02.07.2015 - eliberat de Primăria Municipiului Botoșani (înregistrat la nr. 15076 din 02.07.2015), respectiv a adresei Centrului Militar Județean Botoșani nr. A2316/26.11.2015, înregistrată la Consiliul Județean Botoșani cu nr. 20367/26.11.2015,

analizând Expunerea de motive a Președintelui Consiliului Județean Botoșani, prin care se propune eliberarea acordului proprietarului terenului situat în municipiul Botoșani, str. Sucevei nr. 2, care aparține domeniului public al județului Botoșani, aflat în administrarea Centrului Militar Județean Botoșani, pentru obținerea autorizației de construire în vederea efectuării lucrărilor de "Consolidare taluz vecinătate unitate militară și împrejmuire teren" de către S.C. „BEL ROM OPT" S.R.L. BUCUREȘTI,

având în vedere Raportul de specialitate comun al Direcției Administrarea Patrimoniului, Direcției Juridică, Administrație Publică Locală și Direcția Arhitect Șef,

văzând Rapoartele de avizare ale Comisiilor:

- pentru activități economice, buget, finanțe, administrarea domeniului public și privat al județului, servicii publice și agricultură;
- pentru amenajarea teritoriului și urbanism, lucrări publice, monumente istorice și de arhitectură, protecția mediului și turism;
- pentru învățământ, sănătate, familie, muncă și protecție socială, culte, activități social-culturale, sportive, tineret și de agrement;
- pentru administrație publică locală, juridică, disciplină, apărarea ordinii publice, respectarea drepturilor și libertăților cetățenilor, cooperare și parteneriate,

în conformitate cu prevederile art. 5, alin. 1, lit. d) din Legea nr. 50/1991 privind autorizarea executării lucrărilor de construcții, republicată, cu modificările ulterioare,

în temeiul art. 91 alin. (1) lit. c) și d), alin. (5) lit. c) și art.97 alin. (1) din Legea administrației publice locale nr.215/2001, republicată, cu modificările ulterioare,

hotărăște:

Art.1 Se eliberează acordul proprietarului terenului situat în municipiul Botoșani, str. Sucevei nr. 2, care aparține domeniului public al județului Botoșani, aflat în administrarea Centrului Militar Județean Botoșani, identificat conform schiței anexă, care face parte integrantă din prezenta hotărâre, pentru obținerea autorizației de construire în vederea efectuării lucrărilor de "Consolidare taluz vecinătate unitate militară și împrejmuire teren" de către S.C. „BEL ROM OPT" S.R.L. BUCUREȘTI.

Art.2 Prezenta hotărâre va fi comunicată S.C. „BEL ROM OPT" S.R.L. BUCUREȘTI și Centrului Militar Județean Botoșani, în vederea ducerii la îndeplinire.

p. PREȘEDINTE,
VICEPREȘEDINTE
Gheorghe Sorăscu

CONTRASEMNEAZĂ:
SECRETAR AL JUDEȚULUI,
Marcel – Stella Bejenariu

Botoșani,
Nr. 13 /28.01.2016

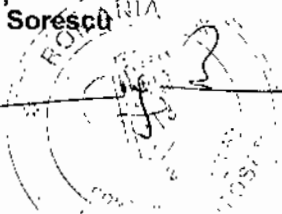

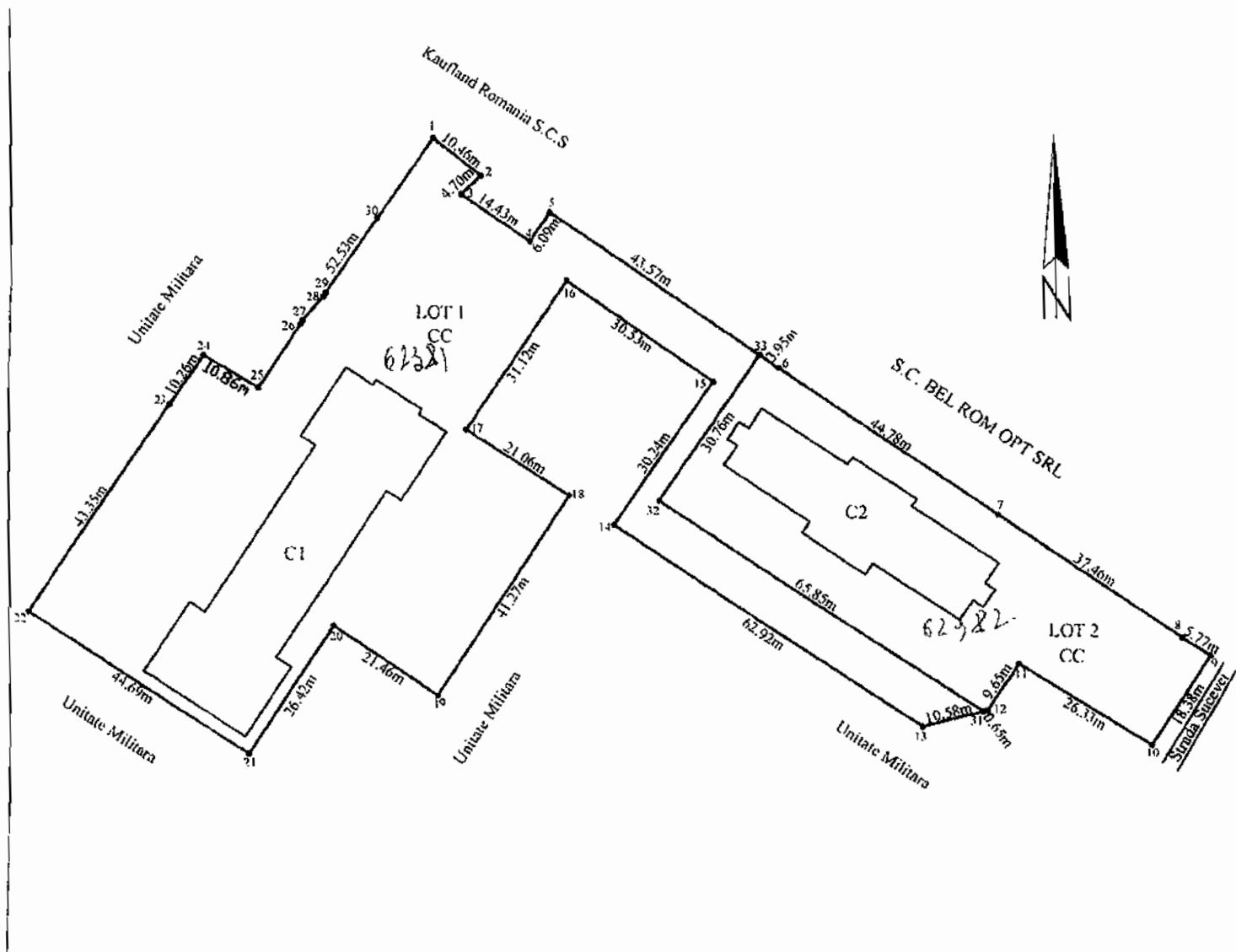

p. PREȘEDINTE,
VICEPREȘEDINTE
Gheorghe Sorescu

Contrasemnează:
SECRETAR AL JUDEȚULUI
Marcel - Stelică Bejenariu

