



**ROMÂNIA**  
**JUDEȚUL BOTOȘANI**  
**CONSILIUL JUDEȚEAN**

Botoșani, Piața Revoluției 1-3, Cod postal: 710236, Tel: +40 231 514712, +40 231 514713, +40 231 514714;  
Fax: +40 231 514715, +40 231 515020, +40 231 536155, +40 231 529220; Web: www.cjbotosani.ro; E-mail: consiliu@cjbotosani.ro

**HOTĂRÂRE**

**privind aprobarea prelungirii duratei de închiriere a suprafeței de 110 mp, aflată în incinta Unității de Asistență Medico – Socială Suharău, pentru funcționarea unui cabinet medical individual**

**CONSILIUL JUDEȚEAN BOTOȘANI**, întrunit în ședință ordinară la data de 29.02.2012,

**urmare** a adresei Cabinetului Medical Individual Dr. Isbășescu Cristian, din localitatea Suharău, județul Botoșani, înregistrată la Consiliul Județean Botoșani cu nr. 1844/10.02.2012,

**analizând** Expunerea de motive a Președintelui Consiliului Județean Botoșani prin care se propune aprobarea prelungirii duratei de închiriere a suprafeței de 110 mp, aflată în incinta Unității de Asistență Medico – Socială Suharău, pentru funcționarea unui cabinet medical individual,

**având în vedere** Raportul de specialitate comun al Direcției Administrarea Patrimoniului, Direcției Buget – Finanțe și Direcției Juridică, Administrație Publică Locală,

**văzând** Rapoartele de avizare ale Comisiilor:

- pentru administrație publică locală, juridică, apărarea ordinii publice, respectarea drepturilor și libertăților cetățenilor, relațiile cu aceștia și protecția socială;
- de studii, prognoze economico-sociale, buget, finanțe, administrarea domeniului public și privat al județului și agricultură;
- de organizare și dezvoltare urbanistică, realizarea lucrărilor publice, ecologie, protecția mediului, conservarea monumentelor istorice și de arhitectură;
- pentru activități științifice, învățământ, sănătate, cultură, pentru românii din exterior, activități sportive, de agrement și culte religioase;
- pentru servicii publice și comerț,

**în baza** prevederilor art.14 și art.16 alin. (2) din Legea 213/1998 privind bunurile proprietate publică, cu modificările și completările ulterioare,

**în temeiul** art. 91 alin. (1) lit. c) și d) și alin. (4) lit. a) precum și art. 97 din Legea administrației publice locale nr. 215/2001, republicată, cu modificările ulterioare,

**hotărăște:**

**Art.1.** (1) Se aprobă prelungirea cu 5 (cinci) ani a duratei de închiriere a suprafeței de 110 mp, aflată în incinta Unității de Asistență Medico – Socială Suharău, pentru funcționarea unui cabinet medical individual, identificat conform Anexei care face parte integrantă din prezenta hotărâre.

(2) Nivelul chiriei pentru perioada prevăzută la alin. (1) este de 1,1 euro/mp/lună (fără TVA).

**Art.2.** (1) Prelungirea duratei de închiriere precum și condițiile în care aceasta va avea loc se va face prin Act adițional la contractul de închiriere nr. 83/2.03.2009.

(2) Actul adițional de prelungire a perioadei de închiriere va prevedea o clauză de reziliere a contractului de închiriere, cu un preaviz de 30 de zile, în situația în care spațiul este necesar pentru lucrări de reabilitare, modernizare, etc. a unității.

**Art.3.** O cotă parte de 50% din chirie va fi încasată de către titularul dreptului de administrare, diferența făcându-se venit la bugetul propriu al Județului Botoșani.

**Art.4.** Președintele Consiliului Județean Botoșani asigură aducerea la îndeplinire a prezentei hotărâri prin direcțiile din cadrul aparatului de specialitate și Unitatea de Asistență Medico – Socială Suharău.

**PREȘEDINTE,  
Mihai Țăbuleac**

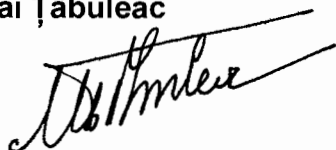

**CONTRASEMNEAZĂ:  
SECRETAR AL JUDEȚULUI  
Marcel – Stelcă Bejenariu**



Botoșani,  
Nr. 13 / 29.02. 2012

SPITALUL DOROHOI, NEULIJA SUHARAU - Reparafii capitate

RELEVU  
PAVILION PRINCIPAL

SCARA	Verificat	Sing. Andrieș VI.
SCARA	Desenat	Furtună Castel
SCARA	Celestat	Furtună Castel

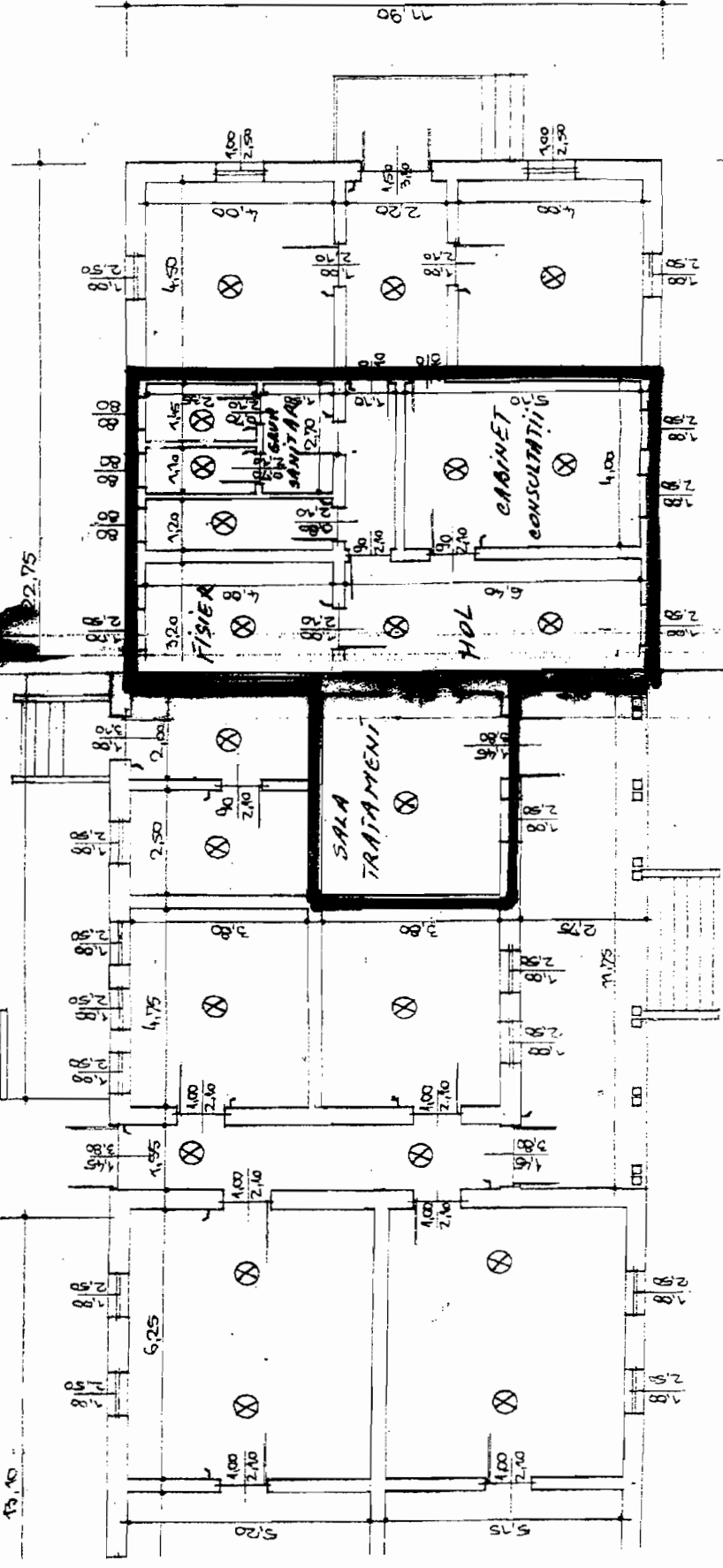

Președinte,  
Mihai Țăbuleac



Contrasemnează,  
Secretar al Județului  
Marcel Steiță Bejenariu

