



ROMÂNIA

JUDEȚUL BOTOȘANI

CONSILIUL JUDEȚEAN

Piața Revoluției 1-3, Tel.0231-514712, 514713, 514714; Fax 0231-514715; e-mail: consiliu@cjbotosani.ro

HOTĂRÂRE

privind aprobarea organigramelor și statelor de funcții pentru aparatul de specialitate și aparatul permanent de lucru ale Consiliului Județean Botoșani și pentru instituțiile publice subordonate

Consiliul Județean Botoșani, întrunit în ședință ordinară în data de 27.02.2014,
urmăre adreselor nr.700412 din 20.01.2014 a Serviciului Public Comunitar de Evidență a Persoanelor al județului Botoșani, nr. 17 din 20.01.2014 a Camerei Agricole Județene Botoșani, nr.222 din 29.01.2014 a Direcției Județene de Drumuri și Poduri Botoșani, nr.134 din 29.01.2014 a Centrului Județean pentru Conservarea și Promovarea Culturii Tradiționale Botoșani, nr.144 din 28.01.2014 a Orchestrei Populare „Rapsozii Botoșanilor”, nr.109 din 28.01.2014 a Bibliotecii Județene „Mihai Eminescu” Botoșani, nr. 70 din 28.01.2014 a Școlii Populare de Arte și Meserii Botoșani, nr.185 din 29.01.2014 a Muzeului Județean Botoșani, nr. 221 din 27.01.2014 a Memorialului Ipotești – Centrul Național de Studii „Mihai Eminescu”, nr.151 din 28.01.2014 a Unității de Asistență Medico - Socială Sulița, nr.164 din 28.01.2014 a Unității de Asistență Medico - Socială Suharău și nr.193 din 28.01.2014 a Unității de Asistență Medico - Socială Mihăileni,

analizând Expunerea de motive a Președintelui și Vicepreședinților Consiliului Județean Botoșani privind propunerea de aprobare a organigramelor și statelor de funcții pentru aparatul de specialitate și aparatul permanent de lucru ale Consiliului Județean Botoșani și pentru instituțiile publice subordonate,

având în vedere:

- Raportul de specialitate al Direcției Buget – Finanțe;
 - Rapoartele de avizare ale comisiilor de specialitate ale Consiliului Județean Botoșani,
- în temeiul** art.91 alin.(1) lit. „a”, alin. (2) lit. „c” și art. 97 alin. (1) din Legea administrației publice locale nr.215/2001, republicată, cu modificările ulterioare

hotărăște:

Art.1 - Se aprobă organigrama și statul de funcții pentru aparatul de specialitate al Consiliului Județean Botoșani, conform anexelor nr.1 și 2, care fac parte integrantă din prezenta hotărâre.

Art. 2 - Se aprobă organigrama și statul de funcții pentru aparatul permanent de lucru al Consiliului Județean Botoșani, conform anexelor nr.3 și 4, care fac parte integrantă din prezenta hotărâre.

Art. 3 - Se aprobă organigrama și statul de funcții pentru Direcția Județeană de Drumuri și Poduri Botoșani, conform anexelor nr.5 și 6, care fac parte integrantă din prezenta hotărâre

Art. 4 - Se aprobă organigrama și statul de funcții pentru Serviciul Public Comunitar de Evidență a Persoanelor al Județului Botoșani, conform anexelor nr.7 și 8, care fac parte integrantă din prezenta hotărâre.

Art. 5 - Se aprobă organigrama și statul de funcții pentru Muzeul Județean Botoșani, conform anexelor nr.9 și 10, care fac parte integrantă din prezenta hotărâre.

Art. 6 - Se aprobă organigrama și statul de funcții pentru Biblioteca Județeană „Mihai Eminescu” Botoșani, conform anexelor nr.11 și 12, care fac parte integrantă din prezenta hotărâre.

Art. 7 - Se aprobă organigrama și statul de funcții pentru Orchestra Populară „Rapsozii Botoșanilor”, conform anexelor nr.13 și 14, care fac parte integrantă din prezenta hotărâre.

Art. 8 - Se aprobă organigrama și statul de funcții pentru Școala Populară de Arte și Meserii Botoșani, conform anexelor nr.15 și 16, care fac parte integrantă din prezenta hotărâre.

Art. 9 - Se aprobă organigrama și statul de funcții pentru Centrul Județean pentru Conservarea și Promovarea Culturii Tradiționale Botoșani, conform anexelor nr.17 și 18, care fac parte integrantă din prezenta hotărâre

Art. 10 - Se aprobă organigrama și statul de funcții pentru Memorialul Ipotești – Centrul Național de Studii „Mihai Eminescu”, conform anexelor nr.19 și 20, care fac parte integrantă din prezenta hotărâre.

Art.11 - Se aprobă organigrama și statul de funcții pentru Unitatea de Asistență Medico-Socială Sulița, conform anexelor nr.21 și 22, care fac parte integrantă din prezenta hotărâre.

Art.12 - Se aprobă organigrama și statul de funcții pentru Unitatea de Asistență Medico-Socială Suharău, conform anexelor nr.23 și 24, care fac parte integrantă din prezenta hotărâre.

Art.13 - Se aprobă organigrama și statul de funcții pentru Unitatea de Asistență Medico - Socială Mihăileni, conform anexelor nr.25 și 26, care fac parte integrantă din prezenta hotărâre.

Art.14 - Președintele Consiliului Județean Botoșani asigură aducerea la îndeplinire a prevederilor prezentei hotărâri prin direcțiile din cadrul aparatului de specialitate și instituțiile publice menționate la art. 3-13.

PREȘEDINTE,
Florin Turțanu



CONTRASEMNEAZĂ:
SECRETAR AL JUDEȚULUI,
Marcel - Stelică Bejenariu

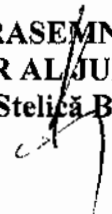

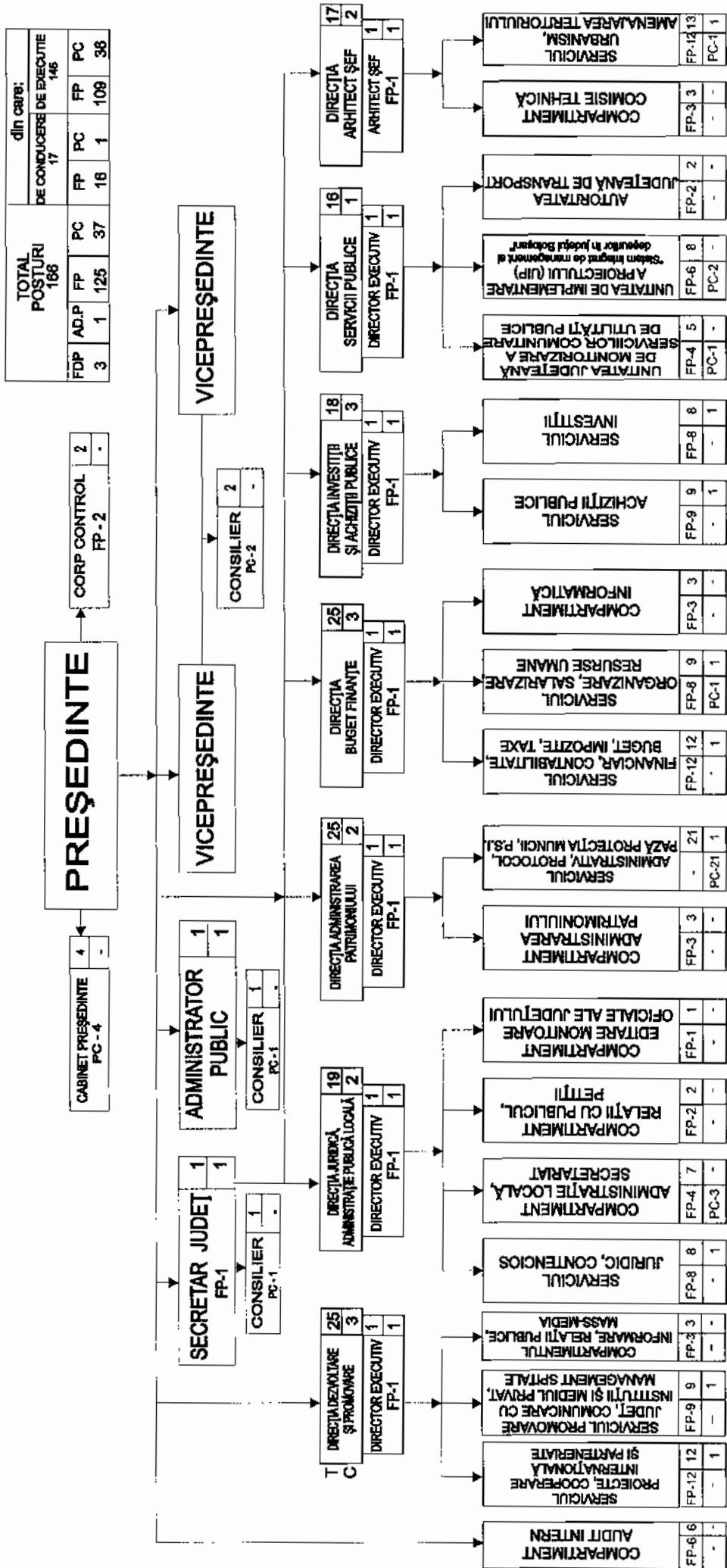

Botoșani,
27.02.2014
Nr. 23

ORGANIGRAMA APARATULUI DE SPECIALITATE AL CONSILIULUI JUDEȚEAN BOTOȘANI



Legenda
T - Total posturi
C - Posturi de conducere
FDP - Funcții de demnitate publică
AD.P - Administrator public
FP - Funcții publice
PC - Posturi contractuale
NOTA: coordonarea compartimentelor de specialitate va fi stabilită prin Dispoziția Președintelui Consiliului Județean Botoșani

Președinte,
Florin Turcanu

Contrasemnează,
Secretar al Județului,
Marcel - Stelică Bejenariu

STATUL DE FUNCȚII
al aparatului de specialitate al Consiliului Județean Botoșani

Nr. crt.	Structura	Funcția demnitate publică Ad-tor public		Funcția publică		Clasa	Gradul profesional	Nivel studii	Funcția contractuală		Nivel studii	Treapta profesională / grad	Nume, prenume, vacant/ temporar vacant/ocupat
		de conducere	de execuție	de conducere	de execuție								
CONDUCERE													
1		Președinte						S					Țurcanu Florin
2		Vicepreședinte						S					Sorescu Gheorghe
3		Vicepreședinte						S					Pavăl Paul - Ioan
ADMINISTRATOR PUBLIC													
4		Ad-tor public									S		Judele Radu
5									-	Consilier	S	II	Luca Anca
CABINET PREȘEDINTE													
6										Consilier	S		Diac-Milatinovici Lucian - Iulian
7										Consilier	S		Aionesei Monica
8										Consilier	S		Cîrnu Ionuț
9										Consilier	S		Mîghiu Anamaria
CONSILIERI VICEPREȘEDINȚI													
10										Consilier	S	IA	Simion Maria
11										Consilier	S	Deb/II	Vacant
SECRETAR AL JUDEȚULUI													
12		Secretar al județului		I			II	S					Bejenariu Marcel - Stelică
13										Consilier	S	II	Bîrgăoanu Elena
CORPUL DE CONTROL AL PREȘEDINTELUI													
14				I			Superior	S					Crețu Carmen
15				I			Superior	S					Caia Simona

COMPARTIMENTUL AUDIT INTERN									
16		Auditor	I	Superior	S				Dimitriu Viorica
17		Auditor	I	Superior	S				Antochi Olga
18		Auditor	I	Superior	S				Dreleuc Elena
19		Auditor	I	Superior	S				Prisacariu Marius
20		Auditor	I	Superior	S				Macovei Larisa
21		Auditor	I	Superior	S				Humelnicu Constantin
DIRECȚIA DEZVOLTARE ȘI PROMOVARE									
22		Director executiv	I	II	S				Moruz Otilia
SERVICIUL PROIECTE, COOPERARE INTERNAȚIONALĂ ȘI PARTENERIATE									
23		Șef serviciu	i	II	S				Vacant (prom. temp. Vodă Luminita)
24		Consilier	I	Superior	S				Timofti Viorica
25		Consilier	I	Superior	S				Apetrei Alexandrina
26		Consilier	I	Superior	S				Sauciuc Neculai
27		Consilier	I	Superior	S				Voda Luminita
28		Inspector	I	Superior	S				Iacob Irinel
29		Consilier	I	Principal/ Superior *	S				Săvescu Cătălin
30		Consilier	I	Principal/ Superior*	S				Someșfălean Vasilica
31		Consilier	I	Principal	S				Iacob Loredana
32		Consilier	i	Principal	S				Ignătescu Daniela
33		Consilier	I	Debutant/ Asistent **	S				Atănăsoaie A. – mutare temporară
34		Inspector	I	Superior	S				Zamfirescu Gabriela-Camelia
SERVICIUL PROMOVARE JUDEȚ, COMUNICARE CU INSTITUȚII ȘI MEDIUL PRIVAT, MANAGEMENT SPITALE									
35		Șef serviciu	I	II	S				Vacant – prom. temp. Săcrieriu E
36		Consilier	I	Superior	S				Pătărniche Carmen-Gabriela
37		Consilier	I	Principal / Superior*	S				Pap Dan-Emilian
38		Consilier	I	Asistent / Principal*	S				Cobzariu-Huștiuc Mario-Moreno

39			Consilier	I	Asistent / Principal *	S				Ispas Andreea
40			Consilier	I	Debutant/ Asistent **	S				Achiței Giorgiana
41			Consilier	I	Debutant	S				Vacant
42			Consilier	I	Debutant	S				Vacant
43			Consilier	I	Asistent	S				Săcrieriu Emilia
COMPARTIMENTUL INFORMARE, RELAȚII PUBLICE, MASS-MEDIA										
44			Consilier	I	Principal/ Superior *	S				Viziteu Dragoș- Neculai
45			Consilier	I	Asistent	S				Popa Mirela
46			Inspector	I	Principal	S				Corneschi Elena
DIRECȚIA JURIDICĂ, ADMINISTRAȚIE PUBLICĂ LOCALĂ										
47			Director executiv	I	II	S				Marian Amalia
SERVICIUL JURIDIC, CONTENCIOS										
48			Șef serviciu	I	II	S				Curcan Monica
49			Consilier juridic	I	Superior	S				Mitră Claudia
50			Consilier juridic	I	Superior	S				Ciobanu Valentina
51			Consilier juridic	I	Principal / Superior *	S				Constantinică Sanda
52			Consilier juridic	I	Principal	S				Vacant
53			Consilier juridic	I	Asistent	S				Damian Claudia
54			Consilier juridic	I	Asistent	S				Berciuc Octavian
55			Consilier juridic	I	Superior	S				Ciobanu Elena
COMPARTIMENTUL ADMINISTRAȚIE LOCALĂ, SECRETARIAT										
56			Inspector	I	Superior	S				Arteni Daniela
57			Inspector	I	Superior	S				Boca Aurica
58			Expert	I	Superior	S				Iordache Simona- Bianca
59			Inspector	I	Debutant/ Asistent **	S				Borș Gabriela
60									Inspector spec.	Hrițcu Doina

61									Funcționar	-	M	Puiu Eleodor	
62									Arhivar	-	M	Parascanu Marius	
COMPARTIMENTUL RELAȚII CU PUBLICUL, PETIȚII													
63				Inspector	I	Superior	S					Siminiceanu Angelica	
64				Inspector	I	Principal / Superior *	S					Dughilă Maria	
COMPARTIMENTUL EDITARE MONITORE OFICIALE ALE JUDEȚULUI													
65				Inspector	I	Debutant / Asistent **	S					Ciobanu Ramona	
DIRECȚIA ADMINISTRAREA PATRIMONIULUI													
66				Director executiv	I	II	S					Pintilii Geanina	
COMPARTIMENTUL ADMINISTRAREA PATRIMONIULUI													
67				Consilier	I	Superior	S					Șmilenschi C.	
68				Consilier	I	Superior	S					Murariu Irina	
69				Consilier	I	Superior	S					Cumpăratu Angelica	
SERVICIUL ADMINISTRATIV, PROTOCOL, PAZĂ, PROTECȚIA MUNCII, P.S.J.													
70										Șef serviciu	II	S	Șchiopu Florin
71									Inspector spec.		II / I*	S	Băian Ștefănica
72									Inspector spec.		II / I*	S	Călinescu Loredana
73									Inspector spec.		II	S	Gorbănescu Iulia
74									Șofer		I	M/G	Dimitriu Dumitru
75									Șofer		I	M/Șe.prof	Vacant - Pirghie Radu - per. det.
76									Șofer		I	M/Șe.prof	Vacant - Robu Mihaela - detașat
77									Șofer		I	M	Chebici Octavian
78									Șofer		I	M	Murariu Iulian
79									Șofer		I	M	Codău Ștefan
80									Portar		-	M	Apăvăloaei Costel
81									Portar		-	M	Amănaoiaie Remus
82									Portar		-	M	Popescu Dinu
83									Portar		-	M	Ioniță Cezar

84									Portar	-	M	Zamfirache Ion
85									Îngrijitor	-	M/G	Poamăneagră M
86									Îngrijitor	-	M/G	Botoșneanu F.
87									Îngrijitor	-	M/G	Iftime Mihaela
88									Îngrijitor	-	M/G	Vacant –David Elena – detașată
89									Munc. Calif. Electrician	II	M/Șc. Prof.	Relinschi Ion
90									Muncitor Calificat	I/II/III	M/Șc. Prof.	Vacant – Tofan Dorel - detașat
DIRECȚIA BUGET - FINANȚE												
91		Director executiv		I	II	S						Didii Magda
SERVICIUL FINANCIAR, CONTABILITATE, BUGET, IMPOZITE, TAXE												
92		Șef serviciu		I	II	S						Strungariu Florica
93			Consilier	I	Superior	S						Mardar Elena
94			Consilier	I	Superior	S						Chiriac Marina
95			Consilier	I	Principal	S						Vacant
96			Consilier	I	Principal	S						Blezneac Laurențiu
97			Inspector	I	Principal / Superior*	S						Leontioaia Felicia
98			Consilier	I	Principal	S						Șchiopu V.
99			Consilier	I	Asistent	S						Rîmbu Daniela
100			Consilier	I	Debutant	S						Vacant
101			Expert	I	Asistent / Principal*	S						Strahmuțchi Manuela
102			Consilier	I	Superior	S						Vacant
103			Referent	III	Superior	S						Didii Gheorghe
SERVICIUL ORGANIZARE, SALARIZARE, RESURSE UMANE												
104		Șef serviciu		I	II	S						Zamfirache Miluca
105			Consilier	I	Superior	S						Sirmiușcă Silvia
106			Consilier	I	Superior	S						Roșcăneanu- Iftimi Luminița
107			Consilier	I	Superior	S						Ivașcă Elena
108			Inspector	I	Superior	S						Tanasă Claudia
109			Inspector	I	Principal	S						Silveanu Elena

110			Inspector	I	Principal	S				Antonesei Ovidiu
111			Inspector	I	Asistent	S				Aioanei Roxana
112								Inspector spec.	II / I*	Bucurmanu Mariana
COMPARTIMENTUL INFORMATICA										
113			Consilier	I	Superior	S				Andrieş Călin
114			Consilier	I	Superior	S				Ciobanu Dan
115			Consilier	I	Superior	S				Gheorghiu Emilia
DIRECȚIA INVESTIȚII ȘI ACHIZIȚII PUBLICE										
116			Director executiv	I	II	S				Pătrașcu Antonela
SERVICIUL INVESTIȚII										
117			Șef serviciu	I	II	S				Ungureanu Cristian
118			Consilier	I	Superior	S				Marcu Luminița
119			Consilier	I	Superior	S				Lăzărescu Sorin
120			Consilier	I	Superior	S				Său Margareta
121			Consilier	I	Superior	S				Mocanu Sanda
122			Consilier	I	Superior	S				Țigănasu Doina
123			Consilier	I	Principal	S				Scutariu Ilie
124			Consilier	I	Superior	S				Vacant
SERVICIUL ACHIZIȚII PUBLICE										
125			Șef serviciu	I	II	S				Cojocaru Camelia
126			Consilier	I	Superior	S				Țigănașu Viorel
127			Consilier	I	Superior	S				Rusu Victor
128			Consilier	I	Superior	S				Șușter Sandu
129			Inspector	I	Principal / Superior*	S				Dăscălescu Lăcrămioara
130			Inspector	I	Superior	S				Pintilei Rodica
131			Consilier	I	Superior	S				Popa Petru
132			Consilier juridic	I	Asistent	S				Gavriloaie Marius-Lucian
133			Consilier	I	Asistent / Principal*	S				Onose Andreea Cătălina
DIRECȚIA SERVICIILOR PUBLICE										
134			Director executiv	I	II	S				Micu Iulian

UNITATEA JUDEȚEANĂ DE MONITORIZARE A SERVICIILOR COMUNITARE DE UTILITĂȚI PUBLICE

135		Expert	I	Principal / Superior*	S				Torouș Mihaela
136		Expert	I	Asistent	S				Țurcanu Mihaela
137		Referent de spec.	II	Superior	SSD				Cîrcu Silvia
138		Consilier	I	Superior	S				Piaskovski Mihaela
139							Inspector spec.	IA	Vacant –Viziteu Anamaria – detașată

UNITATEA DE IMPLEMENTARE A PROIECTULUI (UIP) „Sistem integrat de management al deșeurilor în jud. Botoșani”

140		Inspector	I	Superior	S				Vacant
141		Inspector	I	Superior	S				Iordache Dana
142		Inspector	I	Principal	S				Maftai Remus
143		Consilier juridic	I	Asistent	S				Vacant
144		Consilier	I	Debutant/ Asistent**	S				Vacant - mutare temporară Atănăsoaică
145		Inspector	I	Principal	S				Negru Teodora
146							Inspector spec.	IA	Păun Dănuț
147							Inspector spec.	IA	Norses Aneta-Oana

AUTORITATEA JUDEȚEANĂ DE TRANSPORT

148		Consilier	I	Superior	S				Balica Adrian
149		Consilier	I	Superior	S				Avram Marian

DIRECȚIA ARHITECT ȘEF

150		Arhitect șef	I	II	S				Ilisei Constantin
-----	--	--------------	---	----	---	--	--	--	-------------------

COMPARTIMENTUL COMISIE TEHNICĂ

151		Consilier	I	Principal/ Superior*	S				Corduneanu M.
152		Inspector	I	Superior	S				Florea Dănuț
153		Consilier	I	Superior	S				Nimigean Liliana

SERVICIUL URBANISM, AMENAJAREA TERITORIULUI

154		Șef serviciu	I	II	S				Miriță Silvia
155		Consilier	I	Superior	S				Nistor Mariana
156		Consilier	I	Superior	S				Huțanu Georgeta
157		Consilier	I	Superior	S				Bejinariu Corina

158			Inspector	I	Superior	S			Ungureanu Neculai
159			Inspector	I	Superior	S			Torouş Claudiu
160			Inspector	I	Principal	S			Burduja Elena
161			Inspector	I	Principal/ Superior*	S			Condrea Marian
162			Inspector	I	Asistent	S			Enea Irina
163			Consilier	I	Debutant	S			Vacant
164			Consilier	I	Debutant	S			Vacant
165			Referent	III	Superior	M			Vacant
166							Referent	IA	M Vacant - Huţanu Vasile - detaşat

NOTĂ: */** Titularii posturilor vor fi promovaţi cu respectarea art.26 alin.(1) din Legea –cadru nr.284/2010 şi ale Legii nr.188/1999, republicată(2), cu modificările şi completările ulterioare.

NUMĂR POSTURI	Ocupate	Vacante	Total
Nr. total de funcţii publice	110	15	125
Nr. total de înalţi funcţionari publici	-	-	-
Nr. total de funcţii publice de conducere	14	2	16
Nr. total de funcţii publice de execuţie	96	13	109
Nr. total de funcţii contractuale de conducere	1	-	1
Nr. total de funcţii contractuale de execuţie	30	6	36
Nr. total de funcţii în instituţie	146	20	166

PREŞEDINTE,
Florin Turcanu

CONTRASEMNEAZĂ:
Secretar al Judeţului,
Marcel - Stelică Bejenariu

ORGANIGRAMA APARATULUI PERMANENT DE LUCRU AL CONSILIULUI JUDEȚEAN BOTOȘANI

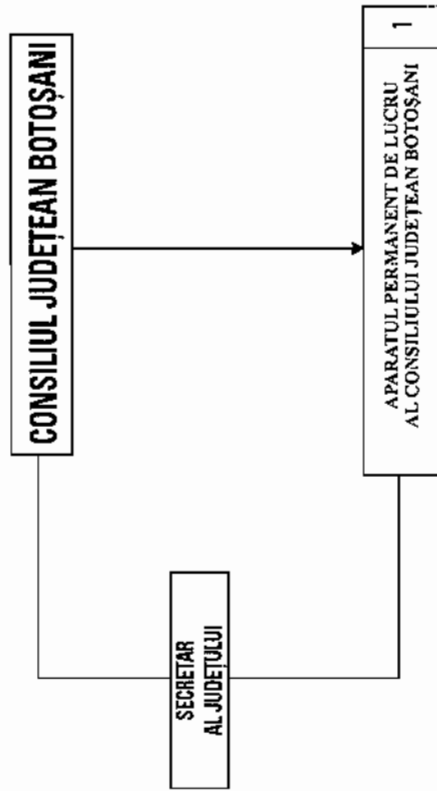

TOTAL POSTURI (Personal Contractual)	din care:	
	DE CONDUCERE	DE EXECUȚIE
1	-	1

Președinte,
Florin Țurcanu

Contrasemnează,
Secretar al Județului,
Marcel-Stelică Bejenariu

STAT DE FUNCȚII
al aparatului permanent de lucru al
Consiliului Județean Botoșani

Nr. crt.	Funcția contractuală de conducere/ de execuție	Nivel studii	Număr posturi	Grad / Treaptă/ gradație	Ocupat/ Vacant
0	1	2	3	4	5
TOTAL POSTURI – din care:		x	1	x	- / 1
1	Consilier juridic	S	1	Deb./II/ I/IA / 5	Vacant

RECAPITULAȚIE:

Total posturi: 1, *din care:*
- de conducere: -
 - ocupate: -
 - vacante: -
- de execuție: 1, *din care:*
 - ocupate: -
 - vacante: 1

PREȘEDINTE,
Florin Țurcanu



CONTRASEMNEAZĂ:
Secretar al Județului,
Marcel - Stelică Bejenariu

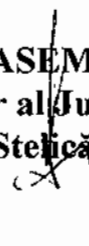

DIRECȚIEI JUDEȚENE DE DRUMURI ȘI PODURI BOTOȘANI

TOTAL POSTURI	din care:			
	DE CONDUCERE	DE EXECUȚIE		
57	7	50		
FP	PC	FP	PC	FP
17	40	2	5	15
				35

T- Total personal
C- Personal de conducere
PC- Funcții publice
FP- Personal contractual

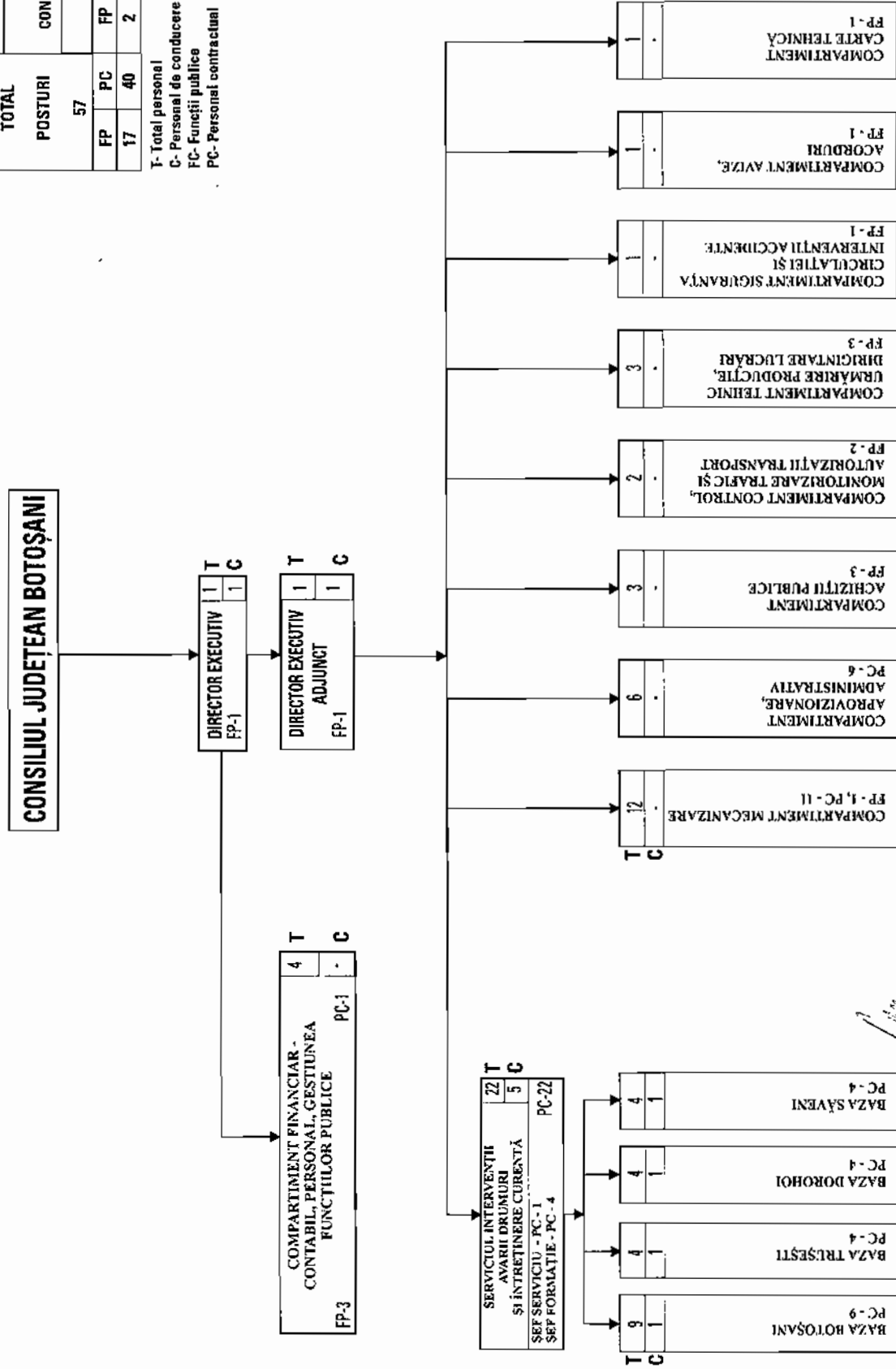

Președinte,
Florin Țurcanu

Contrasemnează,
Secretar al Județului,
Marcel-Stelică Bejenariu

STATUL DE FUNCȚII
al Direcției Județene de Drumuri și Poduri Botoșani

Nr crt	Structura	Funcția publică		Clasa	Grad/ Grad profesional	Nivel studiilor	Funcția contractuală		Treapta profesională/ grad	Nivel Studii	Ocupat/ vacant/ temporar vacant/ocupat
		de conducere	de execuție				de conducere	de execuție			
0	I	2	3	4	5	6	7	8	9	10	11
CONDUCERE											
1		Director executiv	-	I	II	S					Clim Alin - Sorin
2		Director executiv adjunct	-	I	II	S					Gheorghian Cătălin
COMPARTIMENT FINANCIAR, CONTABIL, PERSONAL, Gestiunea funcțiilor publice											
3			Consilier	I	Superior	S					Mihai Ștefan
4			Consilier	I	Superior	S					Hobjiță Gabriela
5			Consilier	I	Superior	S					Calistru Traian
6								Casier magazinier	-	M	Strungaru Celina
SERVICIUL INTERVENȚII, AVARII, DRUMURI ȘI ÎNTREȚINERE CURENȚĂ											
7									II/IA	S	Gheorghian Lizuea Maria
BAZA BOTOȘANI											
8							Șef formație		II/I	Sc.prof/G	Husoschi Enea
9								Muncitor calificat - cantonier	I	Sc.prof/G	Aconstantinesei Vasile
10								Muncitor calificat - cantonier	I	Sc.prof/G	Brașoveanu Gheorghe
11								Muncitor calificat Vopsitor ind.	I	Sc.prof/G	Vacant
12								Muncitor calificat cantonier	I	Sc.prof/G	Lîna Dumitru
13								Muncitor calificat cantonier	I	Sc.prof/G	Robu Neculai
14								Muncitor calificat - cantonier	I	Sc.prof/G	Ștefănescu Petru
15								Muncitor calificat - cantonier	II	Sc.prof/G	Cazacu George - Mircea
16								Muncitor calificat - cantonier	I	Sc.prof/G	Pralea C-tin
BAZA TRUȘEȘTI											
17							Șef formație		II/I	Sc.prof/G	Deleanu Sorin

18								Muncitor calificat-cantonier	I	Sc.prof/G	Deleanu Tudor - Horia	
19								Muncitor calificat-cantonier	I	Sc.prof/G	Pălimariu Toader	
20								Muncitor calificat-cantonier	I	Sc.prof/G	Dău Ioan	
BAZA SĂVENI												
21							Şef formaţie		II/I	Sc.prof/G	Răileanu Viorel	
22								Muncitor calificat-cantonier	V	Sc.prof/G	Ciuclea Ioan	
23								Muncitor calificat-cantonier	I	Sc.prof/G	Butnariuc Ioan	
24								Muncitor necalificat-cantonier	I	Sc.prof/G	Raileanu Alin - Cătălin	
BAZA DOROHOI												
25							Şef formaţie		II/I	Sc.prof/G	Ciubotariu Iulian	
26								Muncitor calificat-cantonier	I	Sc.prof/G	Dumitru Vasile	
27								Muncitor calificat-cantonier	II	Sc.prof/G	Ancutei D-tru	
28								Muncitor calificat-Electrician întreţinere/reparaţii	II	Sc.prof/G	Vacant	
COMPARTIMENT MECANIZARE												
29							Consilier		I	Superior	S	Bădăla Mihai
30								Şofer autoturisme	I	Sc.prof/G	Vacant	
31								Şofer autoturisme	I	Sc.prof/G	Maţincu Neculai	
32								Şofer autoturisme	I	Sc.prof/G	Vacant	
33								Şofer autoturisme	I	Sc.prof/G	Bălan Gheorghe	
34								Şofer -- maşini de mare tonaj	I	Sc.prof/G	Vacant	
35								Şofer- camionagiu	I	Sc.prof/G	Vacant	
36								Şofer autoturisme	I	Sc.prof/G	Husoschi Florin	
37								Muncitor calificat-Mecanic auto	I	Sc.prof/G	Vacant	
38								Muncitor calificat-Electrician auto	I	Sc.prof/G	Vacant	
39								Muncitor calificat-cantonier	III	Sc.prof/G	Moholitchi Dorin	
40								Muncitor calificat-cantonier	III	Sc.prof/G	Topală Radu	
COMPARTIMENT APROVIZIONARE, ADMINISTRATIV												
41								Consilier – funcţionar ad-tiv	IA	S	Vacant	
42								Funcţionar arhivar	I	M	Corlat Claudia – temp.vacant	
43								Muncitor calificat-cantonier	I	Sc.prof/G	Bulăianu Gheorghe	
44								Paznic		Sc.prof/G	Corlat Viorica	
45								Îngrijitor		Sc.prof/G	Lîină Dorica	

46									I	Sc.prof/G	Coșuleanu Ermil																								
COMPARTIMENT ACHIZIȚII PUBLICE																																			
47	Consilier	I	Superior	S							Haiduc Stelu																								
48	Consilier	I	Superior	S							Gheorghian Andreea																								
49	Consilier	I	Debutant	S							Vacant																								
COMPARTIMENTUL CONTROL, MONITORIZARE TRAFIC SI AUTORIZATII TRANSPORT																																			
50	Consilier	I	Superior	S							Andrei Aurel																								
51	Consilier	I	Superior	S							Bidașcu Petru Marius																								
COMPARTIMENT TEHNIC, URMĂRIREA PRODUCTIEI, DIRIGINTARE LUCRARI																																			
52	Consilier	I	Superior	S							Gontaru Gabriel																								
53	Consilier	I	Superior	S							Pitorac Gabriel																								
54	Consilier	I	Principal	S							Smit Paul / Matei Gelu - temp																								
COMPARTIMENT SIGURANTA CIRCULATIEI SI INTERVENTII ACCIDENTE																																			
55	Consilier	I	Principal	S							Vacant																								
COMPARTIMENT AVIZE, ACORDURI																																			
56	Referent de specialitate	II	Superior	SSD							Vacant																								
COMPARTIMENT CARTE TEHNICA																																			
57	Inspector	I	Asistent	S							Vacant																								
Nr. posturi																																			
Nr. total de funcții publice																																			
Nr. total de înalți funcționari publici																																			
Nr. total de funcții publice de conducere																																			
Nr. total de funcții publice de execuție																																			
Nr. total de funcții contractuale de conducere																																			
Nr. total de funcții contractuale de execuție																																			
Nr. total de funcții în instituție																																			
<table border="1"> <thead> <tr> <th>Ocupate</th> <th>Vacante</th> <th>Total</th> </tr> </thead> <tbody> <tr> <td>13</td> <td>4</td> <td>17</td> </tr> <tr> <td>-</td> <td>-</td> <td>-</td> </tr> <tr> <td>2</td> <td>-</td> <td>2</td> </tr> <tr> <td>11</td> <td>4</td> <td>15</td> </tr> <tr> <td>5</td> <td>-</td> <td>5</td> </tr> <tr> <td>26</td> <td>9</td> <td>35</td> </tr> <tr> <td>44</td> <td>13</td> <td>57</td> </tr> </tbody> </table>												Ocupate	Vacante	Total	13	4	17	-	-	-	2	-	2	11	4	15	5	-	5	26	9	35	44	13	57
Ocupate	Vacante	Total																																	
13	4	17																																	
-	-	-																																	
2	-	2																																	
11	4	15																																	
5	-	5																																	
26	9	35																																	
44	13	57																																	

PREȘEDINTE,
Florin Țurcanu



CONTRASEMNĂEZĂ:
Secretar al Județului
Marcel – Steliana Bejenariu



ORGANIGRAMA SERVICIULUI PUBLIC COMUNITAR DE EVIDENȚĂ A PERSOANELOR AL JUDEȚULUI BOTOȘANI

Legendă

- T - Total personal
- C - Funcții de conducere
- FP - Funcții publice
- PC - Personal contractual

TOTAL POSTURI 29		din care:			
		DE CONDUCERE-3		DE EXECUTIE - 26	
FP	PC	FP	PC	FP	PC
25	4	3	-	22	4

CONSILIUL JUDEȚEAN BOTOȘANI

ȘEF SERVICIU
FP-1 1

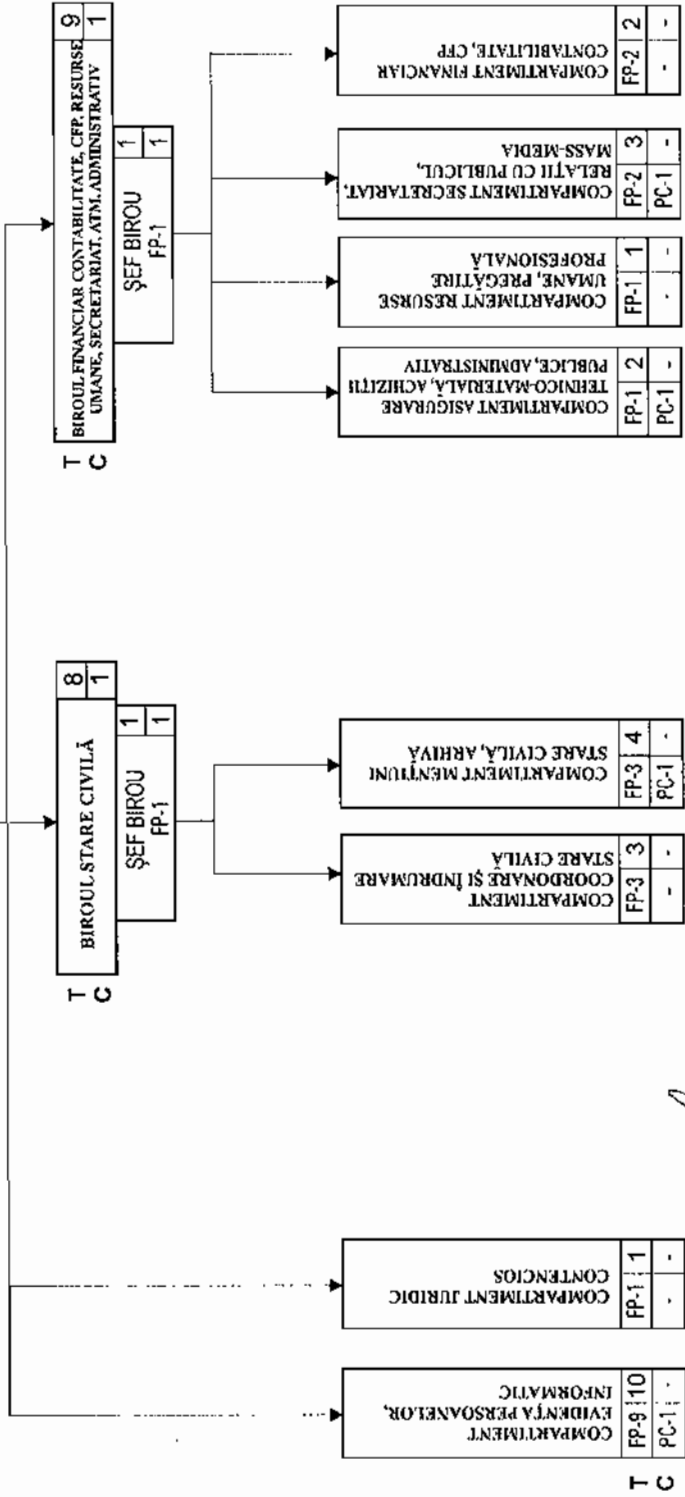

Președinte,
Florin Turcanu

Contrasemnează,
Secretar al Județului,
Marcel-Stelică Bejenariu

STATUL DE FUNCȚII

al Serviciului Public Comunitar de Evidență a Persoanelor al Județului Botoșani

Nr. crt.	Structura	Funcția publică		Clasa	Gradul profesional	Nivel studii	Funcția contractuală		Nivel studii	Ocupat/ vacant/ temporar vacant/ocupat
		de conducere	de execuție				de conducere	de execuție		
CONDUCERE										
1			Șef serviciu	I	II	S	-	-	-	Gherasim Ovidiu
COMPARTIMENTUL EVIDENȚA PERSOANELOR, INFORMATIC										
2			Consilier	I	Superior	S				Marandiu C.
3			Inspector	I	Principal/Superior*	S				Iașu Liviu
4			Inspector	I	Asistent	S				Iașu Elena - Diana
5			Consilier	I	Principal	S				Pruteanu Mariana
6			Consilier	I	Superior	S				Mul Ludmila
7			Inspector	I	Superior	S				Simion - Ghiuzan Adrian - Eugen
8			Consilier	I	Principal	S				Nechita Laura
9			Referent	III	Asistent	M				Bucșă Viorel
10			Referent	III	Principal	M				Șimon Gabriela
11							-	Consilier	IA	Pintilei Ștefania
COMPARTIMENTUL JURIDIC, CONTENCIOS										
12			Consilier juridic	I	Superior	S				Aparaschivei Antonio - Rivera
BIROUL STARE CIVILĂ										
13			Șef birou	I	II	S				Tapalagă Gabriela
COMPARTIMENTUL COORDONARE ȘI ÎNDRUMARE STARE CIVILĂ										
14			Consilier	I	Superior	S				Grigore Rodica
15			Consilier	I	Superior	S				Nistor Mihaela
16			Consilier	I	Superior	S				Acatrinei C.
COMPARTIMENTUL MENȚIUNI STARE CIVILĂ, ARHIVĂ										
17			Consilier	I	Principal	S				Huțanu Cristina

18			Referent specialitate	II	Superior	SSD			Șmilenschi Carmen
19			Consilier	I	Asistent/ Principal*	S			Rățoi Mariana
20							II/I**	S	Stredie Gheorghe
BIROUL FINANCIAR, CONTABILITATE, CFP. RESURSE UMANE, SECRETARIAT, ATM, ADMINISTRATIV									
21		Șef birou		I	II	S			Ariciuc Adrian
COMPARTIMENTUL ASIGURARE TEHNICO-MATERIALĂ, ACHIZIȚII PUBLICE, ADMINISTRATIV									
22			Consilier	I	Asistent	S			Iacob Carmen
23								IA	Codreanu D-tru
COMPARTIMENTUL RESURSE UMANE, PREGĂTIRE PROFESIONALĂ									
24			Consilier	I	Superior	S			Vacant
COMPARTIMENTUL SECRETARIAT, RELAȚII CU PUBLICUL, MASS - MEDIA									
25			Referent	III	Superior	M			Crețu Paul -C-tin
26			Consilier	I	Principal	S			Doroftei Bogdan
27								IA	Federovici Doina/ Lipciuc Maria-temp.
COMPARTIMENTUL FINANCIAR, CONTABILITATE, CFP									
28			Consilier	I	Asistent/ Principal*	S			Amariei Dimu
29			Consilier	I	Asistent	S			Vacant

*Promovare în grad profesional în condițiile art.64 din Legea nr.188/1999 privind statutul funcționarilor publici;

**Promovare în grad profesional în condițiile art.41-42 din H.G. nr.286/2011.

Nr. posturi	Ocupate	Vacante	Total
Nr. total de funcții publice	23	2	25
Nr. total de înalți funcționari publici	-	-	-
Nr. total de funcții publice de conducere	3	-	3
Nr. total de funcții publice de execuție	20	2	22
Nr. total de funcții contractuale de conducere	-	-	-
Nr. total de funcții contractuale de execuție	4	-	4
Nr. total de funcții în instituție	27	2	29

PREȘEDINTE,
Florin Țurcanu

CONTRASEMNEAZĂ:
Secretar al Județului,
Marcel - Stefăniță Bejenariu

ORGANIGRAMA MUZEULUI JUDEȚEAN BOTOȘANI

T- total personal
C- personal de conducere

TOTAL POSTURI	din care:		
	CONDUCERE	EXECUȚIE	din care: DESERV.
	6	41,5	11
47,5			

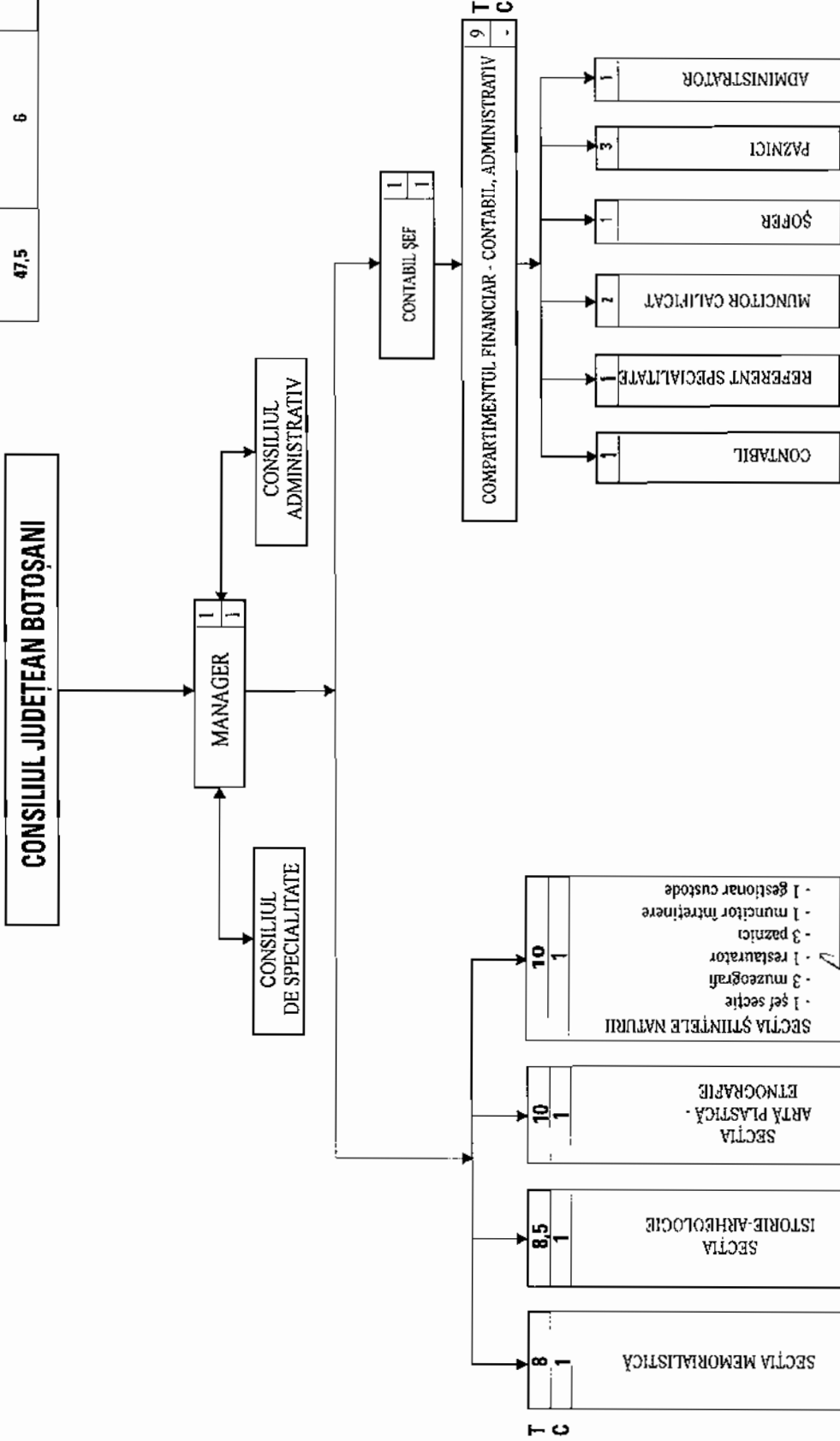

[Handwritten signature]

PREȘEDINTE,
Florin Țurcanu

CONTRASEMNEAZĂ,
SECRETAR AL JUDEȚULUI,
Marcel-Stelica Bejenariu

STAT DE FUNCȚII
al Muzeului Județean Botoșani

Nr. Crt	Funcția contractuală de conducere/ de execuție	Nivel studii	Număr posturi	Grad/ Treapta/ Gradație	Ocupat/ Vacant
0	1	2	3	4	5
TOTAL POSTURI – din care:		x	47,5	x	39,5 / 8
1	Manager	S	1	II/5	Ocupat
SECȚIA MEMORIALISTICA		x	8	x	7 / 1
2	Sef secție	S	1	II/5	Ocupat
3	Muzeograf	S	1	IA/4	Ocupat
4	Muzeograf	S	1	IA/2/3	Ocupat
5	Muzeograf	S	1	II/5	Ocupat
6	Gestionar custode	M	1	II/5	Vacant
7	Gestionar custode	M	1	II/5	Ocupat
8	Supraveghetor	G	1	- /5	Ocupat
9	Analist programator ajutor	M	1	IA/5	Ocupat
SECȚIA ISTORIE – ARHEOLOGIE		x	8,5	x	7,5 / 1
10	Sef secție	S	1	II/5	Ocupat
11	Muzeograf	S	1	IA/4	Ocupat
12	Muzeograf	S	1	IA/3	Ocupat
13	Muzeograf	S	1	IA/5	Vacant
14	Restaurator (ceramică)	S	1	IA/3	Vacant - rezervat
15	Gestionar custode	M	1	II /5	Ocupat
16	Gestionar custode	M	1	II /5	Ocupat
17	Conducător arhitect	SSD	0,5	I/5	Ocupat
18	Îngrijitor	G	1	- / 5	Ocupat
SECȚIA ARTĂ PLASTICĂ - ETNOGRAFIE		x	10	x	6 / 4
19	Sef secție	S	1	II/3/4	Ocupat
20	Muzeograf	S	1	IA/5	Ocupat
21	Muzeograf	S	1	IA/2	Ocupat
22	Restaurator (textile)	M	1	IA/5	Ocupat
23	Gestionar custode	M	1	II /5	Ocupat
24	Conservator	M	1	IA/5	Ocupat
25	Restaurator (lemn)	S	1	II/5	Vacant
26	Conservator	S	1	II/5	Vacant
27	Gestionar custode	M	1	II /5	Vacant

28	Îngrijitor	M/G	1	- /5	Vacant
SECȚIA ȘTIINȚELE NATURII		x	10	x	9 / 1
29	Sef secție	S	1	II/4	Ocupat
30	Muzeograf	S	1	IA/3/4	Ocupat
31	Muzeograf	S	1	IA/2	Ocupat
32	Muzeograf	S	1	II/4/5	Ocupat
33	Restaurator	M	1	IA/5	Ocupat
34	Gestionar custode	M	1	II/5	Vacant
35	Muncitor calificat întreținere	M	1	I/5	Ocupat
36	Paznic	M	1	- /5	Ocupat
37	Paznic	G	1	- /5	Ocupat
38	Paznic	G	1	- /4	Ocupat
CONTABIL ȘEF		x	1	x	1 / -
39	Contabil șef	S	1	II/3	Ocupat
COMPARTIMENTUL FINANCIAR - CONTABIL ADMINISTRATIV		x	9	x	8 / 1
40	Contabil	M	1	IA/4/5	Ocupat
41	Referent de specialitate	S	1	III/II/5	Ocupat
42	Administrator	M	1	I/5	Ocupat
43	Muncitor calificat - electrician	M	1	I/5	Ocupat
44	Muncitor calificat - tâmplar	M	1	I/5	Ocupat
45	Șofer	M	1	I/3	Ocupat
46	Paznic	M	1	- /5	Ocupat
47	Paznic	G	1	- /5	Ocupat
48	Paznic	M	1	- /5	Vacant

RECAPITULAȚIE:

Total posturi: 47,5 din care:

- de conducere: 6
 - ocupate: 6
 - vacante: -
- de execuție: 41,5 din care:
 - ocupate: 33,5
 - vacante: 8

PREȘEDINTE
Florin Țurcanu



CONTRASEMNEAZĂ:
Secretar al Județului
Marcel - Stelică Bejenariu

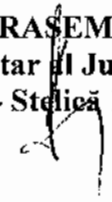

ORGANIGRAMA

BIBLIOTECII JUDEȚENE „MIHAI EMINESCU” BOTOȘANI

Anexa nr. 11
la Hotărârea Consiliului Județean Botoșani
nr. 23 din 28.02.2019

TOTAL POSTURI	din care:		
	CONDUCERE	EXECUȚIE	din care: DESERVIRE
	3	33	3

T- total personal
C- personal de conducere

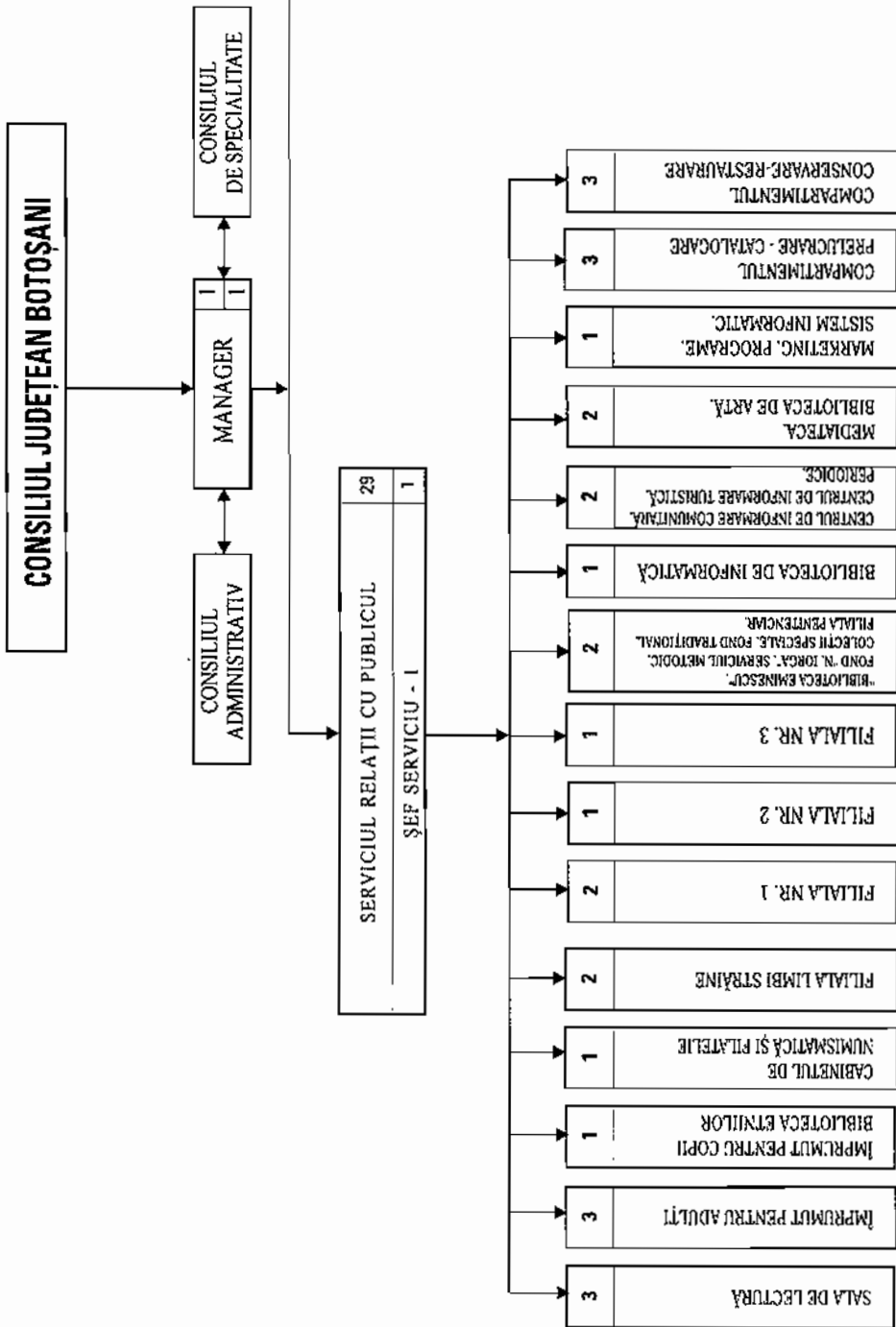

PREȘEDINTE,
Florin Turcanu

CONTRASEMNEAZĂ,
SECRETAR AL JUDEȚULUI,
Marcel-Stelică Bejenariu

STAT DE FUNCȚII
al Bibliotecii Județene „Mihai Eminescu” Botoșani

Nr. crt.	Funcția contractuală de conducere/ de execuție	Nivel studii	Număr posturi	Grad/ Treapta/ Gradație	Ocupat/ Vacant
0	1	2	3	4	5
TOTAL POSTURI – din care:		x	36	x	36 / -
1	Manager	S	1	II/5	Ocupat
SERVICIUL RELAȚII CU PUBLICUL			29	x	29 / -
2	Sef serviciu	S	1	II/5	Ocupat
3 - 13	Bibliotecar	S	11	IA/5	10 - Ocupat 1- Rezervat
14- 16	Bibliotecar	S	3	IA/4	Ocupat
17- 19	Bibliotecar	S	3	IA/3	Ocupat
20- 21	Bibliotecar	SSD	2	I/5	Ocupat
22- 23	Bibliotecar	SSD	2	I/4	Ocupat
24	Bibliotecar	SSD	1	I/3	Ocupat
25	Bibliotecar	PL	1	I/5	Ocupat
26- 37	Bibliotecar	M	2	I/5	Ocupat
28- 29	Mănuitor carte	M	2	-/5	Ocupat
30	Mănuitor carte	M	1	-/2	Ocupat
CONTABIL ȘEF			1	x	1 / -
31	Contabil șef	S	1	II/5	Ocupat

COMPARTIMENT FINANCIAR, CONTABIL, ADMINISTRATIV			5	x	5 / -
32	Economist	S	1	IA/3	Ocupat
33	Referent de specialitate	S	1	I/4	Ocupat
34	Șofer	M	1	I/4	Ocupat
35- 36	Îngrijitor	G	2	- /5	Ocupat

RECAPITULAȚIE:

Total posturi: 36 din care:

- de conducere: 3

- ocupate: 3

- vacante: -

- de execuție: 33 din care:

- ocupate: 33

- vacante: -

**PREȘEDINTE,
Florin Turcanu**



**CONTRASEMNEAZĂ:
Secretar al Județului,
Marcel - Steliță Bejenariu**

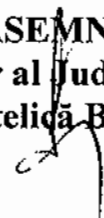

ORGANIGRAMA ORCHESTREI POPULARE „RAPSOZII BOTOȘANILOR”

TOTAL POSTURI 36,5		din care:	
		CONDOCERE	din care: EXECUȚIE DESERVIRE
		2	34,5
			3

T- total personal
C- personal de conducere

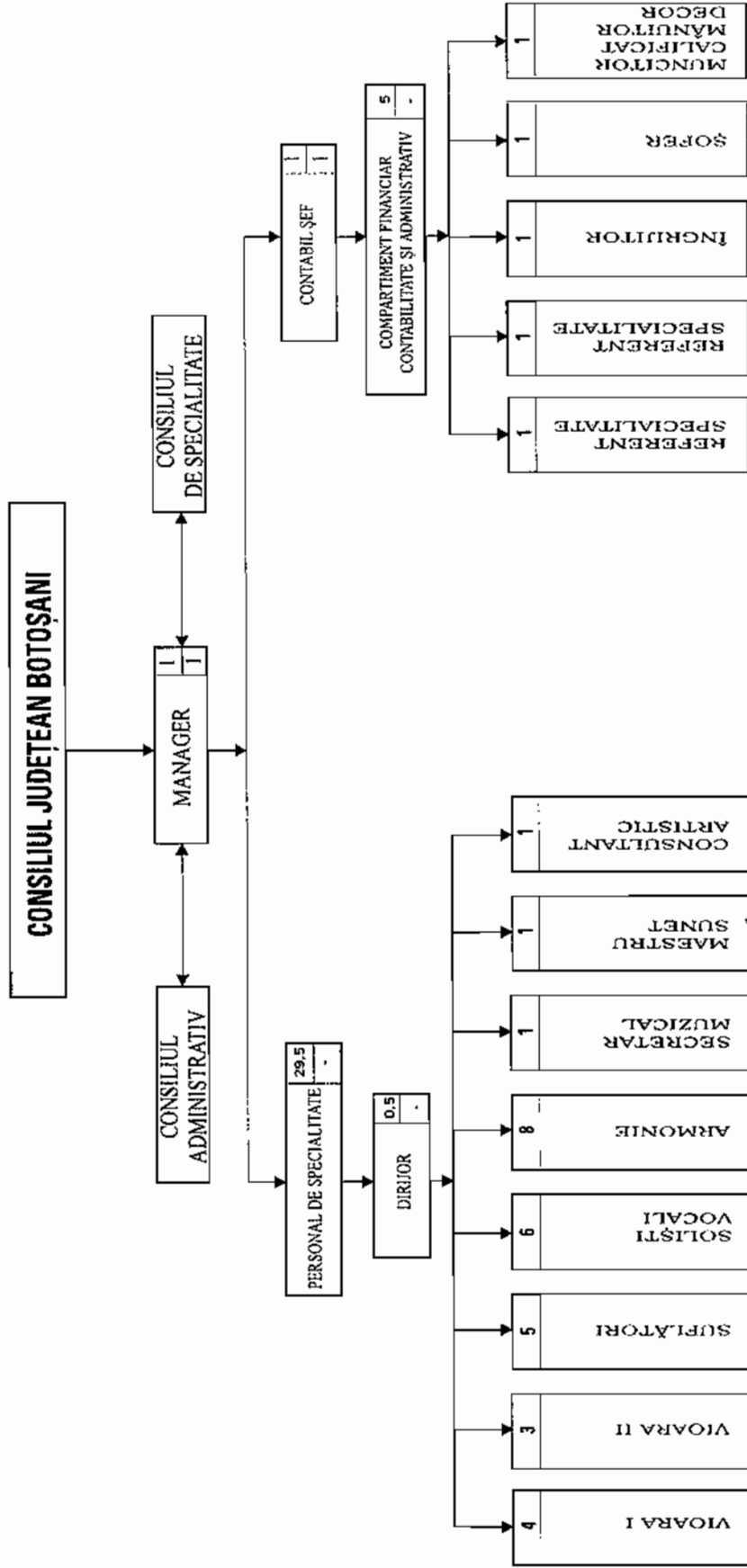

PREȘEDINTE,
Florin Țurcanu

CONTRASEMNEAZĂ,
SECRETAR AL JUDEȚULUI,
Marcel-Stelica Bejenariu

STAT DE FUNCȚII
al Orchestrei Populare „Rapsodii Botoșanilor”

Nr. crt.	Funcția contractuală de conducere/ de execuție	Nivel studii	Număr posturi	Grad / Treaptă/ gradație	Ocupat/ Vacant
0	1	2	3	4	5
TOTAL POSTURI – din care:		x	36,5	x	31,5 / 5
1	Manager	S	1	II/4/5	Ocupat
PERSONAL DE SPECIALITATE			29,5	-	26,5 / 3
2	Dirijor	S	0,5	IA/5	Ocupat
3	Consultant artistic	S	1	IA/5	Vacant
4	Concert maestru	S	1	IA/5	Ocupat
5	Șef partidă	S	1	I/5	Ocupat
6-9	Solist vocal	S	4	IA/5	Ocupat
10	Solist vocal	S	1	IA/4/5	Vacant- Rezervat
11	Solist vocal	S	1	I/5	Ocupat
12-16	Solist instrumentist	S	5	I/5	Ocupat
17	Solist instrumentist	S	1	I/5	Ocupat
18	Solist instrumentist	S	1	I/2	Ocupat
19	Artist instrumentist	S	1	I/4	Ocupat
20	Artist instrumentist	S	1	II/5	Ocupat
21-22	Artist instrumentist	S	2	I/2	Ocupat
23-24	Artist instrumentist	S	2	II/2	Ocupat
25	Artist instrumentist	S	1	II/Bază	ocupat

26	Secretar muzical	S	I	I/3	Ocupat
27	Solist instrumentist	S	1	II/4	Ocupat
28	Maestru lumini sunet	M	1	I/5	Ocupat
29	Solist instrumentist	M	1	Deb./II/Bază	Vacant
30-31	Solist instrumentist	M	2	I/5	Ocupat
CONTABIL ȘEF			1	x	1 / -
32	Contabil șef	S	1	II/4	Ocupat
COMPARTIMENT FINANCIAR CONTABILITATE ȘI ADMINISTRATIV			5	x	3 / 2
33	Referent specialitate	S	1	III/II/5	Ocupat
34	Referent specialitate	S	1	Deb./III/Bază	Vacant
35	Muncitor calificat – mânuiitor decor	M	1	I/5	Ocupat
36	Șofer	M/G	1	I/5	Vacant
37	Ingrijitor	M/G	1	-I/2	Ocupat

RECAPITULAȚIE:

- Total posturi: 36,5 din care:**
- de conducere: 2
 - ocupate: 2
 - vacante: -
 - de execuție: 34,5 din care:
 - ocupate: 29,5
 - vacante: 5

PRESEDINTE,
Florin Turcanu

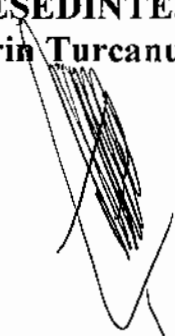

CONTRASEMNEAZĂ:
Secretar al Județului,
Marcel - Stejică Bejenariu

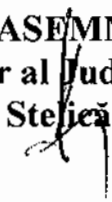

TOTAL POSTURI	din care:		
	CONDUCERE	EXECUTIE	din care DESENVIRE
12	1	11	3

T- total personal
C- personal de conducere

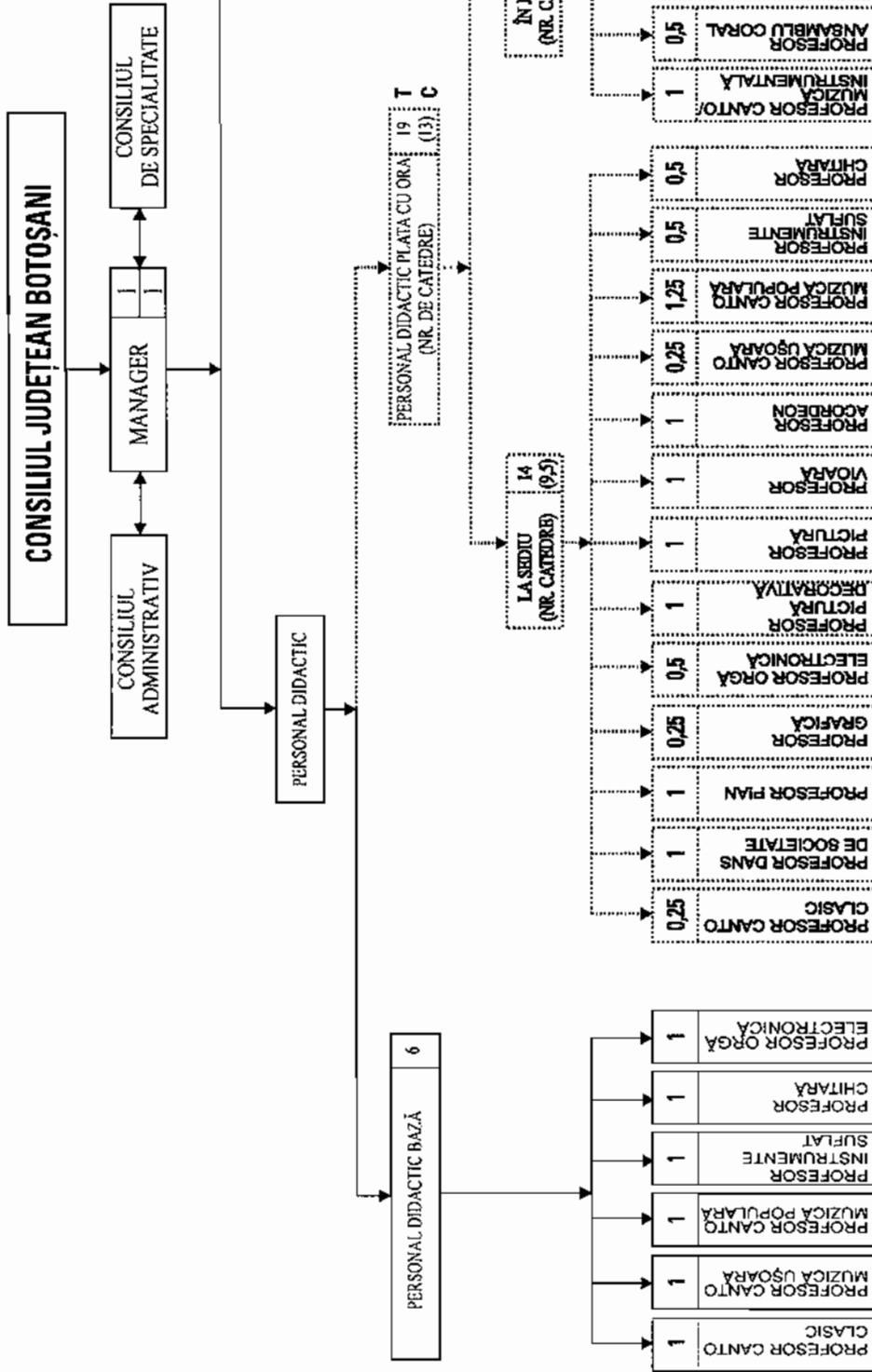

CONTRASEMNEAZĂ,
SECRETAR AL JUDEȚULUI,
Marcel-Stelich Bejenariu

PREȘEDINTE,
Florin Turcanu

STAT DE FUNCȚII
al Școlii Populare de Arte și Meserii Botosani

Nr. crt.	Funcția contractuală de conducere/ de execuție	Nivel studii	Număr posturi	Grad/ Treapta/ Trasa de vechime Gradație	Ocupat/ Vacant
0	1	2	3	4	5
TOTAL POSTURI – din care:		x	12	x	12 / -
1	Manager	S	1	II/5	Ocupat
PERSONAL DIDACTIC		x	6	x	6 / -
2	Profesor	S	1	Debutant 0-2 ani/-	Ocupat
3	Profesor	S	1	Debutant 0-2 ani/1	Ocupat
4	Profesor	S	1	Definitiv 10-14 ani/4	Ocupat
5	Profesor	S	1	II / 14-18 ani/5	Ocupat
6	Profesor	S	1	I/ 14-18 ani/5	Ocupat
7	Profesor	S	1	I/ 35-40 ani/5	Ocupat
PERSONAL DIDACTIC AUXILIAR			2	x	2 / -
8	Administrator financiar	S	1	I/4	Ocupat
9	Secretar	S	1	II/5	Ocupat
PERSONAL DE DESERVIRE			3	x	3 / -
10	Funcționar	M	1	-/5	Ocupat
11	Îngrijitor	G	1	-/5	Ocupat
12	Muncitor calificat	M	1	III/5	Ocupat
x	PERSONAL PLATA CU ORA	x	13	x	19 beneficiari

RECAPITULAȚIE:

Total posturi: 12, din care:

- de conducere: 1

- ocupate: 1

- vacante: -

- de execuție: 11, din care:

- ocupate: 11

- vacante: -

PREȘEDINTE,
Florin Țurcanu

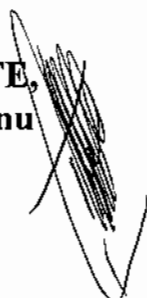

CONTRASEMNEAZĂ:
Secretar al Județului,
Marcel - Stelica Bejenariu

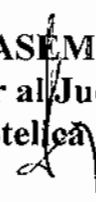

ORGANIGRAMA

CENTRULUI JUDEȚEAN PENTRU CONSERVAREA ȘI PROMOVAREA CULTURII TRADIȚIONALE BOTOȘANI

F- total personal
C- personal de conducere

TOTAL POSTURI	din care:		
	CONDUCERE	EXECUȚIE	din care: DESERVIRE
10,5	1	9,5	1,5

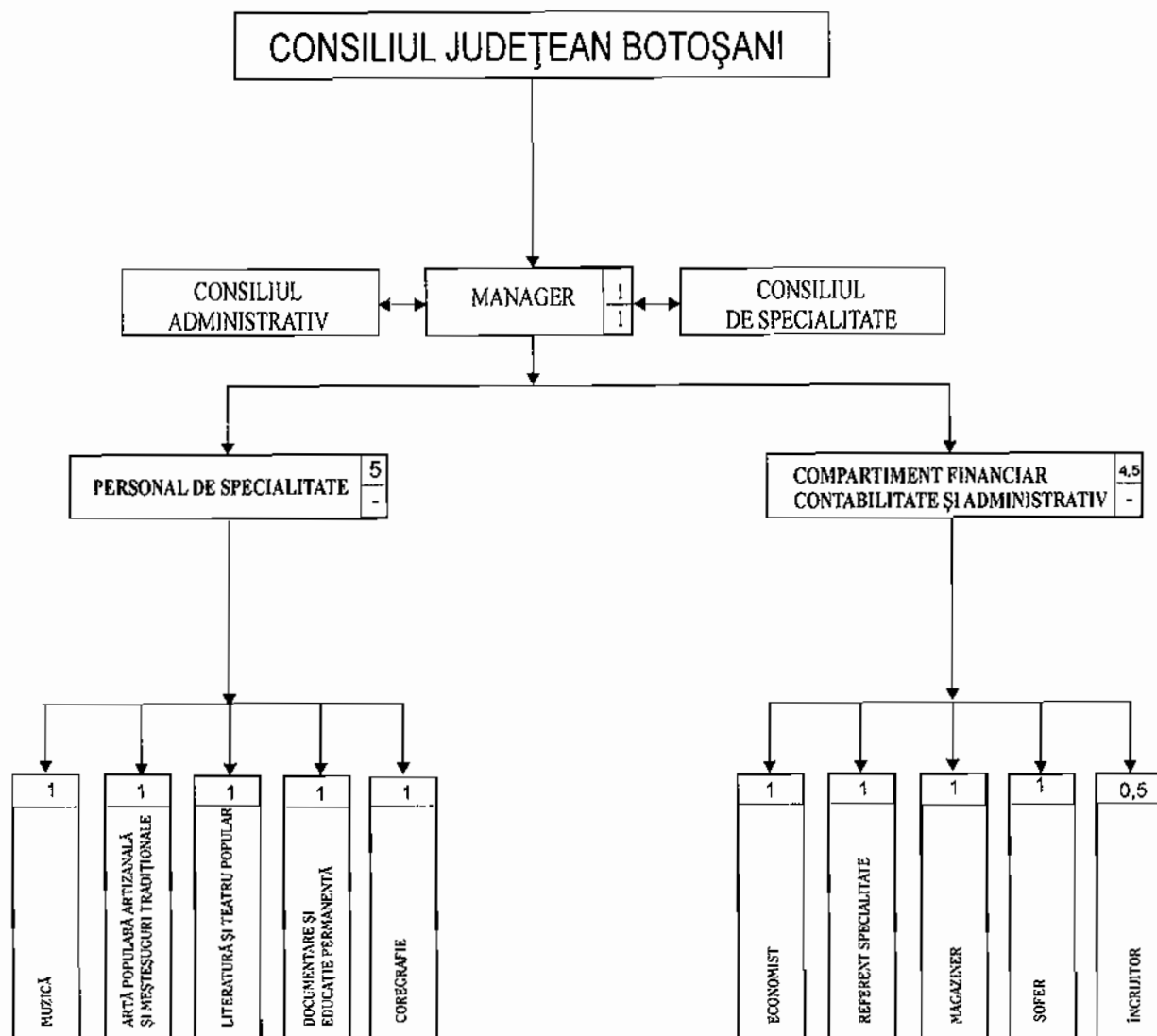

PREȘEDINTE,
Florin Țurcanu

CONTRASEMNEAZĂ,
SECRETAR AL JUDEȚULUI,
Marcel-Stelica Bejenariu

STAT DE FUNCȚII
al Centrului Județean pentru Conservarea și Promovarea
Culturii Tradiționale Botoșani

Nr. crt	Funcția contractuală de conducere/ de execuție	Nivel studii	Număr posturi	Grad/ Treapta/ Gradație	Ocupat/ Vacant
0	1	2	3	4	5
TOTAL POSTURI – din care:		x	10,5	x	9,5 / 1
1	Manager	S	1	II/3	Ocupat
COMPARTIMENT MUZICĂ			1	x	- / 1
2	Referent	S	1	I/5	Vacant
COMPARTIMENT ARTĂ POPULARĂ, ARTIZANALĂ ȘI MEȘTEȘUGURI TRADIȚIONALE			1	x	1 / -
3	Referent	S	1	IA/4/5	Ocupat
COMPARTIMENT LITERATURĂ ȘI TEATRU POPULAR			1	x	1 / -
4	Referent	S	1	I/5	Ocupat
COMPARTIMENT DOCUMENTARE ȘI EDUCAȚIE PERMANENTĂ			1	x	1 / -
5	Referent	S	1	I/5	Ocupat
COMPARTIMENT COREGRAFIE			1	x	1 / -
6	Referent	M	1	I/5	Ocupat
COMPARTIMENT FINANCIAR CONTABILITATE ȘI ADMINISTRATIV			4,5	x	4,5 / -
7	Economist	S	1	IA/4	Ocupat
8	Referent de specialitate	S	1	II/2	Ocupat
9	Magaziner	M	1	-/5	Ocupat
10	Șofer	M	1	I/5	Ocupat
11	Îngrijitor	M	0,5	-/5	Ocupat

RECAPITULAȚIE:

Total posturi: 10,5 din care:

- de conducere: 1

- ocupate: 1

- vacante: -

- de execuție: 9,5 din care:

- ocupate: 8,5

- vacante: 1

PREȘEDINTE,
Florin Țurcanu

CONTRASEMNEAZĂ:
Secretar al Județului,
Marcel - Stelcea Bejenariu

T- total personal
C- personal de conducere

TOTAL POSTURI	din care:		din care: DESERVIRE
	CONDUCERE	EXECUȚIE	
	4	34	
38			7

CONSILIUL JUDEȚEAN BOTOȘANI

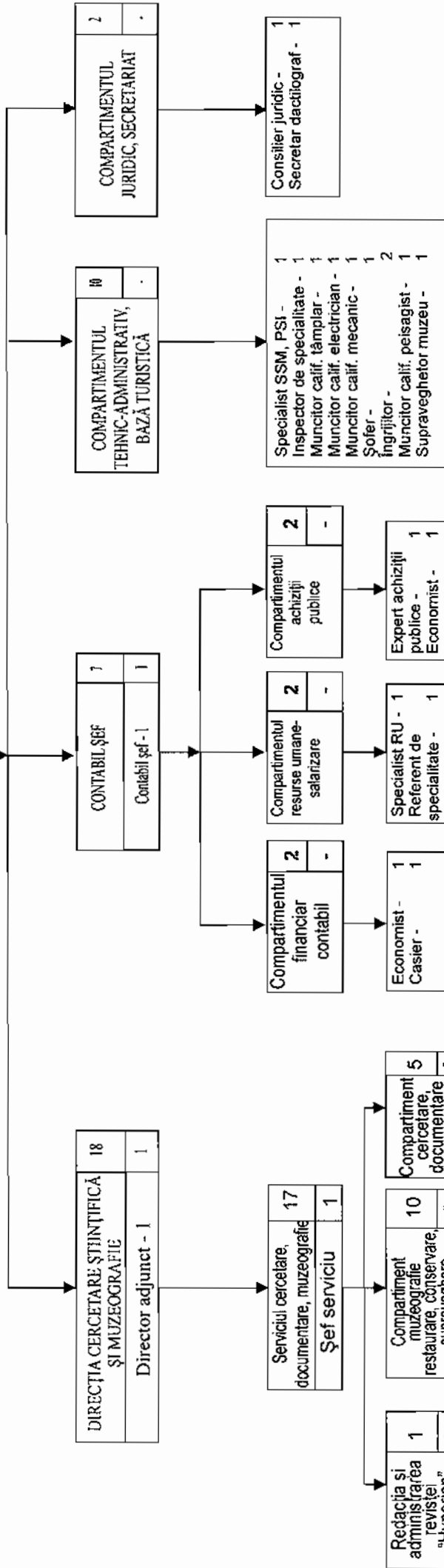

CONTRASEMNEAZĂ,
SECRETAR AL JUDEȚULUI,
Marcel Stelica Bejenariu

PREȘEDINTE,
Florin Turcanu

STAT DE FUNCȚII
al Memorialului Ipotești - Centrul Național de Studii „Mihai Eminescu”

Nr. Crt	Funcția contractuală de conducere / de execuție	Nivel studii	Număr posturi	Grad/Treapta/Gradație	Ocupat/Vacant
0	1	2	3	4	5
TOTAL POSTURI – din care:		x	38	x	33 / 5
1	Manager	S	1	II/5	Ocupat
DIRECȚIA CERCETARE ȘTIINȚIFICĂ ȘI MUZEOGRAFIE			18	x	14 / 4
2	Director adjunct	S	1	II/2	Vacant
SERVICIUL CERCETARE, DOCUMENTARE, MUZEOGRAFIE			17	x	14 / 3
3	Șef serviciu	S	1	I/4	Ocupat
REDACȚIA ȘI ADMINISTRAREA REVISTEI „ HYPERION ”			1	x	1 / -
4	Documentarist	M	1	I/4	Ocupat
COMPARTIMENTUL MUZEOGRAFIE, CONSERVARE, RESTAURARE, SUPRAVEGHERE			10	x	8 / 2
5	Muzeograf memorialistică	S	1	IA/5	Ocupat
6	Muzeograf relații publice	S	1	II/3	Vacant
7	Muzeograf	S	1	II/2	Ocupat
8	Muzeograf	S	1	II/2	Ocupat
9	Conservator	M	1	II/5	Vacant
10	Restaurator	SSD	1	I/5	Ocupat
11	Gestionar custode sală	M	1	II/5	Ocupat
12	Gestionar custode sală	M	1	II/3	Ocupat
13	Gestionar custode sală	M	1	II/5	Ocupat
14	Supraveghetor muzeu	G	1	-/5	Ocupat
COMPARTIMENTUL CERCETARE, DOCUMENTARE			5	x	4 / 1
15	Cercetător științific	S	1	I/5	Vacant
16	Bibliotecar	S	1	II/I/3	Ocupat
17	Consultant artistic	S	1	IA/5	Ocupat
18	Operator date	M	1	II/5	Ocupat
19	Maestru sunet lumini	M/G	1	I/5	Ocupat
CONTABIL ȘEF			7	x	7 / -
20	Contabil șef	S	1	II/4	Ocupat
COMPARTIMENTUL FINANCIAR CONTABIL			3	x	3 / -
21	Economist	S	1	I/4	Ocupat
22	Casier	M/G	1	II/2	Ocupat

COMPARTIMENTUL RESURSE UMANE, SALARIZARE			2	x	2 / -
23	Specialist resurse umane	S	1	IA/5	Ocupat
24	Referent de specialitate	S	1	II/2	Ocupat
COMPARTIMENTUL ACHIZIȚII PUBLICE			2	x	2 / -
25	Expert achiziții publice	S	1	I/4	Ocupat
26	Economist	S	1	II/4	Ocupat
COMPARTIMENTUL TEHNIC-ADMINISTRATIV, BAZĂ TURISTICĂ			10	x	9 / 1
27	Specialist SSM, PSI	S	1	IA/5	Ocupat
28	Inspector de specialitate	S	1	I/5	Ocupat
29	Supraveghetor muzeu	G	1	-/5	Ocupat
30	Îngrijitor	G	1	-/4	Ocupat
31	Îngrijitor	G	1	-/3	Ocupat
32	Șofer	M	1	I/2	Vacant
33	Muncitor calificat - peisagist	M	1	I/4	Ocupat
34	Muncitor calificat - mecanic	M	1	I/5	Ocupat
35	Muncitor calificat - electrician	M	1	I/5	Ocupat
36	Muncitor calificat - tâmplar	Șc.prof/ G+curs	1	I/5	Ocupat
COMPARTIMENTUL JURIDIC, SECRETARIAT			2	x	2 / -
37	Consilier juridic	S	1	II/3	Ocupat
38	Secretar dactilograf	M	1	I/3	Ocupat

RECAPITULAȚIE:

Total posturi: 38 din care:

- de conducere: 4

- ocupate: 3

- vacante: 1

- de execuție: 34 din care:

- ocupate: 30

- vacante: 4

**PREȘEDINTE,
Florin Turcanu**



**CONTRASEMNEAZĂ:
Secretar al Județului,
Marcel - Stelică Bejenariu**

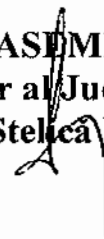

ORGANIGRAMA UNITĂȚII DE ASISTENȚĂ MEDICO-SOCIALĂ Sulița

TOTAL POSTURI	DIN CARE:		
	DE CONDUCERE	DE EXECUȚIE	DIN CARE: DESERVIRE
39,5	1	38,5	4

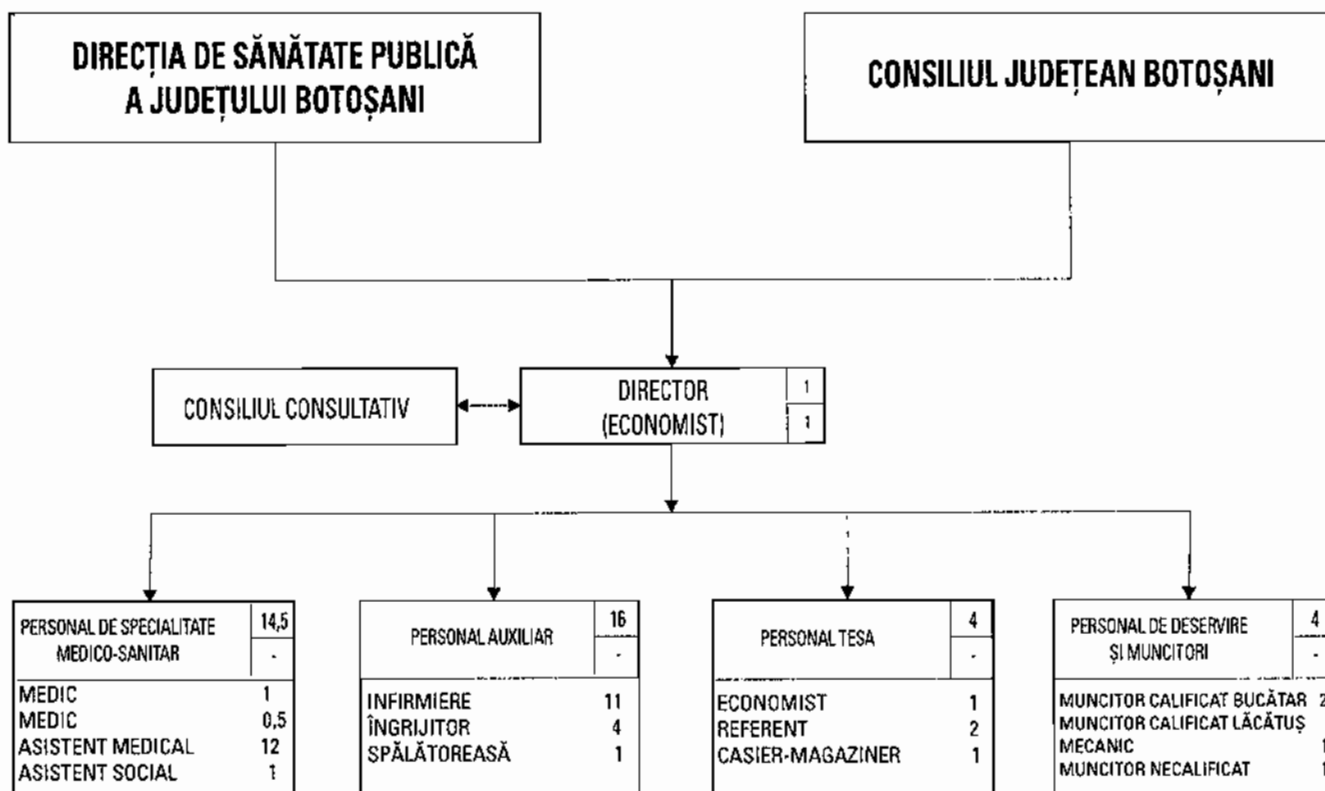

*) Unitatea funcționează cu 40 de paturi

T- total personal

C- personal de conducere

PREȘEDINTE,
Florin Țurcanu

CONTRASEMNEAZĂ,
SECRETAR AL JUDEȚULUI,
Marcel-Stelica Bejenariu

STAT DE FUNCȚII
al Unității de Asistență Medico - Socială Sulița

Nr. crt	Funcția contractuală de conducere / de execuție	Nivel studii	Număr posturi	Grad/Treapta/Gradație	Ocupat/Vacant
0	1	2	3	4	5
TOTAL POSTURI – din care:		x	39,5	x	33 / 6,5
1	Director (economist)	S	1	I/4	Ocupat
PERSONAL DE SPECIALITATE MEDICO-SANITAR			14,5	x	11 / 3,5
2	Medic	S	1	- / 3	Vacant
3	Medic	S	0,5	- / 1	Vacant
4-5	Asistent medical	PL	2	Principal/ 5	Ocupat
6	Asistent medical	PL	1	Principal/ 4	Ocupat
7	Asistent medical	PL	1	-/Principal 4	Ocupat
8-9	Asistent medical	PL	2	Principal/ 3	Ocupat
10-11	Asistent medical	PL	2	Principal 2	Ocupat
12	Asistent medical	PL	1	-/Principal 2	Ocupat
13	Asistent medical	PL	1	- / 3	Ocupat
14	Asistent medical	PL	1	- / 2	Ocupat
15	Asistent medical	PL	1	Deb / -	Vacant
16	Asistent social	S	1	Deb / -	Vacant
PERSONAL AUXILIAR			16	x	14 / 2
17	Infirmieră	M	1	- / 5	Ocupat
18-20	Infirmieră	M	3	- / 4	Ocupat
21-22	Infirmieră	M	2	- / 3	Ocupat
23-24	Infirmieră	G	2	- / 5	Ocupat
25	Infirmieră	G	1	- / 4	Ocupat
26-27	Infirmieră	G	2	- / 1	Vacant

28-31	Îngrijitor	G	4	- /5	Ocupat
32	Spălătoreasă	G	1	- /5	Ocupat
PERSONAL TESA			4	x	3 / 1
33	Economist	S	1	II/2	Ocupat
34	Referent	SSD	1	I/5	Ocupat
35	Referent	M	1	IA/5	Ocupat
36	Casier-magaziner	M	1	- /1	Vacant
PERSONAL DE DESERVIRE ȘI MUNCITORI			4		4 / -
37	Muncitor calificat - bucătar	G+curs	1	III/5	Ocupat
38	Muncitor calificat - bucătar	G+curs	1	IV/3	Ocupat
39	Muncitor calificat - lăcătuș mecanic	M	1	IV/5	Ocupat
40	Muncitor necalificat	G	1	I/5	Ocupat

RECAPITULAȚIE:

Total posturi: 39,5, din care:

- de conducere: 1
 - ocupate: 1
 - vacante: -
- de execuție: 38,5, din care:
 - ocupate: 32
 - vacante: 6,5

PREȘEDINTE,
Florin Țurcanu



CONTRASEMNEAZĂ:
Secretar al Județului,
Marcel - Stelică Bejenariu

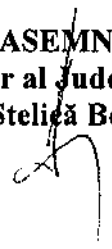

ORGANIGRAMA UNITĂȚII DE ASISTENȚĂ MEDICO-SOCIALĂ SUHARĂU

TOTAL POSTURI	DIN CARE:		
	DE CONDUCERE	DE EXECUȚIE	DIN CARE: DESERVIRE
20	1	19	2

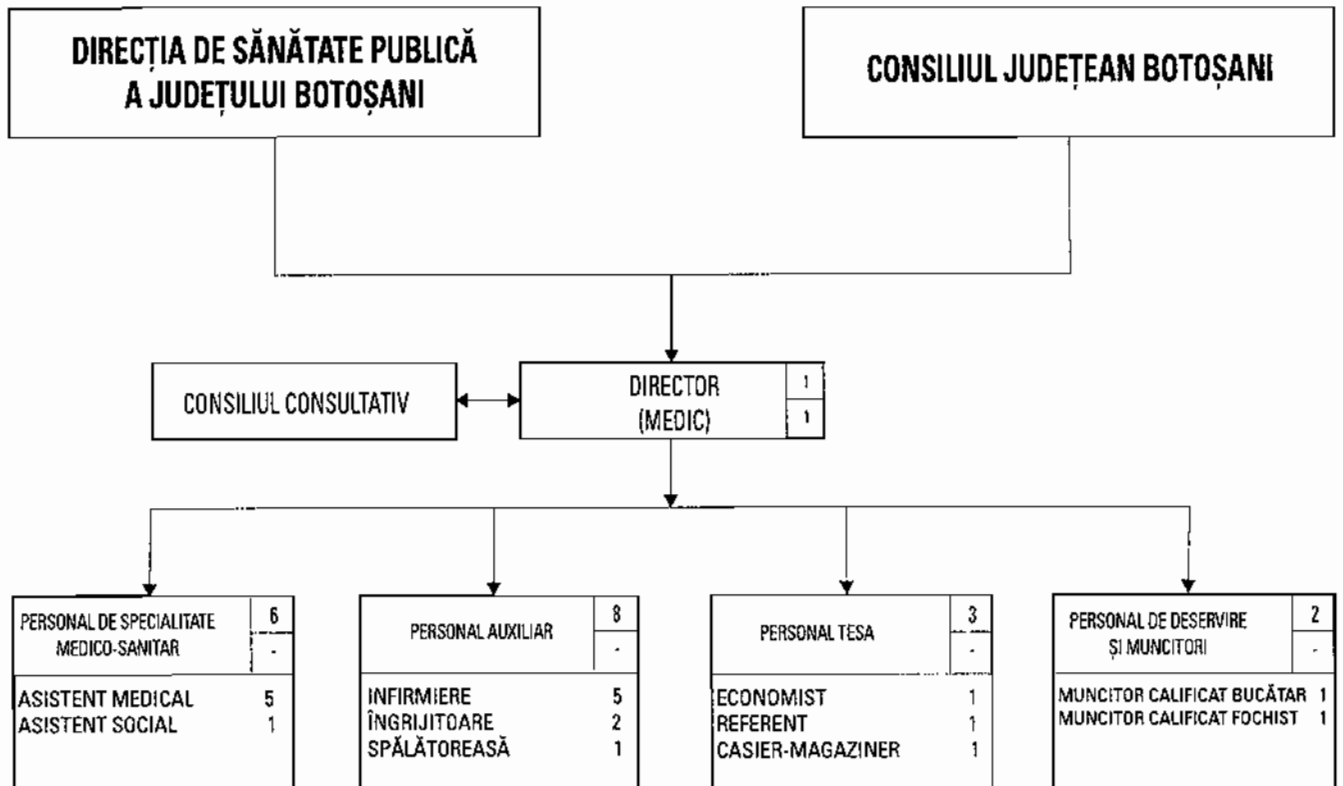

*) Unitatea funcționează cu 20 de paturi

T- total personal

C- personal de conducere

PREȘEDINTE,
Florin Țurcanu

CONTRASEMNEAZĂ,
SECRETAR AL JUDEȚULUI,
Marcel-Stelică Bejenariu

STAT DE FUNCȚII
al Unității de Asistență Medico - Socială Suharău

Nr. crt	Funcția contractuală de conducere / de execuție	Nivel studii	Număr posturi	Grad/ Treapta/ Gradație	Ocupat/ Vacant
0	/	2	3	4	5
TOTAL POSTURI – din care:		x	20	x	17 / 3
1	Director (medic)	S	1	II/5	Ocupat
PERSONAL DE SPECIALITATE MEDICO-SANITAR			6	x	6 / -
2-3	Asistent medical	PL	2	Principal/ 5	Ocupat
4	Asistent medical	PL	1	Principal/ 3/4	Ocupat
5	Asistent medical	PL	1	- / -	Ocupat
6	Asistent medical	S	1	- / 2	Ocupat
7	Asistent social	S	1	Practicant/ Principal/ 4	Ocupat
PERSONAL AUXILIAR			8	x	6 / 2
8-9	Infirmieră	G	2	- / 5	Ocupat
10	Infirmieră	G	1	- / 4	Ocupat
11	Infirmieră	G	1	- / 2	Vacant
12	Infirmieră	G	1	- / 1	Vacant
13	Îngrijitoare	G	1	- / 5	Ocupat
14	Îngrijitoare	M	1	- / -	Ocupat
15	Spălătoreasă	G	1	- / 1/2	Ocupat
PERSONAL TESA			3	x	2 / 1
16	Economist	S	1	I/5	Ocupat
17	Referent	M	1	II/4	Vacant
18	Casier-magaziner	M	1	- / 5	Ocupat
PERSONAL DE DESERVIRE ȘI MUNCITORI			2	x	2 / -
19	Muncitor calificat - bucătar	Șc. prof.	1	III/3	Ocupat
20	Muncitor calificat - fochist	Șc. prof	1	IV / 5	Ocupat

RECAPITULAȚIE:

Total posturi: 20, din care:

- de conducere: 1
 - ocupate: 1
 - vacante: -
- de execuție: 19, din care:
 - ocupate: 16
 - vacante: 3

PREȘEDINTE
Florin Țurcanu

CONTRASEMNEAZĂ:
Secretar al Județului
Marcel - Stelica Bejenariu

ORGANIGRAMA UNITĂȚII DE ASISTENȚĂ MEDICO-SOCIALĂ MIHĂILENI

TOTAL POSTURI	DIN CARE:		
	DE CONDUCERE	DE EXECUȚIE	DIN CARE: DESERVIRE
19	1	17	2

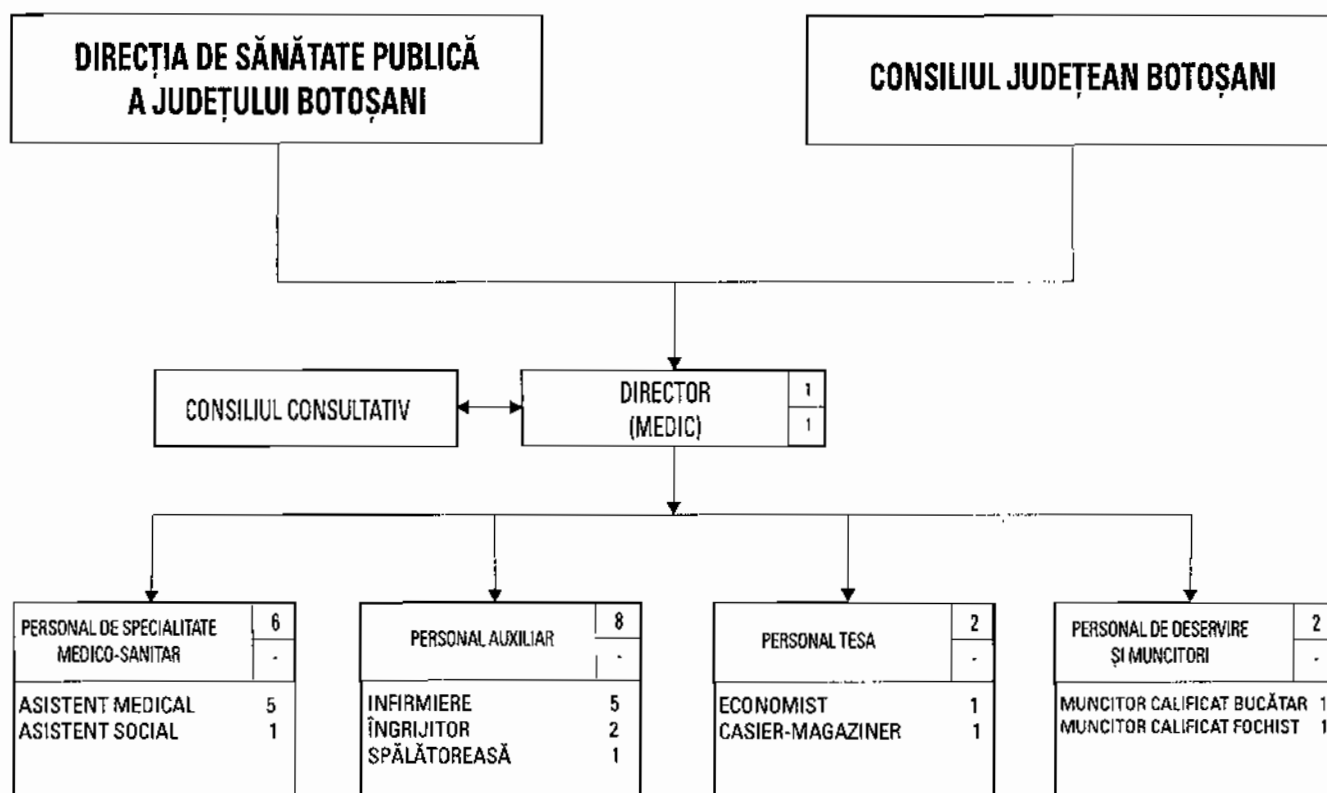

*) Unitatea funcționează cu 20 de paturi

T- total personal

C- personal de conducere

PREȘEDINTE,
Florin Țurcanu

CONTRASEMNEAZĂ,
SECRETAR AL JUDEȚULUI,
Marcel-Stelică Bejenariu

STAT DE FUNCȚII
al Unității de Asistență Medico - Socială Mihăileni

Nr. crt	Funcția contractuală de conducere/ de execuție	Nivel studii	Număr posturi	Grad/ Treapta/ Gradație	Ocupat/ Vacant
0	1	2	3	4	5
TOTAL POSTURI – din care:		x	19	x	17 / 2
1	Director (medic)	S	1	I/3	Ocupat
PERSONAL DE SPECIALITATE MEDICO - SANITAR			6	x	6 / -
2	Asistent medical	PL	1	Principal/ 5	Ocupat
3	Asistent medical	PL	1	-/Principal/ 3	Ocupat
4-5	Asistent medical	PL	2	Principal/ 2	Ocupat
6	Asistent medical	PL	1	-/Principal/ 2	Ocupat
7	Asistent social	S	1	- / 2	Ocupat
PERSONAL AUXILIAR			8	x	6 / 2
8	Infirmieră	G	1	- / 5	Ocupat
9-10	Infirmieră	G	2	- / 4	Ocupat
11-12	Infirmieră	G	2	- / 2	Ocupat
13	Îngrijitoare	G	1	- / -	Vacant
14	Îngrijitoare	G	1	- / -	Vacant
15	Spălătoreasă	G	1	- / 2	Ocupat
PERSONAL TESA			2	x	2 / -
16	Economist	S	1	II/I/2	Ocupat
17	Casier-magaziner	M	1	- / 5	Ocupat
PERSONAL DE DESERVIRE ȘI MUNCITORI			2	x	2 / -
18	Muncitor calificat - bucătar	M	1	III/4	Ocupat
19	Muncitor calificat - fochist	Șc. prof	1	IV / 2	Ocupat

RECAPITULAȚIE:

Total posturi: 19, din care:

- de conducere: 1

- ocupate: 1

- vacante: -

- de execuție: 18, din care:

- ocupate: 16

- vacante: 2

PREȘEDINTE,
Florin Țurcanu

CONTRASEMNEAZĂ:
Secretar al Județului
Marcel - Stelica Bejenariu