



**ROMÂNIA**  
**JUDEȚUL BOTOȘANI**  
**CONSILIUL JUDEȚEAN**

Botoșani, Piața Revoluției 1-3, Cod postal: 710236, Tel: +40 231 514712, +40 231 514713, +40 231 514714;  
Fax: +40 231 514715, +40 231 515020, +40 231 536155, +40 231 529220; Web: www.cjbotosani.ro; E-mail: consiliu@cjbotosani.ro

**HOTĂRÂRE**

**privind aprobarea închirierii prin licitație publică a unui spațiu în suprafață de 11,00 mp, amplasat în corpul A al bunului imobil „Clădire Secție Pediatrie”, situat în municipiul Botoșani, b-dul Mihai Eminescu nr. 16, aparținând domeniului public al Județului Botoșani, aflat în administrarea Spitalului Județean de Urgență „Mavromati” Botoșani**

CONSILIUL JUDEȚEAN BOTOȘANI, întrunit în ședință ordinară la data de 27.02.2014

**urmare** a cererii d-lui Simion Petru Marcel – președinte al C.A.R. Pediatrie I.F.N. Botoșani nr. 146/18.12.2013, înregistrată la Consiliul Județean Botoșani cu nr. 22020/18.12.2013, precum și a adreselor Spitalului Județean de Urgență „Mavromati” Botoșani nr. 3815/29.01.2014 și nr. 3816/29.01.2014, înregistrate la Consiliul Județean Botoșani cu nr. 2034/31.01.2014,

**analizând** Expunerea de motive a Președintelui și Vicepreședinților Consiliului Județean Botoșani prin care se propune aprobarea închirierii prin licitație publică a unui spațiu în suprafață de 11,00 mp, amplasat în corpul A al bunului imobil „Clădire Secție Pediatrie”, situat în municipiul Botoșani, b-dul Mihai Eminescu nr. 16, aparținând domeniului public al Județului Botoșani, aflat în administrarea Spitalului Județean de Urgență „Mavromati” Botoșani,

**având în vedere** Raportul de specialitate comun al Direcției Administrarea Patrimoniului, Direcției Buget – Finanțe și Direcției Juridică, Administrație Publică Locală,

**văzând** Rapoartele de avizare ale Comisiilor:

- pentru activități economice, buget, finanțe, administrarea domeniului public și privat al județului, servicii publice și agricultură;
- pentru învățământ, sănătate, familie, muncă și protecție socială, culte, activități social-culturale, sportive, tineret și de agrement;
- pentru administrație publică locală, juridică, disciplină, apărarea ordinii publice, respectarea drepturilor și libertăților cetățenilor, cooperare și parteneriate,

**în baza** prevederilor art.14 și art.16 alin. (2) din Legea 213/1998 privind proprietatea publică și regimul juridic al acesteia, cu modificările ulterioare,

**în temeiul** art. 91 alin. (1) lit. c) și d), alin. (4) lit. a), art. 97 și art. 123 alin. (1) și alin. (2) din Legea administrației publice locale nr.215/2001, republicată, cu modificările ulterioare,

**hotărăște:**



**ROMÂNIA**  
**JUDEȚUL BOTOȘANI**  
**CONSILIUL JUDEȚEAN**

Botoșani, Piața Revoluției 1-3, Cod postal: 710236, Tel: +40 231 514712, +40 231 514713, +40 231 514714;  
Fax: +40 231 514715, +40 231 515020, +40 231 536155, +40 231 529220; Web: www.cjbotosani.ro; E-mail: consiliu@cjbotosani.ro

**Art.1.** Se aprobă închirierea prin licitație publică a unui spațiu în suprafață de 11,00 mp, amplasat în corpul A al bunului imobil „Clădire Secție Pediatrie”, situat în municipiul Botoșani, b-dul Mihai Eminescu nr. 16, aparținând domeniului public al Județului Botoșani, aflat în administrarea Spitalului Județean de Urgență „Mavromati” Botoșani, pentru desfășurarea activității C.A.R., identificat conform Anexei, care face parte integrantă din prezenta hotărâre.

**Art.2.** (1) Închirierea spațiului se face de Spitalul Județean de Urgență „Mavromati” Botoșani, prin licitație publică, în conformitate cu Regulamentul pentru organizarea licitațiilor în vederea închirierii bunurilor proprietate publică sau privată a Județului Botoșani, aprobat prin Hotărârea Consiliului Județean Botoșani nr. 8/30.01.2008, pentru o perioadă de 5 (cinci) ani.

(2) Prețul de pornire a licitației pentru închirierea spațiului, în vederea desfășurarea activității C.A.R., este de 5 (cinci) euro/mp/lună (nu include T.V.A), plătit în lei la cursul zilei.

**Art.3.** (1) Contractul de închiriere se întocmește și se semnează de către reprezentanții Spitalului Județean de Urgență „Mavromati” Botoșani.

(2) O cotă parte de 50% din chirie se va încasa de Spitalul Județean de Urgență „Mavromati” Botoșani, diferența făcându-se venit la bugetul propriu al Județului Botoșani.

**Art.4.** Președintele Consiliului Județean Botoșani asigură ducerea la îndeplinire a prezentei hotărâri prin direcțiile din cadrul aparatului de specialitate și Spitalul Județean de Urgență „Mavromati” Botoșani.

**PREȘEDINTE,**  
**Florin Turcanu**

**CONTRASEMNEAZĂ:**  
**SECRETAR AL JUDEȚULUI**  
**Marcel – Stelică Bejenariu**

Botoșani,  
Nr. 27 /27.02.2014

Corpul A - „Clădire Secție Pediatrie”

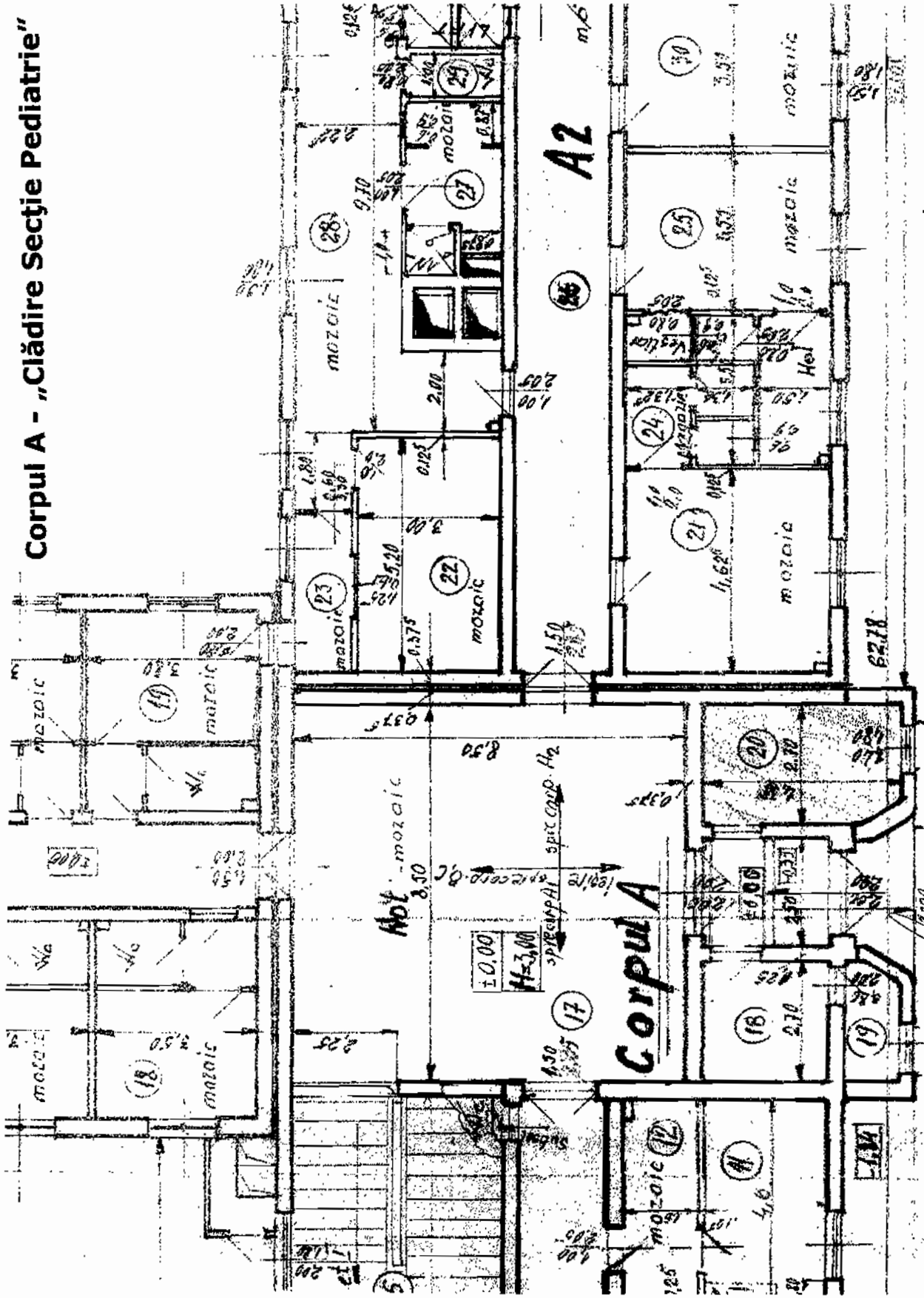

Contrasemnează:  
SECRETAR AL JUDEȚULUI  
Marcel - Stelică Bejenariu

PREȘEDINTE,  
Florin Jurcanu