



ROMÂNIA
JUDEȚUL BOTOȘANI
CONSILIUL JUDEȚEAN

Piața Revoluției 1-3. Tel.0231-514712, 514713, 514714; Fax 0231-514715, e-mail. consiliu@cjbotosani.ro

HOTĂRÂRE

privind aprobarea organigramelor și statelor de funcții pentru aparatul permanent de lucru al Consiliului Județean Botoșani și instituțiile publice subordonate

Consiliul Județean Botoșani, întrunit în ședință ordinară în data de 25.02.2016,

urmare adreselor nr.900.866 din 09.02.2016 a Serviciului Public Comunitar de Evidență a Persoanelor al județului Botoșani, nr.49 din 04.02.2016 a Camerei Agricole Județene Botoșani, nr.258 din 10.02.2016 a Direcției Județene de Drumuri și Poduri Botoșani, nr.197 din 04.02.2016 a Centrului Județean pentru Conservarea și Promovarea Culturii Tradiționale Botoșani, nr.192 din 08.02.2016 a Orchestrei Populare „Rapsozii Botoșanilor”, nr.162 din 03.02.2016 a Bibliotecii Județene „Mihai Eminescu” Botoșani, nr. 126 din 08.02.2016 a Școlii Populare de Arte și Meserii Botoșani, nr.307 din 08.02.2016 a Muzeului Județean Botoșani, nr. 319 din 09.02.2016 a Memorialului Ipotești – Centrul Național de Studii „Mihai Eminescu”, nr.437 din 08.02.2016 a Unității de Asistență Medico - Socială Sulița, nr.241 din 04.02.2016 a Unității de Asistență Medico - Socială Suharău și nr.271 din 03.02.2016 a Unității de Asistență Medico - Socială Mihăileni,

analizând Expunerea de motive a Președintelui Consiliului Județean Botoșani privind propunerea de aprobare a organigramelor și statelor de funcții pentru aparatul permanent de lucru al Consiliului Județean Botoșani și instituțiile publice subordonate,

având în vedere:

- Raportul de specialitate al Direcției Buget – Finanțe;
- Rapoartele de avizare ale comisiilor de specialitate ale Consiliului Județean Botoșani,

în temeiul art.91 alin.(1) lit. „a”, alin. (2) lit. „c” și art. 97 alin. (1) din Legea administrației publice locale nr.215/2001, republicată, cu modificările ulterioare

hotărâște:

Art. 1 - Se aprobă organigrama și statul de funcții pentru aparatul permanent de lucru al Consiliului Județean Botoșani, conform anexelor nr.1 și 2, care fac parte integrantă din prezenta hotărâre.

Art. 2 - Se aprobă organigrama și statul de funcții pentru Direcția Județeană de Drumuri și Poduri Botoșani, conform anexelor nr.3 și 4, care fac parte integrantă din prezenta hotărâre

Art. 3 - Se aprobă organigrama și statul de funcții pentru Serviciul Public Comunitar de Evidență a Persoanelor al Județului Botoșani, conform anexelor nr.5 și 6, care fac parte integrantă din prezenta hotărâre.

Art. 4 - Se aprobă organigrama și statul de funcții pentru Camera Agricolă Județeană Botoșani, conform anexelor nr.7 și 8, care fac parte integrantă din prezenta hotărâre.

Art. 5 - Se aprobă organigrama și statul de funcții pentru Muzeul Județean Botoșani, conform anexelor nr.9 și 10, care fac parte integrantă din prezenta hotărâre.

Art. 6 - Se aprobă organigrama și statul de funcții pentru Biblioteca Județeană „Mihai Eminescu” Botoșani, conform anexelor nr.11 și 12, care fac parte integrantă din prezenta hotărâre.

Art. 7 - Se aprobă organigrama și statul de funcții pentru Orchestra Populară „Rapsozii Botoșanilor”, conform anexelor nr.13 și 14, care fac parte integrantă din prezenta hotărâre.

Art. 8 - Se aprobă organigrama și statul de funcții pentru Școala Populară de Arte și Meserii Botoșani, conform anexelor nr.15 și 16, care fac parte integrantă din prezenta hotărâre.

Art. 9 - Se aprobă organigrama și statul de funcții pentru Centrul Județean pentru Conservarea și Promovarea Culturii Tradiționale Botoșani, conform anexelor nr.17 și 18, care fac parte integrantă din prezenta hotărâre

Art. 10 - Se aprobă organigrama și statul de funcții pentru Memorialul Ipotești - Centrul Național de Studii „Mihai Eminescu”, conform anexelor nr.19 și 20, care fac parte integrantă din prezenta hotărâre.

Art.11 - Se aprobă organigrama și statul de funcții pentru Unitatea de Asistență Medico-Socială Sulița, conform anexelor nr.21 și 22, care fac parte integrantă din prezenta hotărâre.

Art.12 - Se aprobă organigrama și statul de funcții pentru Unitatea de Asistență Medico-Socială Suharău, conform anexelor nr.23 și 24, care fac parte integrantă din prezenta hotărâre.

Art.13 - Se aprobă organigrama și statul de funcții pentru Unitatea de Asistență Medico-Socială Mihăileni, conform anexelor nr.25 și 26, care fac parte integrantă din prezenta hotărâre.

Art.14 - Președintele Consiliului Județean Botoșani asigură aducerea la îndeplinire a prevederilor prezentei hotărâri prin direcțiile din cadrul aparatului de specialitate și instituțiile publice menționate la art. 2-13.

**p. PREȘEDINTE,
VICEPREȘEDINTE,
Gheorghe Soreșcu**



**CONTRASEMNEAZĂ:
SECRETAR AL JUDEȚULUI,
Marcel - Stelica Bejenariu**

A handwritten signature in black ink, corresponding to the name Marcel - Stelica Bejenariu.

**Botoșani,
25.02.2016
Nr. 28**

ORGANIGRAMA APARATULUI PERMANENT DE LUCRU AL CONSILIULUI JUDEȚEAN BOTOȘANI

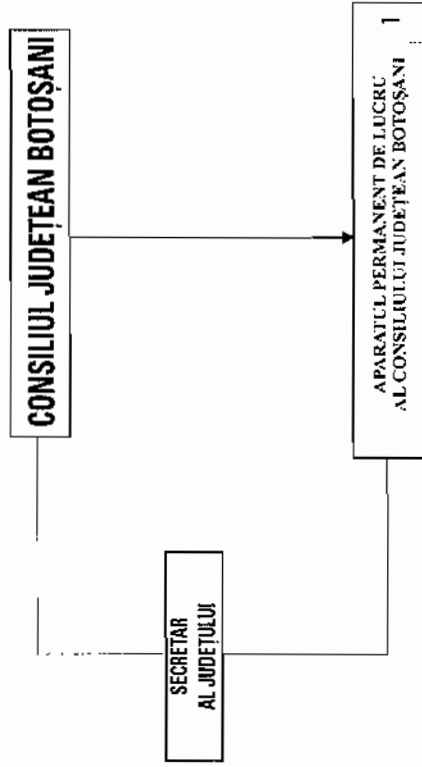

TOTAL POSTURI (Personal Contractual)	din care:	
	DE CONDUCERE	DE EXECUȚIE
1	-	1

p. Președinte,
Vicepreședinte,
Gheorghe Soreșcu



Contrasemnează,
Secretar al Județului,
Marcel-Stelică Bejenariu

STAT DE FUNCȚII
al aparatului permanent de lucru al
Consiliului Județean Botoșani

Nr. crt.	Funcția contractuală de execuție	Nivel studii	Număr posturi	Grad / Treaptă/ gradație	Ocupat/ Vacant
0	1	2	3	4	5
TOTAL POSTURI – din care:		x	1	x	- / 1
1	Consilier juridic	S	1	Deb./II/ I/IA/5	Vacant

RECAPITULAȚIE:

Total posturi: 1, din care:
- de conducere: -
 - ocupate: -
 - vacante: -
- de execuție: 1, din care:
 - ocupate: -
 - vacante: 1

p. PREȘEDINTE,
VICEPREȘEDINTE,
Gheorghe Sorăscu

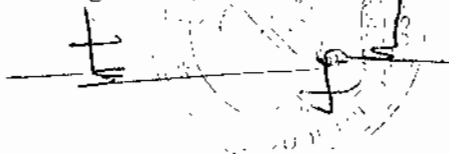

CONTRASEMNEAZĂ:
SECRETAR AL JUDEȚULUI,
Marcel - Stelică Bejenariu



ORGANIGRAMA
DIRECȚIEI JUDEȚENE DE DRUMURI ȘI PODURI BOTOȘANI

TOTAL POSTURI	din care:				
	DE CONDUCERE	DE EXECUȚIE			
57	7	50			
FP	PC	FP	PC	FP	PC
17	40	2	5	15	35

T- Total personal
C- Personal de conducere
FC- Funcții publice
PC- Personal contractual

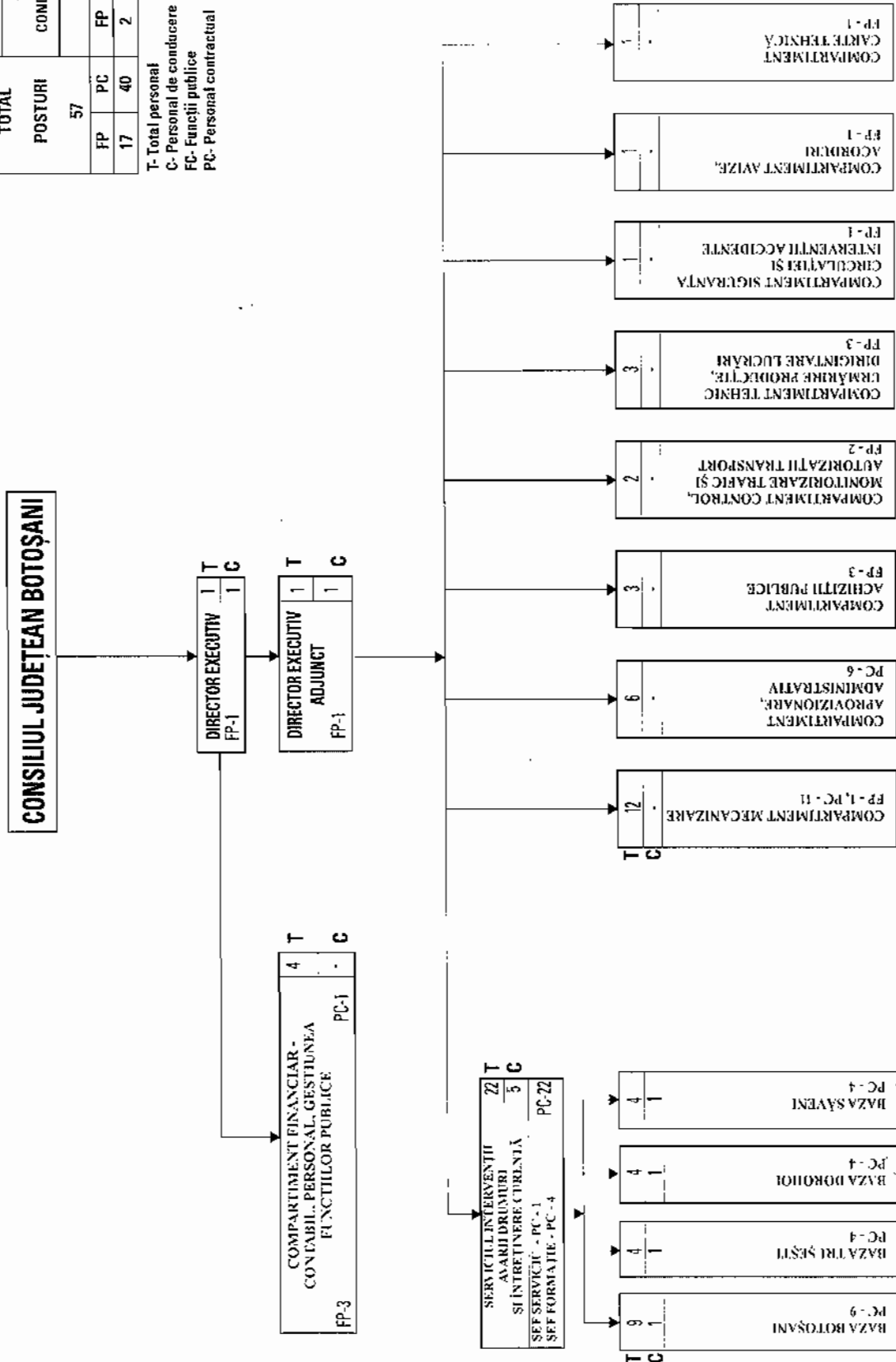

p. Președinte,
Vicepreședinte,
Gheorghe Sorescu

Contrasemnează,
Secretar al Județului,
Marcel-Stelică Bejenariu

STATUL DE FUNCȚII
al Direcției Județene de Drumuri și Poduri Botoșani

Nr crt	Funcția publică		Clasa	Grad/ Grad profesional	Nivel studi	Funcția contractuală		Treapta profesională/ grad	Nivel Studii	Ocupat/ vacant/ temporar vacant /ocupat	
	de conducere	de execuție				de conducere	de execuție				
0	1	2	3	4	5	6	7	8	9	10	11
CONDUCERE											
1		Director executiv	-	I	II	S					Clim Alin - Sorin
2		Director executiv adj.	-	I	II	S					Gheorghian Gheorghe Cătălin
COMPARTIMENT FINANCIAR, CONTABIL, PERSONAL, GESTIUNEA FUNCȚIILOR PUBLICE											
3		Consilier	I	I	Superior	S					Mihai Ștefan
4		Consilier	I	I	Superior	S					Hobjiță Gabriela
5		Consilier	I	I	Superior	S					Calistru Traian
6								Casior, magazinier	-	M	Strungaru Călina
SERVICIUL INTERVENȚII, AVARII, DRUMURI ȘI ÎNTREȚINERE CURENȚĂ											
7							Șef serviciu		II/IA	S	Gheorghian Lizueca Maria / Talpalaru Adriana - temp.
BAZA BOTOȘANI											
8							Șef formație		II/I	Sc.prof/G	Husoschi Enea
9							Muncitor calificat - cantonier		I	Sc.prof/G	Aconstantinesei Vasile
10							Muncitor calificat-cantonier		I	Sc.prof/G	Brașoveanu Gheorghe
11							Muncitor calificat Vopsitor ind.		II	Sc.prof/G	Vacant
12							Muncitor calificat cantonier		I	Sc.prof/G	Lină Dorica
13							Muncitor calificat cantonier		I	Sc.prof/G	Robu Neculai
14							Muncitor calificat - cantonier		I	Sc.prof/G	Ștefănescu Petru
15							Muncitor calificat - cantonier		I	Sc.prof/G	Cazaeu George - Mircea
16							Muncitor calificat - cantonier		I	Sc.prof/G	Pratea Constantin

										cantonier										
BAZA TRUȘEȘTI																				
17																	II/I	Sc.prof/G	Deleanu Sorin	
18										Șef formație							I	Sc.prof/G	Vacant	
19																	I	Sc.prof/G	Păimariu Toader	
20																	I	Sc.prof/G	Dău Ioan	
BAZA SĂVENI																				
21										Șef formație							II/I	Sc.prof/G	Răileanu Viorel	
22																	V	Sc.prof/G	Vacant	
23																	I	Sc.prof/G	Butnariuc Ioan	
24																	I	Sc.prof/G	Corolea Iulian	
BAZA DOROHOI																				
25										Șef formație							II/I	Sc.prof/G	Ciobotariu Iulian	
26																	I	Sc.prof/G	Dumitru Vasile	
27																	II	Sc.prof/G	Ancutei D-tru	
28																	II	Sc.prof/G	Dumitru Radu	
COMPARTIMENT MECANIZARE																				
29										Consilier	I	Superior	S						Bădیلă Mihai	
30																	I	Sc.prof/G	Raileanu Alin - Cătălin	
31																	I	Sc.prof/G	Mațincu Neculai	
32																	I	Sc.prof/G	Aparaschivei Sergiu	
33																	I	Sc.prof/G	Bălan Gheorghe	
34																	I	Sc.prof/G	Deleanu Tudor Horia	
35																	I	Sc.prof/G	Vacant	
36																	I	Sc.prof/G	Vacant (detașat Pelin Dragoș)	
37																	I	Sc.prof/G	Ciuclea Ioan	
38																	I	Sc.prof/G	Vacant	
39																	III	Sc.prof/G	Moholitechi Dorin	
40																	III	Sc.prof/G	Humețnicu Daniel	

COMPARTIMENT APROVIZIONARE, ADMINISTRATIV									
						Consilier – (funcționar ad-tiv)	IA	S	Maței Oana
41						Funcționar arhivar	I	M	Corlat Claudia
42						Muncitor calificat- cantonier	I	Sc.prof/G	Buhăianu Gheorghe
43						Paznic		Sc.prof/G	Corlat Viorica
44						Ingrijitor		Sc.prof/G	Vacant
45						Muncitor calificat- cantonier	I	Sc.prof/G	Coșuleanu Ernil
46									
COMPARTIMENT ACHIZITI PUBLICE									
47		Consilier	I	Superior	S				Haiduc Stelu
48		Consilier	I	Superior	S				Gheorghian Andreea
49		Consilier	I	Asistent	S				Gociu Adelina - Alexandra
COMPARTIMENTUL CONTROL, MONITORIZARE TRAFIC SI AUTORIZATII TRANSPORT									
50		Consilier	I	Superior	S				Andrei Aurcl
51		Consilier	I	Superior	S				Bidașcu Petru Marius
COMPARTIMENT TEHNIC, URMĂRIREA PRODUCTIEI, DIRIGINTARE LUCRARI									
52		Consilier	I	Superior	S				Gontaru Gabriel
53		Consilier	I	Superior	S				Pitorac Gabriel
54		Consilier	I	Principal	S				Șmit Paul (Temporar vacant)
COMPARTIMENT SIGURANTA CIRCULAȚIEI SI INTERVENȚII ACCIDENTE									
55		Consilier	I	Superior	S				Vacant
COMPARTIMENT AVIZE, ACORDURI									
56		Referent de specialitate	II	Superior	SSD				Vacant
COMPARTIMENT CARTE TEHNICĂ									
57		Inspector	I	Asistent	S				Vacant
Nr. posturi						Ocupate	Vacante	Total	
Nr. total de funcții publice						14	3	17	
Nr. total de înalți funcționari publici						-	-	-	
Nr. total de funcții publice de conducere						2	-	2	
Nr. total de funcții publice de execuție						12	3	15	
Nr. total de funcții contractuale de conducere						5	-	5	
Nr. total de funcții contractuale de execuție						29	6	35	
Nr. total de funcții în instituție						48	9	57	

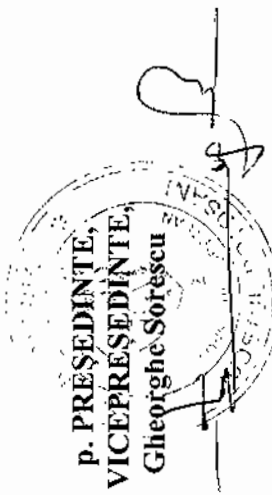

p. PREȘEDINTE,
VICEPREȘEDINTE,
Gheorghe Sorăscu
SECRETAR AL JUDEȚULUI,
Marcel - Steliță Bejenariu

ORGANIGRAMA SERVICIULUI PUBLIC COMUNITAR DE EVIDENȚĂ A PERSONELOR AL JUDEȚULUI BOTOȘANI

Legendă
T - Total personal
C - Funcții de conducere
FP - Funcții publice
PC - Personal contractual

TOTAL POSTURI 29,5	din care:			
	DE CONDUCCERE-3	DE EXECUTIE - 26,5		
FP	PC	FP	PC	
25	4,5	3	-	22
				4,5

CONSILIUL JUDEȚEAN BOTOȘANI

ȘEF SERVICIU
FP-1 1
FP-1 1

T 8
C 1
BIRoul STARE CIVILĂ

ȘEF BIROU
FP-1 1
FP-1 1

T 9,5
C 1
BIRoul FINANCIAR CONTABILITATE, CEF. RESURSE
UMANE, SECRETARIAT, ATML ADMINISTRATIV

ȘEF BIROU
FP-1 1
FP-1 1

T 10
C -
COMPARTIMENT
EVIDENȚA PERSONELOR
INFORMATIC

FP-8 10
PC-1 -

COMPARTIMENT AL RIDIC
CONȚIGIOS

FP-1 1
PC-1 -

COMPARTIMENT
COORDONARE ȘI ÎNDRUMARE
STARE CIVILĂ

FP-3 3
PC-1 -

COMPARTIMENT MENȚIN
STARE CIVILĂ, ARHIVĂ

FP-3 4
PC-1 -

COMPARTIMENT ASIGURARE
TEHNO-MATERIALĂ, ACHIZIȚII
PUBLIC ADMINISTRATIVE

FP-1 2,5
PC-15 -

COMPARTIMENT REZERSE
UMANE, PREGĂTIRE
PROFESIONALĂ

FP-1 1
PC-1 -

COMPARTIMENT SECRETARIAT
RELĂȚII CU PUBLICUL,
MĂSS-MEDIA

FP-2 3
PC-1 -

COMPARTIMENT FINANȚAR
CONTABILITATE, CEF

FP-2 2
PC-1 -

T
C

p. Președinte,
Vicepreședinte,
Gheorghe Sorescu

Contrasemnează,
Secretar al Județului,
Marcel Steljică Bejenariu

STATUL DE FUNCȚII
al Serviciului Public Comunitar de Evidență a Persoanelor al Județului Botoșani

Nr. crt.	Structura	Funcția publică		Clasa	Gradul profesional	Nivelul studiilor	Funcția contractuală		Treapta profesională/grad	Nivelul studiilor	Ocupat/vacant/temporar/vacant/ocupat
		de conducere	de execuție				de conducere	de execuție			
CONDUCERE											
1			Șef serviciu	I	II	S	-	-	-	-	Gherasim Ovidiu
COMPARTIMENTUL EVIDENȚA PERSOANELOR, INFORMATIC											
2			Consilier	I	Superior	S					Marandiu C.
3			Inspector	I	Superior	S					Iațu Liviu
4			Inspector	I	Principal	S					Iațu Elena - Diana
5			Consilier	I	Principal/Superior*	S					Pruteanu Mariana
6			Consilier	I	Superior	S					Mul Ludmila
7			Inspector	I	Superior	S					Simion - Ghiuzan Adrian - Eugen
8			Consilier	I	Principal/Superior*	S					Nechita Laura
9			Referent	III	Asistent	M					Bucșă Viorel
10			Referent	III	Superior	M					Șimon Gabriela
11							-		IA	S	Pintilei Ștefania
COMPARTIMENTUL JURIDIC, CONȚENCIOS											
12			Consilier juridic	I	Superior	S					Aparaschivei Antonio - Rivera
BIROUL SFERE CIVILĂ											
13			Șef birou	I	II	S					Tapalagă Gabriela
COMPARTIMENTUL COORDONARE ȘI ÎNDRUMARE SFERE CIVILĂ											
14			Consilier	I	Superior	S					Grigore Rodica

15		Consilier	I	Superior	S				Nistor Mihaela
16		Consilier	I	Superior	S				Acatrinei Cătălina

COMPARTIMENTUL MENȚIUNI STARE CIVILĂ, ARHIVĂ

17		Consilier	I	Principal/ Superior*	S				Aghinței Cristina
18		Referent specialitate	II	Superior	SSD				Șmilenschi Carmen
19		Consilier	I	Principal	S				Rădoi Mariana
20								Consilier	I S Stredie Ghe.

BIROUL FINANCIAR, CONTABILITATE, CFP., RESURSE UMANE, SECRETARIAT, ATM, ADMINISTRATIV

21	Șef birou		I	II	S				Ariciuc Adrian
----	--------------	--	---	----	---	--	--	--	-------------------

COMPARTIMENTUL ASIGURARE TEHNICO-MATERIALĂ, ACHIZIȚII PUBLICE, ADMINISTRATIV

22		Consilier	I	Asistent/ Principal*	S				Iacob Carmen
23								Consilier	Deb. S Vacant
24								Îngrijitor 0,5 post	M/G Vacant

COMPARTIMENTUL RESURSE UMANE, PREGĂTIRE PROFESIONALĂ

25		Consilier	I	Principal	S				Vacant
----	--	-----------	---	-----------	---	--	--	--	--------

COMPARTIMENTUL SECRETARIAT, RELAȚII CU PUBLICUL, MASS - MEDIA

26		Referent	III	Superior	M				Crețu Paul - C-tin
27		Consilier	I	Principal/ Superior*	S				Dorofei Bogdan
28								Consilier	IA S Federovici Doina Lipeiuc Maria -temp.

COMPARTIMENTUL FINANCIAR, CONTABILITATE, CFP

29		Consilier	I	Principal	S				Amariei
30		Consilier	I	Asistent	S				Vacant

*Promovare în grad profesional în condițiile art.64 din Legea nr.188/1999, (r2) privind statutul funcționarilor publici.

Nr. posturi	Ocupate	Vacante	Total
Nr. total de funcții publice	23	2	25
Nr. total de funcții publice de conducere	3	-	3

Nr. total de funcții publice de execuție	20	2	22
Nr. total de funcții contractuale de conducere	-	-	-
Nr. total de funcții contractuale de execuție	3	1,5	4,5
Nr. total de funcții în instituție	26	3,5	29,5

p. PREȘEDINTE,
VICEPREȘEDINTE,
Gheorghe Sorescu

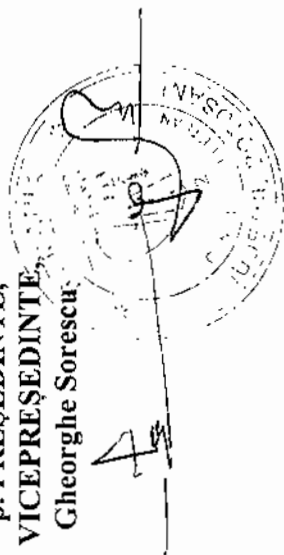

CONTRASEMNEAZĂ:
SECRETAR AL JUDEȚULUI,
Marcel - Steliana Bejenariu

**ORGANIGRAMA
CAMEREI AGRICOLE JUDEȚENE BOTOȘANI**

**CONSILIUL JUDEȚEAN
BOTOȘANI**

DIRECTOR EXECUTIV	1
	1

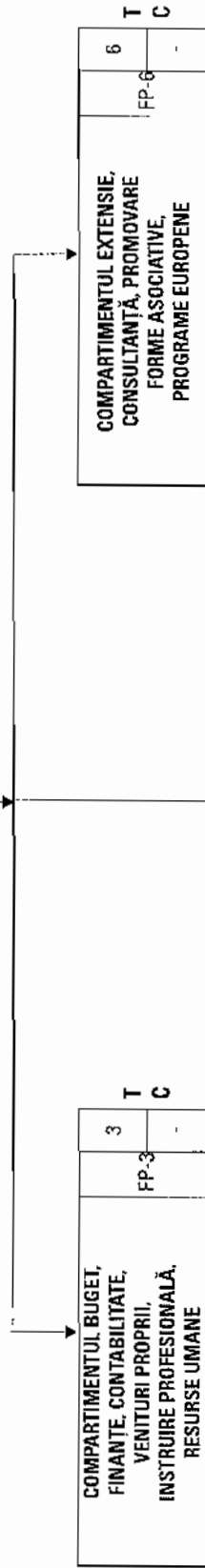

COMPARTIMENTUL BUGET, FINANȚE, CONTABILITATE, VENITURI PROPRII, INSTRUIRE PROFESIONALĂ, RESURSE UMANE	FP-3	3	T
		-	C

CENTRE AGRICOLE LOCALE	
- BOTOȘANI	- 1
- DARABANI	- 1
- TRUȘEȘTI	- 1
- SAVENI	- 1
- BUCECEA	- 1
- COSULA	- 1
- DOROHOI	- 1
	FP-7
	7
	-

COMPARTIMENTUL EXTENSIE, CONSULTANȚĂ, PROMOVARE FORME ASOCIATIVE, PROGRAME EUROPENE	FP-6	6	T
		-	C

TOTAL POSTURI 17	din care:			
	DE CONDUCERE	1	DE EXECUȚIE	16
FP	PC	FP	PC	FP
17	-	1	-	16

LEGENDĂ:
T - Total posturi
C - Posturi de conducere
FP - Funcții publice
PC - Personal contractual

p. Președinte,
Vicepreședinte,
Gheorghe Sorescu

Contrașemnează,
Secretar al Județului,
Marcel-Stelică Bejenariu

STATUL DE FUNCȚII
al Camerei Agricole Județene Botoșani

Nr. crt.	Structura	Funcția deținută publică	Funcția publică		Clasa	Gradul profesional	Nivelul studiilor	Funcția contractuală		Treapta profesională/grad	Nivelul studiilor	Ocupat, vacant/temporar vacant
			de conducere	de execuție				de conducere	de execuție			
CONDUCERE												
1		Director executiv			I	II	S					Marocico Floarea
COMPARTIMENTUL BUGET, FINANȚE, CONTABILITATE, VENITURI PROPRII, INSTRUIRE PROFESIONALĂ, RESURSE UMANE												
2			Consilier		I	Superior	S					Dumitriu Luminița
3			Consilier		I	Asistent	S					Buraga Alexandru
4			Referent		III	Superior	M					Crăcană Mihai
COMPARTIMENTUL EXTENSIE, CONSULTANȚĂ, PROMOVARE FORME ASOCIATIVE, PROGRAME EUROPENE												
5			Consilier		I	Superior	S					Mirița Petru
6			Consilier		I	Superior	S					Dânilă Gheorghic
7			Consilier		I	Superior	S					Trofin Stelică
8			Consilier		I	Asistent	S					Budăi Simona
9			Consilier		I	Asistent	S					Macovei Oana
10			Consilier		I	Debutant	S					Vacant

CENTRE AGRICOLE LOCALE

Nr. posturi	Coșula	Consilier	I	Superior	S			Cărușor V.
11	Coșula			Superior	S			Cărușor V.
12	Trușești	Consilier	I	Superior	S			Neculăică Simona
13	Bucecea	Consilier	I	Superior	S			Dutcovschi Liliana
14	Săveni	Consilier	I	Superior	S			Todireanu Daniela
15	Botoșani	Consilier	I	Superior	S			Iftodi Dănuț
16	Darabani	Consilier	I	Superior	S			Aroșoae Corneliu (suspendat)
17	Dorohoi	Consilier	I	Debutant	S			Avătămăniței Mihaela
Nr. posturi								
Nr. total de funcții publice				16	16	1	17	
Nr. total de înalți funcționari publici				-	-	-	-	
Nr. total de funcții publice de conducere				1	1	-	1	
Nr. total de funcții publice de execuție				15	15	1	16	
Nr. total de funcții contractuale de conducere				-	-	-	-	
Nr. total de funcții contractuale de execuție				-	-	-	-	
Nr. total de funcții în instituție				16	16	1	17	

P. PREȘEDINTE,
VICEPREȘEDINTE,
Gheorghe Sorescu

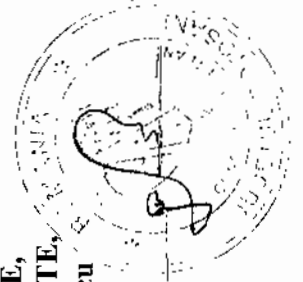

CONTRASEMNEAZĂ:
SECRETAR AL JUDEȚULUI,
Marcel - Stelică Bejenariu

ORGANIGRAMA MUZEULUI JUDEȚEAN BOTOȘANI

I - total personal
C - personal de conducere

TOTAL POSTURI	din care:		din care: DESERV. 12
	CONDUCERE	EXECUȚIE	
50,5	6	44,5	

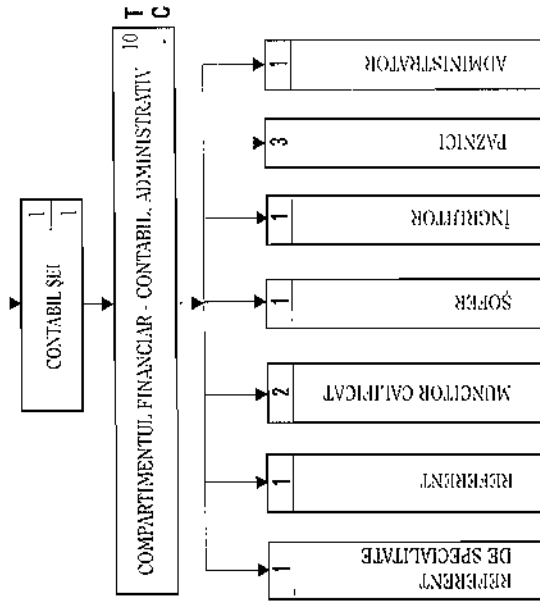
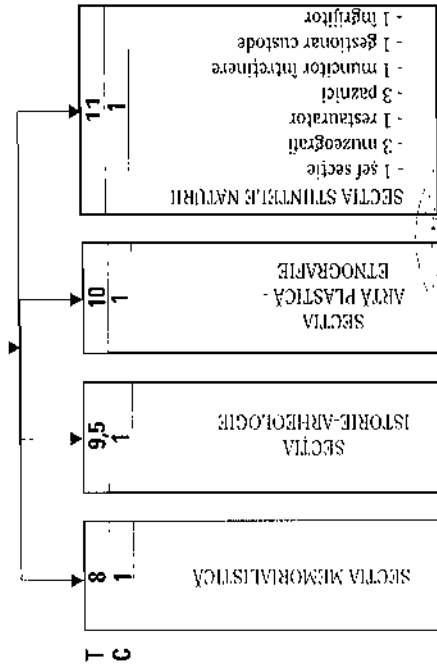
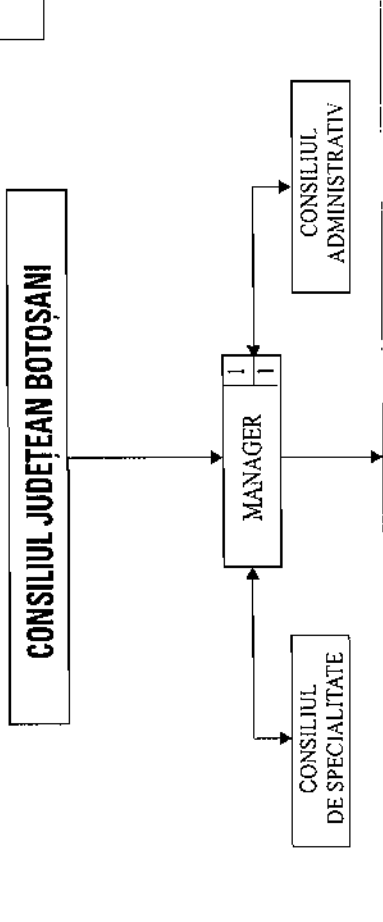

**CONTRASEMNEAZĂ,
SECRETAR AL JUDEȚULUI,
Marcel-Stelică Bejenariu**

**p. PREȘEDINTE,
VICEPREȘEDINTE,
Gheorghe Sorescu**

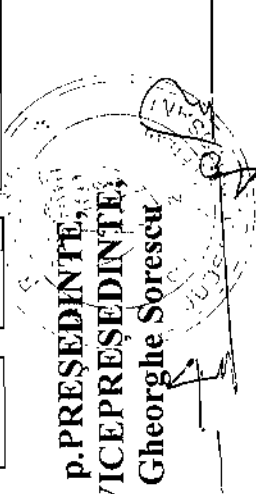

STAT DE FUNCȚII
al Muzeului Județean Botoșani

Nr. ert.	Funcția contractuală de conducere/ de execuție	Nivel studii	Număr posturi	Grad/ Treapta/ Gradație	Ocupat/ Vacant
0	1	2	3	4	5
TOTAL POSTURI – din care:		x	50,5	x	48,5 / 2
1	Manager	S	1	II/4	Ocupat
SECȚIA MEMORIALISTICĂ		x	8	x	8 / -
2	Sef secție	S	1	II/5	Ocupat
3	Muzeograf	S	1	IA/4	Ocupat
4	Muzeograf	S	1	IA/3	Ocupat
5	Muzeograf	S	1	I/5	Ocupat
6	Gestionar custode	M	1	II/5	Ocupat
7	Gestionar custode	M	1	I/5	Ocupat
8	Supraveghetor	G	1	- /5	Ocupat
9	Analist programator ajutor	M	1	IA/5	Ocupat
SECȚIA ISTORIE – ARHEOLOGIE		x	9,5	x	8,5 / 1
10	Sef secție	S	1	II/4	Ocupat
11	Muzeograf	S	1	IA/3	Ocupat
12	Muzeograf	S	1	IA/3	Ocupat
13	Muzeograf	S	1	IA/2	Ocupat
14	Muzeograf	S	1	Deb./II	Ocupat
15	Restaurator (ceramică)	S	1	IA/4	Vacant temporar - rezervat
16	Desenator - grafician	S	1	Deb./II	Vacant
17	Gestionar custode	M	1	I /5	Ocupat
18	Gestionar custode	M	1	I /5	Ocupat
19	Conducător arhitect	SSD	0,5	I /5	Ocupat
SECȚIA ARTĂ PLASTICĂ - ETNOGRAFIE		x	10	x	9 / 1
20	Sef secție	S	1	II/4	Ocupat
21	Muzeograf	S	1	IA/5	Ocupat
22	Muzeograf	S	1	IA/2/3	Ocupat
23	Restaurator (textile)	S	1	Deb./II/-	Vacant
24	Gestionar custode	M	1	I /5	Ocupat
25	Conservator	M	1	IA/5	Ocupat
26	Restaurator (lemn)	S	1	II/5	Ocupat
27	Conservator	S	1	II/2	Ocupat
28	Gestionar custode	M	1	II/2	Ocupat

29	Îngrijitor	M	1	- /5	Ocupat
SECȚIA ȘTIINȚELE NATURII		x	11	x	11 / -
30	Șef secție	S	1	II/4	Ocupat
31	Muzcograf	S	1	IA/4	Ocupat
32	Muzeograf	S	1	IA/2/3	Ocupat
33	Muzeograf	S	1	I/5	Ocupat
34	Restaurator	M	1	IA/5	Ocupat
35	Gestionar custode	M	1	II/4	Ocupat
36	Muncitor calificat întreținere	M	1	I/5	Ocupat
37	Îngrijitor	M/G	1	- /4/5	Ocupat
38	Paznic	M	1	- /5	Ocupat
39	Paznic	G	1	- /5	Ocupat
40	Paznic	G	1	- /4	Ocupat
CONTABIL ȘEF		x	1	x	1 / -
41	Contabil șef	S	1	II/4	Ocupat
COMPARTIMENTUL FINANCIAR - CONTABIL ADMINISTRATIV		x	10	x	10 / -
42	Referent de specialitate	S	1	II/5	Ocupat
43	Referent	M	1	IA/5	Ocupat
44	Administrator	M	1	I/5	Ocupat
45	Muncitor calificat - electrician	M	1	I/5	Ocupat
46	Muncitor calificat - tâmplar	M	1	I/5	Ocupat
47	Șofer	M	1	I/3	Ocupat
48	Îngrijitor	G	1	- /5	Ocupat
49	Paznic	M	1	- /5	Ocupat
50	Paznic	G	1	- /5	Ocupat
51	Paznic	M	1	- /5	Ocupat

RECAPITULAȚIE:

Total posturi: 50,5 din care:

- de conducere: 6

- ocupate: 6

- vacante: -

- de execuție: 44,5 din care:

- ocupate: 42,5

- vacante: 2

p. PREȘEDINTE,
VICEPREȘEDINTE,
Gheorghe Sorescu

CONTRASEMNEAZĂ:
SECRETAR AL JUDEȚULUI,
Marcel - Stela Bejenariu

ORGANIGRAMA

BIBLIOTECII JUDEȚENE „MIHAI EMINESCU” BOTOȘANI

Anexa nr. 11
la Hotărârea Consiliului Județean Botoșani
nr. 28 din 25.02.2016

TOTAL POSTURI	din care:		
	CONDUCERE	EXECUȚIE	din care: DESERVIRE
	3	33	3
36			

T- total personal
C- personal de conducere

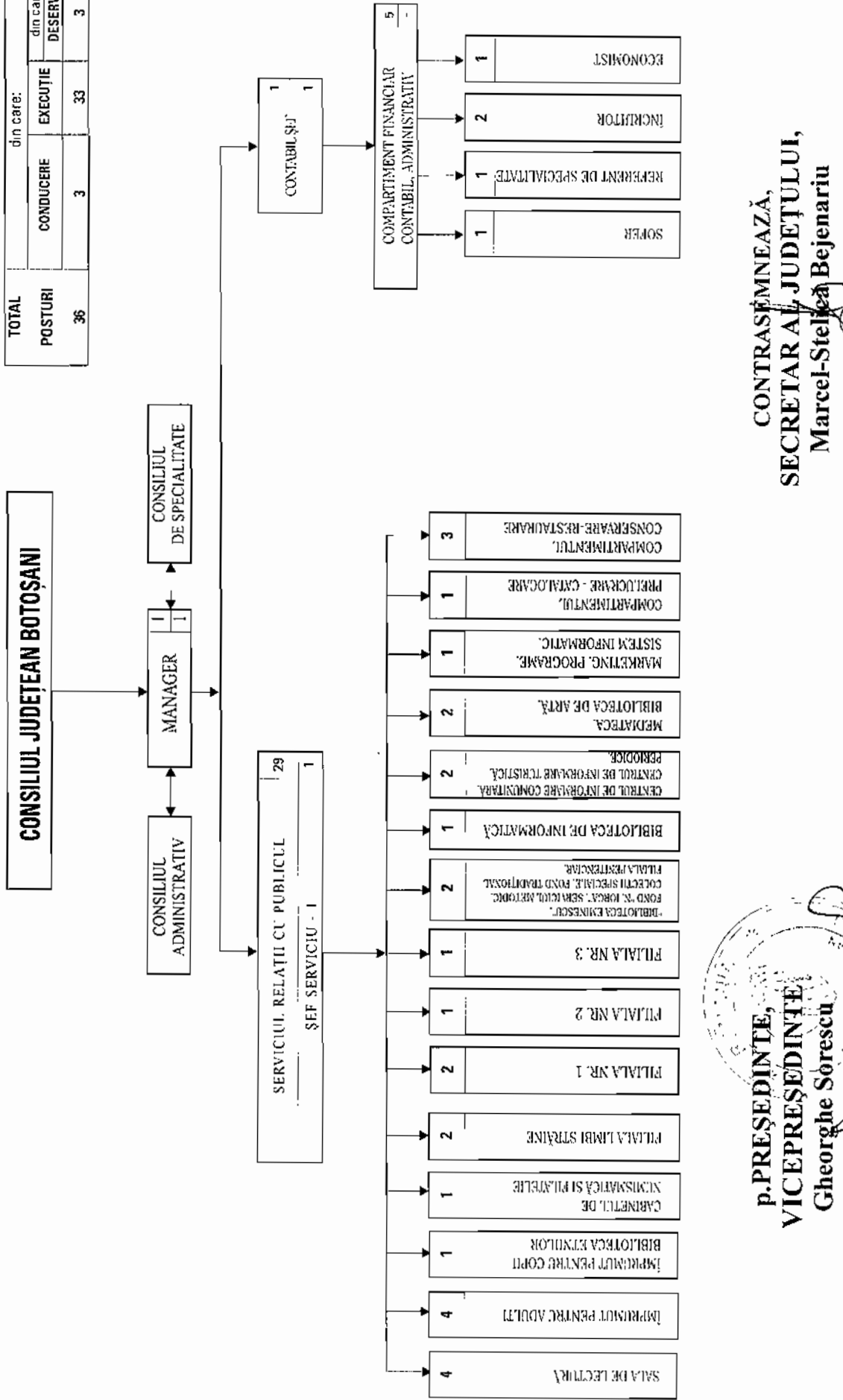

CONTRASEMNEAZĂ,
SECRETAR AL JUDEȚULUI,
Marcel-Șteflea Bejenariu

p. PREȘEDINTE,
VICEPREȘEDINTE
George Sorescu

STAT DE FUNCȚII
al Bibliotecii Județene „Mihai Eminescu” Botoșani

Nr. crt.	Funcția contractuală de conducere/ de execuție	Nivel studii	Număr posturi	Grad/ Treapta/ Gradație	Ocupat/ Vacant
0	1	2	3	4	5
TOTAL POSTURI – din care:		x	36	x	34 / 2
1	Manager	S	1	II/5	Ocupat
SERVICIUL RELAȚII CU PUBLICUL			29	x	27 / 2
2	Sef serviciu	S	1	II/5	Ocupat
3 - 13	Bibliotecar	S	11	IA/5	10 - Ocupat 1- Rezervat / Vacant
14- 17	Bibliotecar	S	4	IA/4	Ocupat
18- 19	Bibliotecar	S	2	IA/3	Ocupat
20- 21	Bibliotecar	S	2	I/1	Ocupat
22- 23	Bibliotecar	SSD	2	I/5	Ocupat
24- 25	Bibliotecar	SSD	2	I/4	Ocupat
26- 27	Bibliotecar	M	2	I/5	Ocupat
28	Mănuitor carte	M	1	-/5	Ocupat
29	Mănuitor carte	M	1	-/5	Vacant
30	Mănuitor carte	M	1	-/3	Ocupat
CONTABIL SEF			1	x	1 / -
31	Contabil șef	S	1	II/5	Ocupat

COMPARTIMENT FINANCIAR, CONTABIL, ADMINISTRATIV			5	x	5 / -
32	Economist	S	1	IA/3	Ocupat
33	Referent de specialitate	S	1	I/4	Ocupat
34	Șofer	M	1	I/4	Ocupat
35- 36	Îngrijitor	G	2	- /5	Ocupat

RECAPITULAȚIE:

Total posturi: 36 din care:
- de conducere: 3
- ocupate: 3
- vacante: -
- de execuție: 33 din care:
- ocupate: 31
- vacante: 2

**p. PREȘEDINTE,
VICEPREȘEDINTE,
Gheorghe Soreșcu**



**CONTRASEMNEAZĂ:
SECRETAR AL JUDEȚULUI,
Marcel - Stelica Bejenariu**

ORGANIGRAMA ORCHESTREI POPULARE „RAPSOZII BOTOȘANILOR”

T- total personal
C- personal de conducere

TOTAL POSTURI	din care		
	CONDUCERE	EXECUTIE	din care DESERVIRE
38,5	2	36,5	3

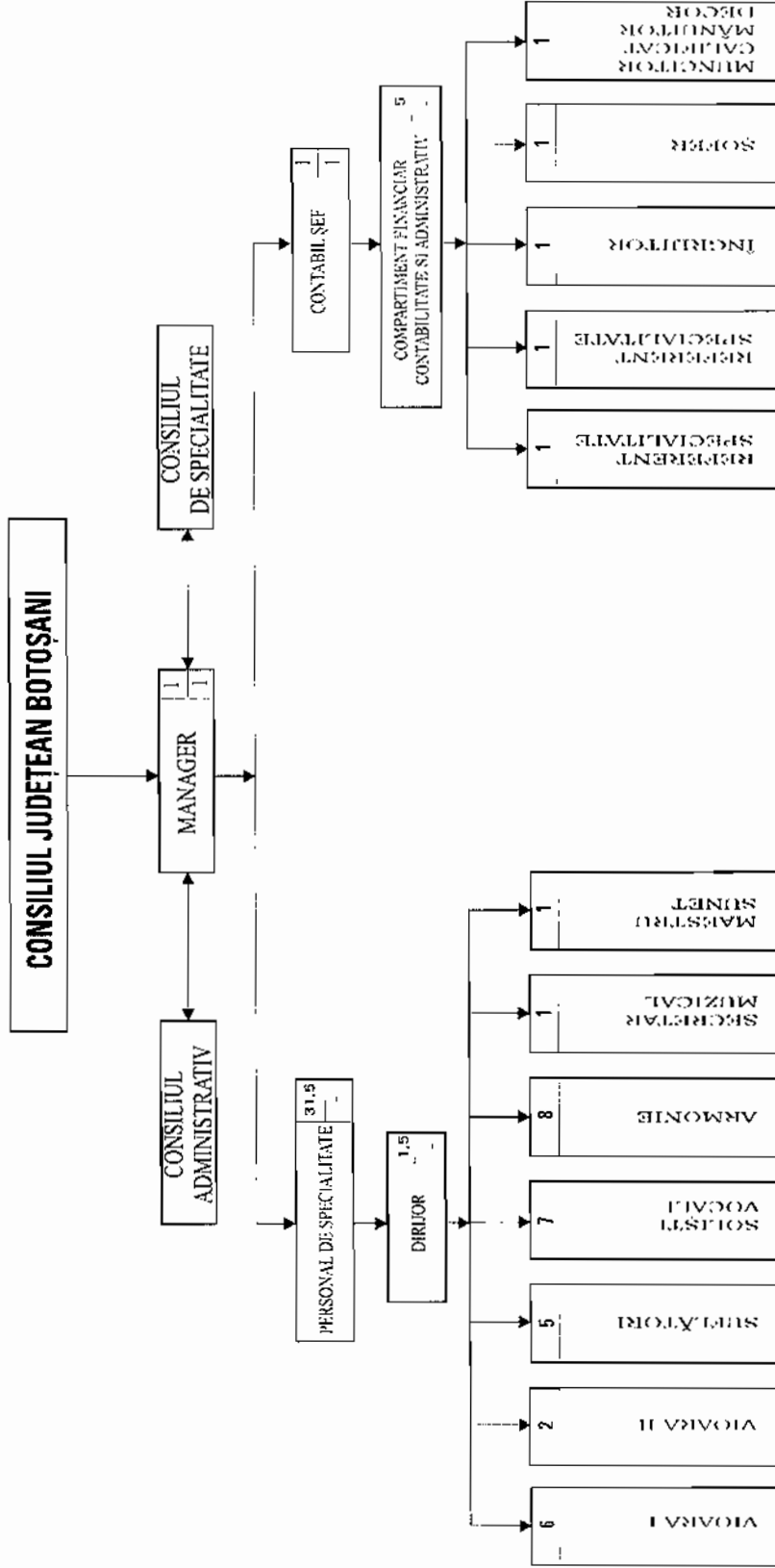

p. PREȘEDINTE,
VICEPREȘEDINTE,
Gheorghe Sorescu

CONTRASEMNEAZĂ,
SECRETAR AL JUDEȚULUI,
Marcel-Stefiță Bejenariu

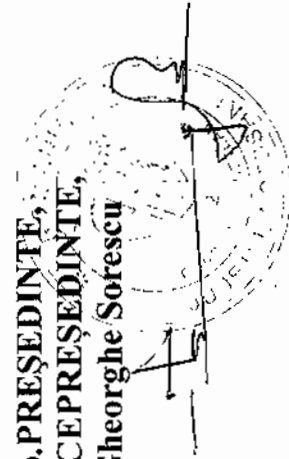

STAT DE FUNCȚII
al Orchestrei Populare „Rapsozii Botoșanilor”

Nr. crt.	Funcția contractuală de conducere/ de execuție	Nivel studii	Număr posturi	Grad / Treaptă/ gradație	Ocupat/ Vacant
0	1	2	3	4	5
TOTAL POSTURI – din care:		x	38,5	x	33,5 / 5
1	Manager	S	1	II/5	Ocupat
PERSONAL DE SPECIALITATE			31,5	-	27,5 / 4
2	Dirijor	S	0,5	IA/5	Ocupat
3	Dirijor	M/S	1	I/5	Vacant
4	Concert maestru	S	1	IA/5	Ocupat
5	Șef partidă	S	1	I/5	Ocupat
6-9	Solist vocal	S	4	IA/5	Ocupat
10	Solist vocal	S	1	IA/5	Vacant temp. - Rezervat
11	Solist vocal	S	1	IA/5	Vacant
12-16	Solist instrumentist	S	5	I/5	Ocupat
17	Solist instrumentist	M/S	1	I/5	Ocupat
18	Solist instrumentist	S	1	I/2	Ocupat
19	Solist instrumentist	S	1	II/4	Ocupat
20-21	Artist instrumentist	S	2	I/5	Ocupat
22	Artist instrumentist	S	1	I/4	Ocupat
23	Artist instrumentist	S	1	I/3	Ocupat
24	Artist instrumentist	S	1	I/2	Ocupat
25	Artist instrumentist	S	1	II/I/2	Ocupat

26	Artist instrumentist	S	1	II/2	Ocupat
27	Artist instrumentist	S	1	II/1	Ocupat
28	Artist instrumentist	S	1	Deb./III/-	Vacant
29	Secretar muzical	S	1	I/3	Ocupat
30	Maestru lumini/sunct	M	1	I/5	Vacant
31	Solist instrumentist	M	1	III/-	Ocupat
32- 33	Solist instrumentist	M	2	I/5	Ocupat
	CONTABIL ȘEF		1	x	1 / -
34	Contabil șef	S	1	II/4	Ocupat
COMPARTIMENT FINANCIAR CONTABILITATE ȘI ADMINISTRATIV			5	x	4 / 1
35	Referent specialitate	S	1	II/5	Ocupat
36	Referent specialitate	S	1	III/2	Ocupat
37	Muncitor calificat mănuitor decor	M	1	I/5	Ocupat
38	Șofer	M	1	I/5	Vacant
39	Ingrijitor	M/G	1	-/2	Ocupat

RECAPITULAȚIE:

Total posturi: 38,5 din care:

- de conducere: 2
 - ocupate: 2
 - vacante: -
- de execuție: 36,5 din care:
 - ocupate: 31,5
 - vacante: 5

p. PREȘEDINTE,
VICEPREȘEDINTE,
Gheorghe Sorescu

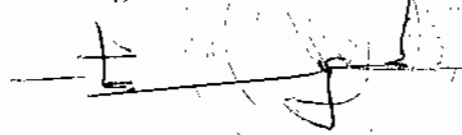

CONTRASĂMNEAZĂ:
SECRETAR AL JUDEȚULUI,
Marcel - Stelică Bejenariu

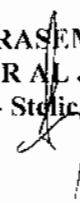

ORGANIGRAMA

ȘCOLII POPULARE DE ARTE ȘI MESERII BOTOȘANI

Anexa nr. 15
la Hotărârea Consiliului Județean Botoșani
Nr. 28 din 25.02.2016

TOTAL POSTURI	din care		
	CONDUCERE	EXECUȚIE	DESERVIRE
13	2	11	3

T- total personal
C- personal de conducere

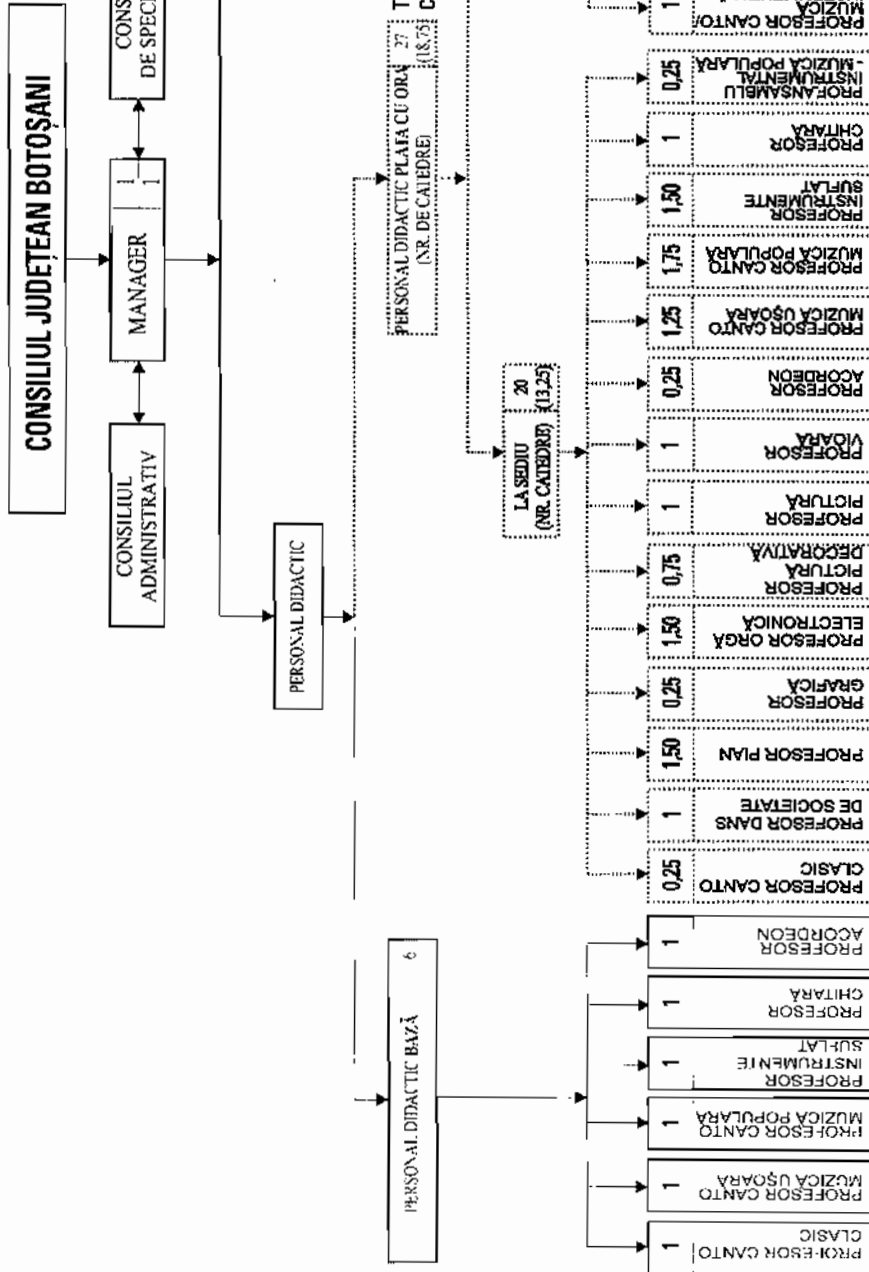

p.PREȘEDINTE,
VICEPREȘEDINTE
Gheorghe Sorescu

Contrasemnează,
SECRETAR AL JUDEȚULUI,
Marcel Steljea Bejenariu

STAT DE FUNCȚII
al Școlii Populare de Arte și Meserii Botoșani

Nr. crt.	Funcția contractuală de conducere/ de execuție	Nivel studii	Număr posturi	Grad/ Treapta/ Tranză de vechime Gradație	Ocupat/ Vacant
0	/	2	3	4	5
TOTAL POSTURI – din care:		x	13	x	13 / -
1	Manager	S	1	II/5	Ocupat
PERSONAL DIDACTIC		x	6	x	6 / -
2	Profesor	S	1	Definitiv 2-6 ani/2	Ocupat
3	Profesor	S	1	Definitiv 6-10 ani/2	Ocupat
4	Profesor	S	1	I/10-14 ani/4	Ocupat
5	Profesor	S	1	II / 14-18 ani/5	Ocupat
6	Profesor	S	1	I/ 14-18 ani/5	Ocupat
7	Profesor	S	1	I/ 35-40 ani/5	Ocupat
PERSONAL DIDACTIC AUXILIAR			2	x	2 / -
8	Contabil șef (administrator financiar)	S	1	I/5	Ocupat
9	Secretar	S	1	II/5	Ocupat
PERSONAL ADMINISTRATIV, DE DESERVIRE			4	x	4 / -
10	Funcționar	M	1	-/5	Ocupat
11	Îngrijitor	G	1	-/5	Ocupat
12	Muncitor calificat	M	1	III/5	Ocupat
13	Șofer	M	1	I/5	Ocupat
x	PERSONAL PLATA CU ORA	x	18,75	x	27 beneficiari

RECAPITULAȚIE:

Total posturi: 13, din care:
 - de conducere: 2
 - ocupate: 2
 - vacante: -
 - de execuție: 11, din care:
 - ocupate: 11
 - vacante: -

p. PREȘEDINTE,
VICEPREȘEDINTE,
Gheorghe Sorăscu

CONTRASEMNEAZĂ:
SECRETAR AL JUDEȚULUI,
Marcel - Stelica Bejenariu

ORGANIGRAMA

CENTRULUI JUDEȚEAN PENTRU CONSERVAREA ȘI PROMOVAREA CULTURII TRADIȚIONALE BOTOȘANI

T- total personal
C- personal de conducere

TOTAL POSTURI	din care:		
	CONDUCERE	EXECUȚIE	din care:
			DESERVIRE
13	2	11	2

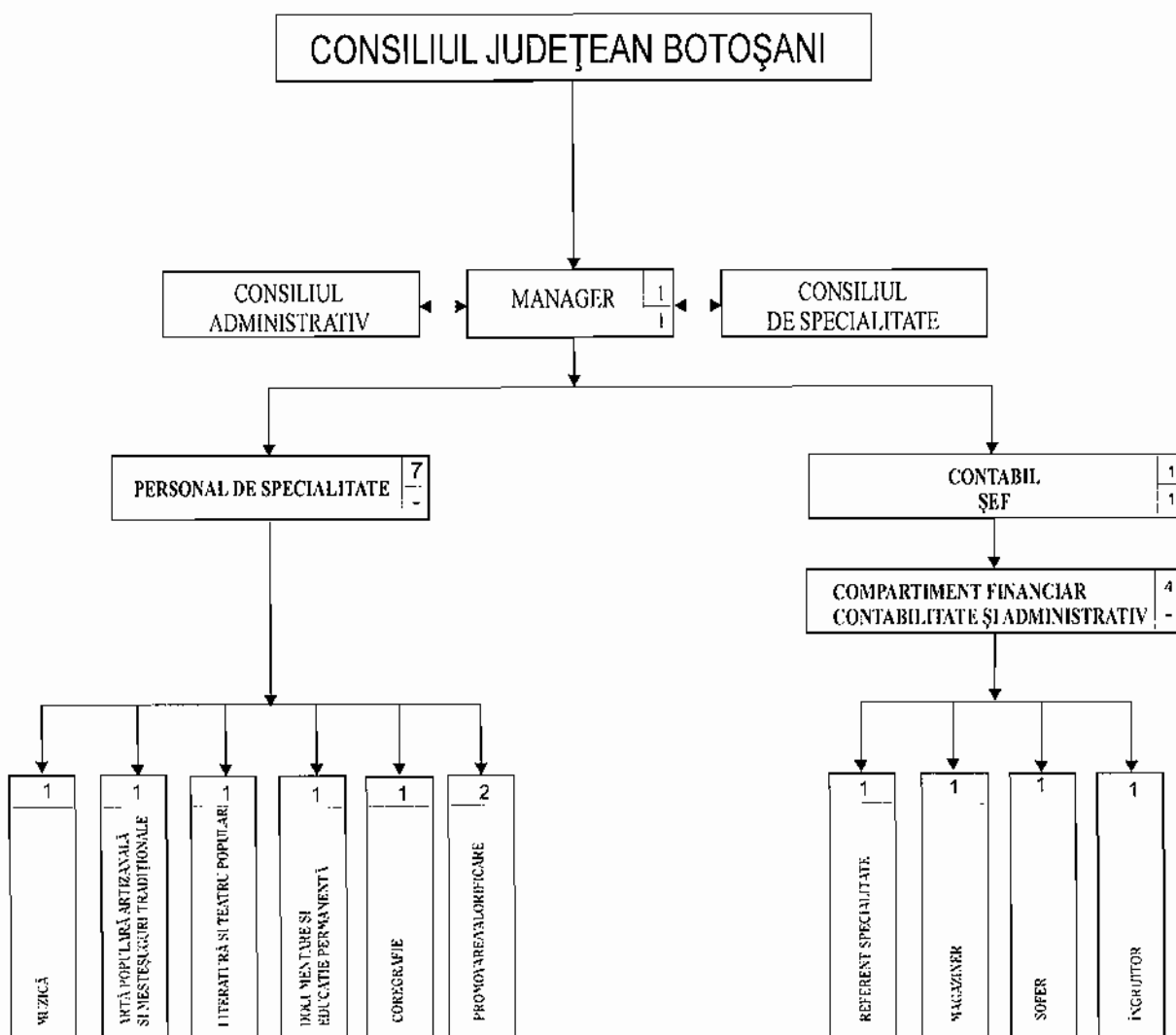

p. PREȘEDINTE,
VICEPREȘEDINTE,
Gheorghe Sorescu

CONTRASEMNEAZĂ,
SECRETAR AL JUDEȚULUI,
Marcel-Stelcița Bejenariu

STAT DE FUNCȚII
al Centrului Județean pentru Conservarea și Promovarea
Culturii Tradiționale Botoșani

Nr. crt	Funcția contractuală de conducere/ de execuție	Nivel studii	Număr posturi	Grad/Treapta/Gradație	Ocupat/Vacant
0	1	2	3	4	5
	TOTAL POSTURI – din care:	x	13	x	11 / 2
1	Manager	S	1	II/5	Ocupat
	COMPARTIMENT MUZICĂ		1	x	1 / -
2	Referent	S	1	I/4	Ocupat
	COMPARTIMENT ARTĂ POPULARĂ, ARTIZANALĂ ȘI MEȘTEȘUGURI TRADIȚIONALE		1	x	1 / -
3	Referent	S	1	IA/5	Ocupat
	COMPARTIMENT LITERATURĂ ȘI TEATRU POPULAR		1	x	1 / -
4	Referent	S	1	I/5	Ocupat
	COMPARTIMENT DOCUMENTARE ȘI EDUCAȚIE PERMANENTĂ		1	x	1 / -
5	Referent	S	1	I/5	Ocupat
	COMPARTIMENT COREGRAFIE		1	x	1 / -
6	Referent	M	1	I/5	Ocupat
	COMPARTIMENT PROMOVARE, VALORIFICARE		2	X	- / 2
7	Grafician	S	1	Deb./III	Vacant
8	Operator (imagine, sunet)	M	1	II/2	Vacant
	CONTABIL ȘEF		1	x	1 / -
9	Contabil șef	S	1	II/4	Ocupat
	COMPARTIMENT FINANCIAR CONTABILITATE ȘI ADMINISTRATIV		4	x	4 / -
10	Referent de specialitate	S	1	II/I/2	Ocupat
11	Magaziner	M	1	-/5	Ocupat
12	Șofer	M	1	I/5	Ocupat
13	Îngrijitor	M	1	-/5	Ocupat

RECAPITULAȚIE:

Total posturi: 13 din care:

- de conducere: 2
- ocupate: 2
- vacante: -

- de execuție: 11 din care:

- ocupate: 9
- vacante: 2

p. PREȘEDINTE,
VICEPREȘEDINTE,
Gheorghe Soreșcu

CONTRASEMNEAZĂ:
SECRETAR AL JUDEȚULUI,
Marcel - Steliea Bejenariu

ORGANIGRAMA
MEMORIALULUI IPOTEȘTI - CENTRUL NAȚIONAL
DE STUDII "MIHAI EMINESCU"

T- total personal
C- personal de conducere

TOTAL POSTURI	din care:	
	EXECUȚIE	din care: DESERVIRE
38	5	33
		8

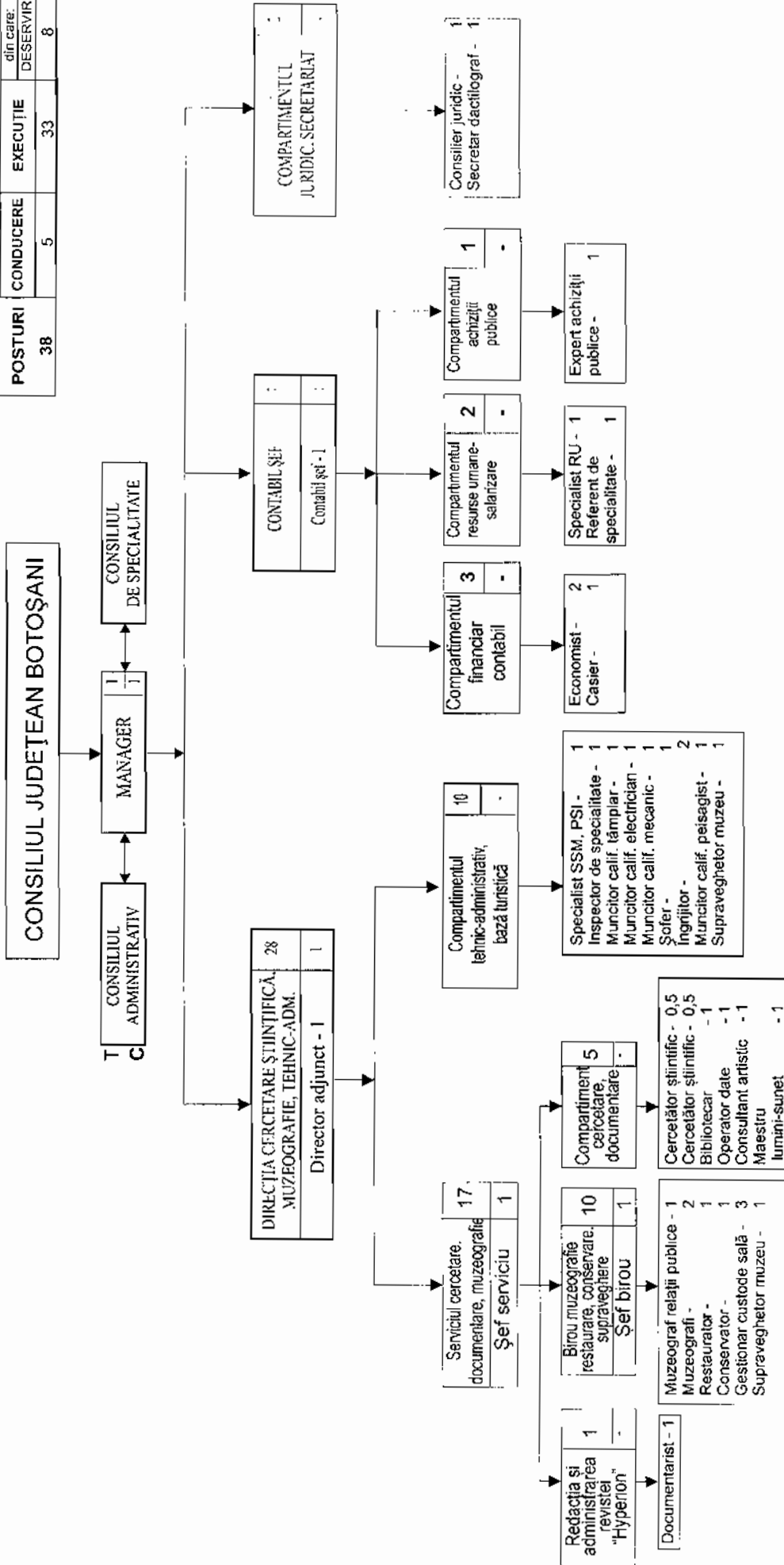

CONTRASEMNEAZĂ,
SECRETAR AL JUDEȚULUI,
Marcel-Ștefăniță Bejenariu

p. PREȘEDINTE,
VICEPREȘEDINTE,
Gheorghe Sôrescu

STAT DE FUNCȚII
al Memorialului Ipotești - Centrul Național de Studii „Mihai Eminescu”

Nr. Crt	Funcția contractuală de conducere / de execuție	Nivel studii	Număr posturi	Grad/Treapta/Gradație	Ocupat/Vacant
0	1	2	3	4	5
TOTAL POSTURI – din care:		x	38	x	37 / 1
1	Manager	S	1	II/5	Ocupat
DIRECȚIA CERCETARE ȘTIINȚIFICĂ, MUZEOGRAFIE, TEHNIC-ADMINISTRATIV			28	x	27 / 1
2	Director adjunct	S	1	II/3	Ocupat
SERVICIUL CERCETARE, DOCUMENTARE, MUZEOGRAFIE			17	x	16 / 1
3	Șef serviciu	S	1	I/5	Ocupat
REDAȚIA ȘI ADMINISTRAREA REVISTEI „HYPERION”			1	x	1 / -
4	Documentarist	M	1	I/4	Ocupat
BIROUL MUZEOGRAFIE, CONSERVARE, RESTAURARE, SUPRAVEGHERE			10	x	10 / -
5	Șef birou	S	1	I/5	Ocupat
6	Muzeograf relații publice	S	1	II/3	Ocupat
7	Muzeograf	S	1	I/3	Ocupat
8	Muzeograf	S	1	I/3	Ocupat
9	Conservator	M	1	II/5	Ocupat
10	Restaurator	SSD	1	I/5	Ocupat
11	Gestionar custode sală	M	1	I/5	Ocupat
12	Gestionar custode sală	M	1	I/3	Ocupat
13	Gestionar custode sală	M	1	I/5	Ocupat
14	Supraveghetor muzeu	G	1	-/4	Ocupat
COMPARTIMENTUL CERCETARE, DOCUMENTARE			5	x	4 / 1
15	Cercetător științific	S	0,5	I/5	Vacant
15'	Cercetător științific	S	0,5	II/4	Vacant
16	Bibliotecar	S	1	I/4	Ocupat
17	Consultant artistic	S	1	IA/5	Ocupat
18	Operator date	M	1	I/5	Ocupat
19	Maestru sunet /lumini	M/G	1	I/5	Ocupat
COMPARTIMENTUL TEHNIC-ADMINISTRATIV, BAZĂ TURISTICĂ			10	x	10 / -
20	Specialist SSM, PSI	S	1	IA/5	Ocupat
21	Inspector de specialitate	S	1	I/5	Ocupat
22-23	Supraveghetor muzeu	G	2	-/5	Ocupat

24	Îngrijitor	G	1	-/3	Ocupat
25	Șofer	M	1	I/4	Ocupat
26	Muncitor calificat - peisagist	M	1	I/5	Ocupat
27	Muncitor calificat - mecanic	M	1	I/5	Ocupat
28	Muncitor calificat - electrician	M	1	I/5	Ocupat
29	Muncitor calificat - tâmplar	Șc.prof./ G+curs	1	I/5	Ocupat
CONTABIL ȘEF			7	x	7 / -
30	Contabil șef	S	1	II/4	Ocupat
COMPARTIMENTUL FINANCIAR CONTABIL			3	x	3 / -
31	Economist	S	1	IA/4	Ocupat
32	Economist	S	1	I/4	Ocupat
33	Casier	M/G	1	II/2	Ocupat
COMPARTIMENTUL RESURSE UMANE, SALARIZARE			2	x	2 / -
34	Specialist resurse umane	S	1	IA/5	Ocupat
35	Referent de specialitate	S	1	II/2	Ocupat
COMPARTIMENTUL ACHIZIȚII PUBLICE			1	x	1 / -
36	Expert achiziții publice	S	1	I/5	Ocupat
COMPARTIMENTUL JURIDIC, SECRETARIAT			2	x	2 / -
37	Consilier juridic	S	1	I/3	Ocupat
38	Secretar dactilograf	M	1	IA/4	Ocupat

RECAPITULAȚIE:

Total posturi: 38 din care:
- de conducere: 5
- ocupate - 5
- vacante: -
- de execuție: 33 din care:
- ocupate: 32
- vacante: 1

**p. PREȘEDINTE,
VICEPREȘEDINTE,
Gheorghe Sorescu**

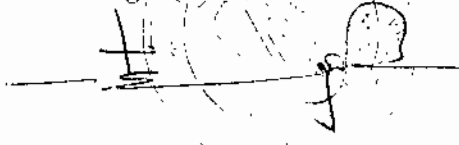

**CONTRASEMNEAZĂ:
SECRETAR AL JUDEȚULUI,
Marcel - Stelica Bejenariu**



ORGANIGRAMA UNITĂȚII DE ASISTENȚĂ MEDICO-SOCIALĂ Sulița

TOTAL POSTURI	DIN CARE:		
	DE CONDUCERE	DE EXECUȚIE	DIN CARE: DESERVIRE
48	1	47	5

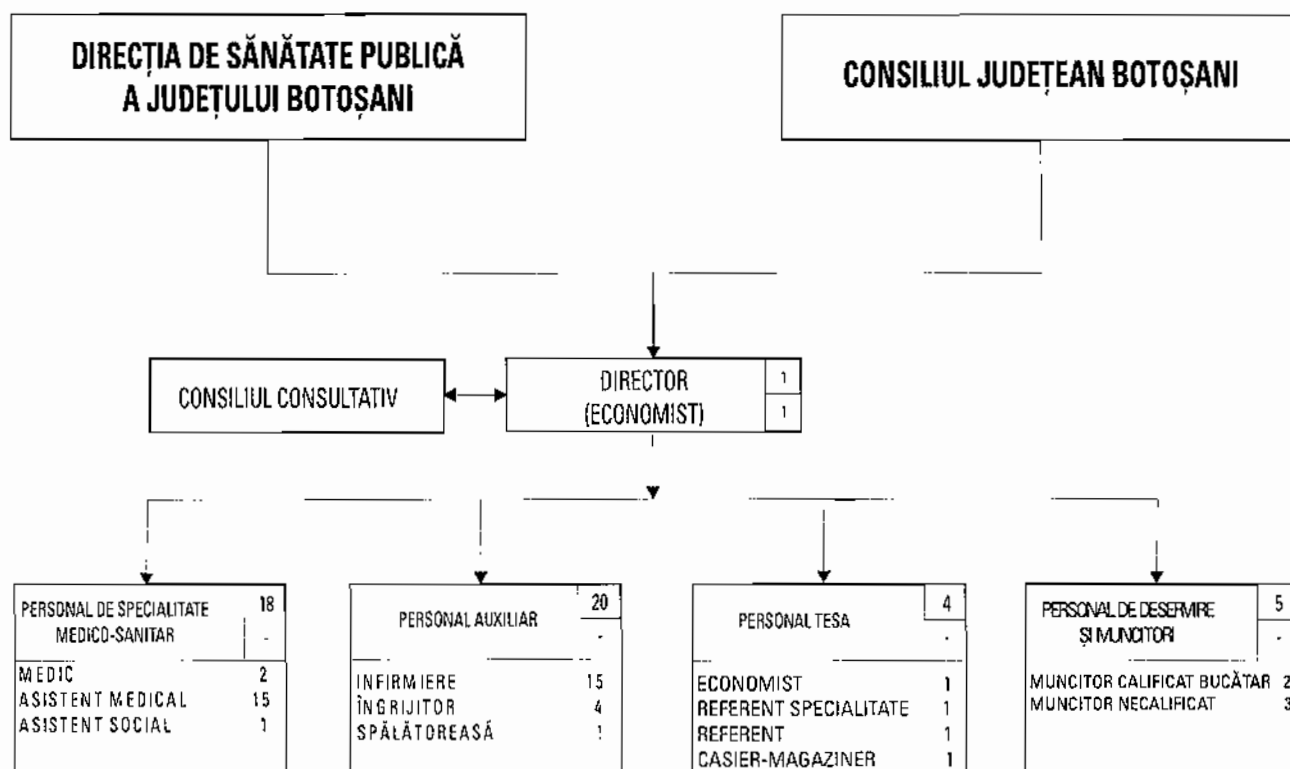

*) Unitatea funcționează cu 50 de paturi

T- total personal

C- personal de conducere

**p.PREȘEDINTE,
VICEPREȘEDINTE,
Gheorghe Sorescu**

**CONTRASEMNEAZĂ,
SECRETAR AL JUDEȚULUI,
Marcel-Stelica Bejenariu**

STAT DE FUNCȚII
al Unității de Asistență Medico - Socială Sulița

Nr. crt	Funcția contractuală de conducere / de execuție	Nivel studii	Număr posturi	Grad/ Treapta/ Gradație	Ocupat/ Vacant
0	1	2	3	4	5
TOTAL POSTURI – din care:		x	48	x	42 / 6
1	Director (economist)	S	1	I/4	Ocupat
PERSONAL DE SPECIALITATE MEDICO-SANITAR			18	x	15 / 3
2	Medic specialist- medicină de familie	S	1	Spec./ 2	Ocupat
3	Medic- medicină generală	S	1	- / 3	Vacant
4-6	Asistent medical	PL	3	Principal/ 5	Ocupat
7	Asistent medical	PL	1	Principal/ 4	Ocupat
8-10	Asistent medical	PL	3	Principal 3	Ocupat
11-12	Asistent medical	PL	2	Principal/ 2	Ocupat
13	Asistent medical	PL	1	Principal 2	Vacant
14	Asistent medical	PL	1	- / 4	Ocupat
15	Asistent medical	PL	1	- / 3	Ocupat
16	Asistent medical	PL	1	- / 1	Vacant
17-18	Asistent medical	PL	2	- / -	Ocupat
19	Asistent social	S	1	- / -	Ocupat
PERSONAL AUXILIAR			20	x	18 / 2
20-21	Infirmieră	M	2	- / 5	Ocupat
22-24	Infirmieră	M	3	- / 4	Ocupat
25	Infirmieră	M	1	- / 3	Ocupat
26	Infirmieră	M	1	- / -	Ocupat
27-29	Infirmieră	G	3	- / 5	Ocupat
30	Infirmieră	G	1	- / 4	Ocupat
31-					

32	Infirmieră	G	2	-/2	Ocupat
33	Infirmieră	G	1	-/1	Ocupat
34	Infirmieră	G	1	-/-	Ocupat
35- 36	Ingrijitor	G	2	-/5	Ocupat
37- 38	Ingrijitor	G	2	-/-	Vacant
39	Spălătoareasă	G	1	-/5	Ocupat
PERSONAL TESA			4	x	4 / -
40	Economist	S	1	I/3	Ocupat
41	Referent de specialitate	S	1	III/5	Ocupat
42	Referent	M	1	IA/5	Ocupat
43	Casier-magaziner	M	1	-/2	Ocupat
PERSONAL DE DESERVIRE ȘI MUNCITORI			5		4 / 1
44	Muncitor calificat - bucătar	G + curs	1	II/5	Ocupat
45	Muncitor calificat - bucătar	G + curs	1	III/3	Ocupat
46	Muncitor necalificat	M	1	I/3	Ocupat
47	Muncitor necalificat	G	1	I/5	Ocupat
48	Muncitor necalificat	G	1	I/3	Vacant

RECAPITULAȚIE:

Total posturi: 48, din care:

- de conducere: 1

- ocupate: 1

- vacante: -

- de execuție: 47, din care:

- ocupate: 41

- vacante: 6

**p. PREȘEDINTE,
VICEPREȘEDINTE,
Gheorghe Sorescu**

**CONTRASEMNEAZĂ:
SECRETAR AL JUDEȚULUI,
Marcel - Steliana Bejenariu**

ORGANIGRAMA UNITĂȚII DE ASISTENȚĂ MEDICO-SOCIALĂ SUHARĂU

TOTAL POSTURI	DIN CARE:		
	DE CONDUCERE	DE EXECUȚIE	DIN CARE: DESENVIRE
20	1	19	3

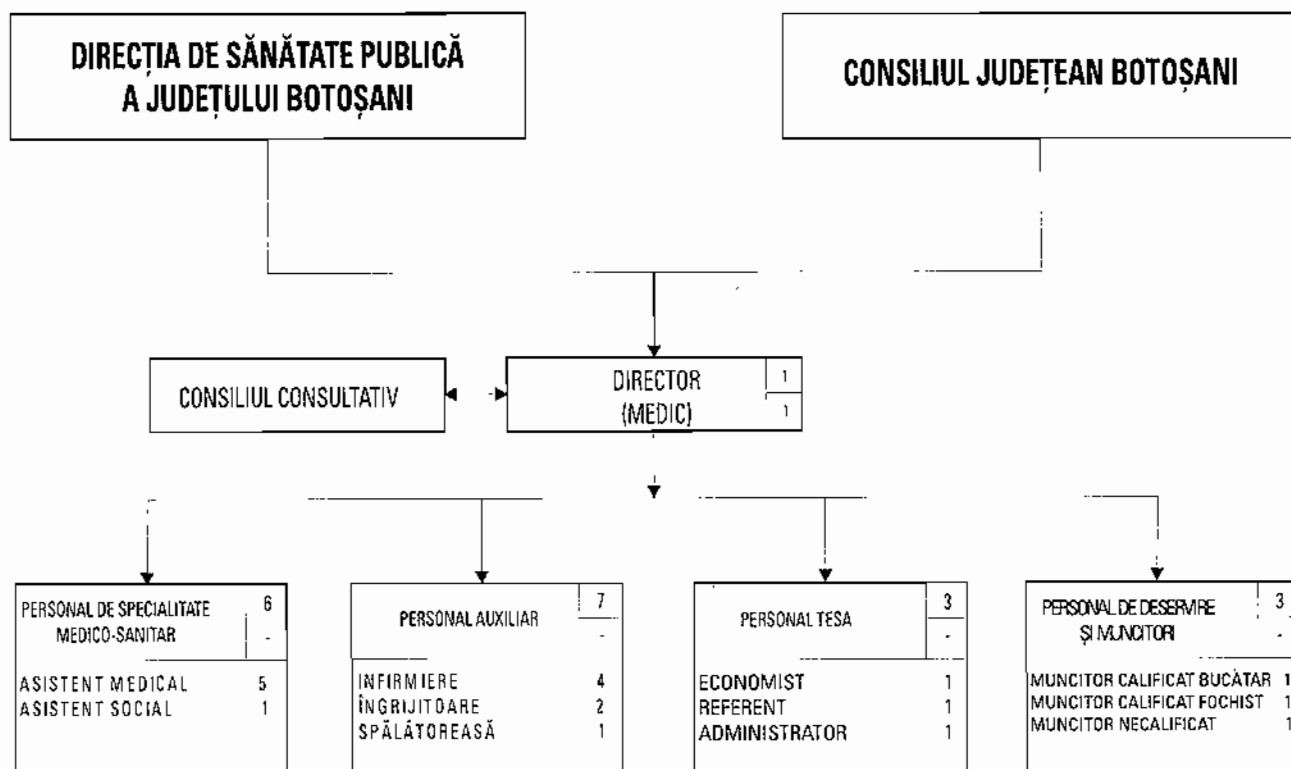

*) Unitatea funcționează cu 24 de paturi

T- total personal

C- personal de conducere

p.PREȘEDINTE,
VICEPREȘEDINTE,
Gheorghe Sorescu

CONTRASĂMNEAZĂ,
SECRETAR AL JUDEȚULUI,
Marcel-Stelică Bejenariu

STAT DE FUNCȚII
al Unității de Asistență Medico - Socială Suharău

Nr. crt	Funcția contractuală de conducere / de execuție	Nivel studii	Număr posturi	Grad/ Treapta/ Gradație	Ocupat/ Vacant
0	1	2	3	4	5
TOTAL POSTURI – din care:		x	20	x	19 / 1
1	Director (medic)	S	1	II/5	Ocupat
PERSONAL DE SPECIALITATE MEDICO-SANITAR			6	x	6 / -
2	Asistent medical	PL	1	Principal/ 5	Ocupat
3	Asistent medical	PL	1	Principal/ 4	Ocupat
4	Asistent medical	PL	1	- / 2	Ocupat
5	Asistent medical	PL	1	- / 1	Ocupat
6	Asistent medical	S	1	Principal/ 2	Ocupat
7	Asistent social	S	1	Principal/ 4	Ocupat
PERSONAL AUXILIAR			7	x	7 / -
8-9	Infirmieră	G	2	- / 5	Ocupat
10	Infirmieră	G	1	- / 2	Ocupat
11	Infirmieră	G	1	- / -	Ocupat
12	Îngrijitoare	G	1	- / 5	Ocupat
13	Îngrijitoare	M	1	- / 1	Ocupat
14	Spălătoreasă	G	1	- / 2	Ocupat
PERSONAL TESA			3	x	3 / -
15	Economist	S	1	IA/5	Ocupat
16	Referent	M	1	II/5	Ocupat
17	Administrator	M	1	I / 5	Ocupat
PERSONAL DE DESERVIRE ȘI MUNCITORI			3	x	2 / 1
18	Muncitor calificat - bucătar	Șc. prof.	1	II/3	Ocupat
19	Muncitor calificat - fochist	Șc. prof	1	III / 5	Ocupat
20	Muncitor necalificat	G	1	- / -	Vacant

RECAPITULAȚIE:

Total posturi: 20, *din care:*

- de conducere: 1
- ocupate: 1
- vacante: -

- de execuție: 19, *din care:*

- ocupate: 18
- vacante: 1

p. PREȘEDINTE,
VICEPREȘEDINTE,
Gheorghe Sorescu

CONTRASEMNEAZĂ:
SECRETAR AL JUDEȚULUI,
Marcel - Stelică Bejenariu

ORGANIGRAMA UNITĂȚII DE ASISTENȚĂ MEDICO-SOCIALĂ MIHĂILENI

TOTAL POSTURI	DIN CARE:		
	DE CONDUCERE	DE EXECUȚIE	DIN CARE: DESENVIRE
21	1	20	2,5

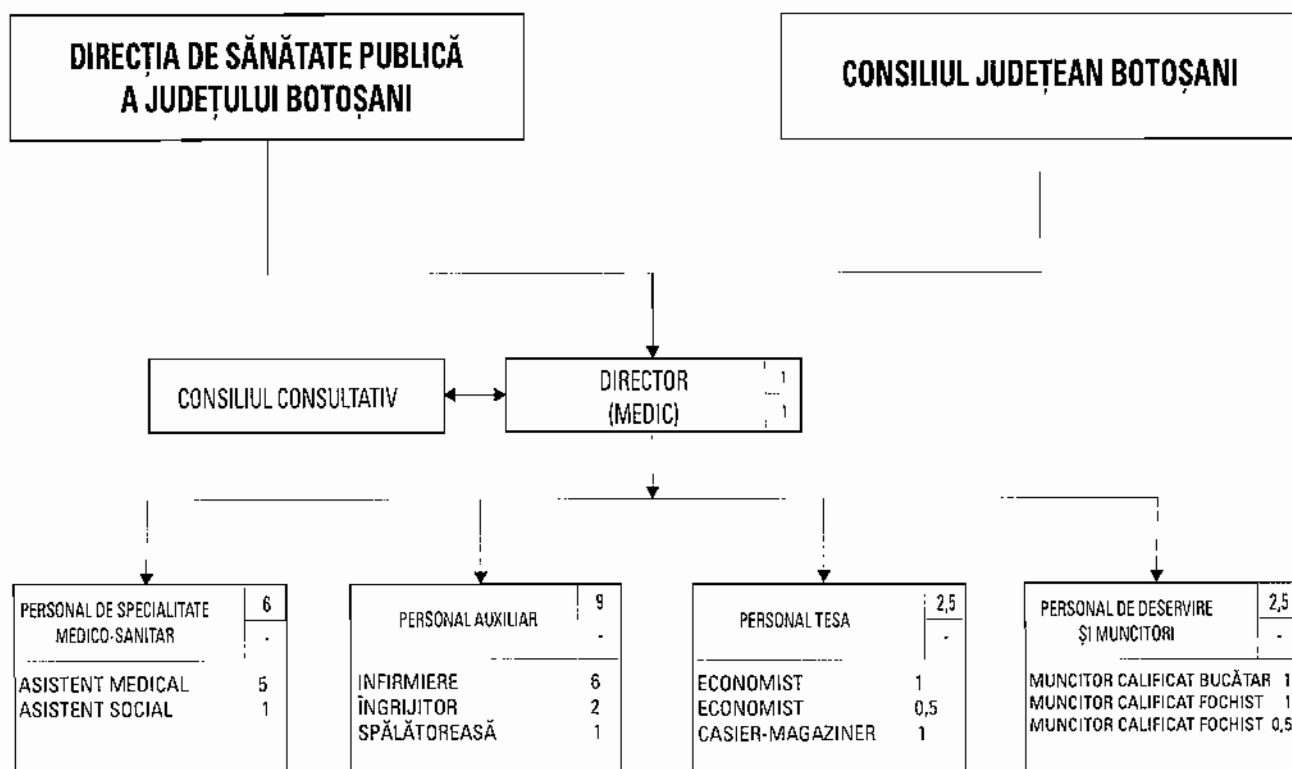

*) Unitatea funcționează cu 24 de paturi

T- total personal

C- personal de conducere

**p. PREȘEDINTE,
VICEPREȘEDINTE,
Gheorghe Sorescu**

**CONTRASEMNEAZĂ,
SECRETAR AL JUDEȚULUI,
Marcel-Stelică Bejenariu**

STAT DE FUNCȚII
al Unității de Asistență Medico - Socială Mihăileni

Nr. crt	Funcția contractuală de conducere/ de execuție	Nivel studii	Număr posturi	Grad/ Treapta/ Gradație	Ocupat/ Vacant
0	1	2	3	4	5
TOTAL POSTURI – din care:		x	21	x	20,5 /0,5
1	Director (medic)	S	1	I/4	Ocupat
PERSONAL DE SPECIALITATE MEDICO - SANITAR			6	x	6 / -
2	Asistent medical	PL	1	Principal/ 5	Ocupat
3-6	Asistent medical	PL	4	Principal/ 3	Ocupat
7	Asistent social	S	1	- / 2	Ocupat
PERSONAL AUXILIAR			9	x	9/-
8-9	Infirmieră	G	2	- /5	Ocupat
10	Infirmieră	G	1	- /4	Ocupat
11	Infirmieră	G	1	- /3	Ocupat
12	Infirmieră	G	1	- /1	Ocupat
13	Infirmieră	G	1	- /-	Ocupat
14	Îngrijitoare	G	1	- /5	Ocupat
15	Îngrijitoare	G	1	- /3	Ocupat
16	Spălătoreasă	G	1	- /3	Ocupat
PERSONAL TESA			2,5	x	2 / 0,5
17	Economist	S	1	I/2	Ocupat
18	Economist	S	0,5	Deb./II/-	Vacant
19	Casier-magaziner	M	1	- /5	Ocupat
PERSONAL DE DESERVIRE ȘI MUNCITORI			2,5	x	2 / 0,5
20	Muncitor calificat - bucătar	M	1	II/5	Ocupat
21	Muncitor calificat - fochist	Șc. prof	1	III/3	Ocupat
22	Muncitor calificat - fochist	Șc. prof	0,5	IV/3	Ocupat

RECAPITULAȚIE:

Total posturi: 21, din care:

- de conducere: 1

- ocupate: 1

- vacante: -

- de execuție: 20, din care:

- ocupate: 19,5

- vacante: 0,5

p. PREȘEDINTE,
VICEPREȘEDINTE,
Gheorghe Sorescu

CONTRASEMNEAZĂ:
SECRETAR AL JUDEȚULUI,
Marcel - Stoică Bejenariu