

**ROMÂNIA**  
**JUDEȚUL BOTOȘANI**  
**CONSILIUL JUDEȚEAN**

Botoșani, Piața Revoluției 1-3, Cod postal: 710236, Tel: +40 231 514712, +40 231 514713, +40 231 514714;  
Fax: +40 231 514715, +40 231 515020, +40 231 536155, +40 231 529220; Web: www.cjbotosani.ro; E-mail: consiliu@cjbotosani.ro

**HOTĂRÂRE**

**privind aprobarea închirierii prin licitație publică  
a unor spații aparținând domeniul public al județului Botoșani,  
aflate în administrarea Spitalului Județean de Urgență „Mavromati”**

CONSILIUL JUDEȚEAN BOTOȘANI, întrunit în ședință ordinară la data de 22.02.2018,

**urmăre:**

- a adresei SC DALLMAYR VENDING& OFFICE SCS, înregistrată la Consiliul Județean Botoșani cu nr. 1399/31.01.2018,
- a adresei S.C. PINK'S FAST FOOD SRL, înregistrată la Consiliul Județean Botoșani cu nr. 1408/30.01.2018,
- a adreselor nr. 6192/07.02.2018 și nr. 6558/09.02.2018 ale Spitalului de Urgență „Mavromati” Botoșani, înregistrate la Consiliul Județean Botoșani cu nr. 2079/12.02.2018, respectiv 2078/12.02.2018,

**analizând** Expunerea de motive a Președintelui Consiliului Județean Botoșani, prin care se propune aprobarea închirierii prin licitație publică a unor spații aparținând domeniul public al județului Botoșani, aflate în administrarea Spitalului Județean de Urgență „Mavromati”,

**având în vedere:**

- Raportul de specialitate comun al Direcției Administrarea Patrimoniului, Direcției Juridică, Administrație Publică Locală și Direcția Buget Finanțe nr. 2347/15.02.2018,
- Raportul de avizare al Comisiei pentru activități economice, buget, finanțe, administrarea domeniului public și privat al județului, servicii publice și agricultură,
- Raportul de avizare al Comisiei pentru învățământ, sănătate, familie, muncă și protecție socială, culte, activități social-culturale, sportive, tineret și de agrement
- Raportul de avizare al Comisiei pentru administrație publică locală, juridică, disciplină, apărarea ordinii publice, respectarea drepturilor și libertăților cetățenilor, cooperare și parteneriate,

**în conformitate** cu prevederile art. 14, 15 și 16 din Legea nr. 213/1998 privind bunurile proprietate publică și art. 868 alin.(2) din Codul civil,

**în temeiul** art. 91 alin. (1) lit. c), alin.4 lit. a) și art. 97 alin. (1) din Legea administrației publice locale nr.215/2001, republicată, cu modificările ulterioare,

**hotărăște:**

**Art.1** (1) Se aprobă închirierea prin licitație publică a unor spații aparținând domeniul public al județului Botoșani și aflate în administrarea Spitalului Județean de Urgență „Mavromati” Botoșani, după cum urmează:

- 2 mp la parterul clădirii din str. Marchian nr.11 „Clădire spitalizare corp ABC” pentru instalarea a 2 (două) automate de distribuire băuturi calde;
- 1 mp la parterul clădirii Secției de Psihiatrie din str. I.C.Brătianu nr. 116 „Clădire punct control-pavilion A” pentru instalarea unui automat de distribuire băuturi calde;
- 34,20 mp în curtea Spitalului Județean de Urgență „Mavromati” Botoșani, str. Marchian nr.11, pentru activități de comercializare produse alimentare tip fast foods.

(2) Datele de identificare ale spațiilor și terenului prevăzute la alin. (1), sunt prezentate în Anexele nr. 1, 2, 3 și 4, care fac parte integrantă din prezenta hotărâre.

**Art.2** (1) Închirierea spațiului se va realiza de către Spitalul Județean de Urgență „Mavromati”, prin licitație publică, în conformitate cu Regulamentul pentru organizarea licitațiilor în vederea închirierii bunurilor proprietate publică sau privată a județului Botoșani, aprobat prin Hotărârea Consiliului Județean Botoșani nr. 8 din 30.01.2008.

(2) Prețul de pornire al licitației este conform Anexei 4 în monedă euro, calculată în lei la cursul BNR al zilei în care se face plata, pentru fiecare spațiu.

(3) Contractul de închiriere se încheie pe o perioadă de 1 (un) an.

(4) Contractul de închiriere se întocmește și se semnează de către reprezentanții Spitalului Județean de Urgență „Mavromati”, care va încasa chiria, din care o cotă parte de 30% revine administratorului, diferența făcându-se venit la bugetul propriu al județului Botoșani.

(5) În contractul de închiriere se va specifica hotărârea Consiliului Județean Botoșani în baza căreia s-a organizat licitația și se va prevedea o clauză de denunțare unilaterală, cu un preaviz de 30 de zile, pentru situațiile în care spațiul închiriat îi este necesar proprietarului (lucrări de reabilitare, modernizare, extindere, sau alte situații diverse ce se impun, etc.).

**Art.3** Președintele Consiliului Județean Botoșani, prin Direcția Administrarea Patrimoniului și Direcția Buget – Finanțe, și Spitalul Județean de Urgență „Mavromati” vor duce la îndeplinire prevederile prezentei hotărâri.

**PREȘEDINTE,**  
Costică Macaleți





**CONTRASEMNEAZĂ:**  
**SECRETAR AL JUDEȚULUI,**  
Marcel - Stelica Bejenariu



Botoșani,  
Nr. 32 / 22.02.2018

CONSILIUL JUDEȚEAN BOTOȘANI

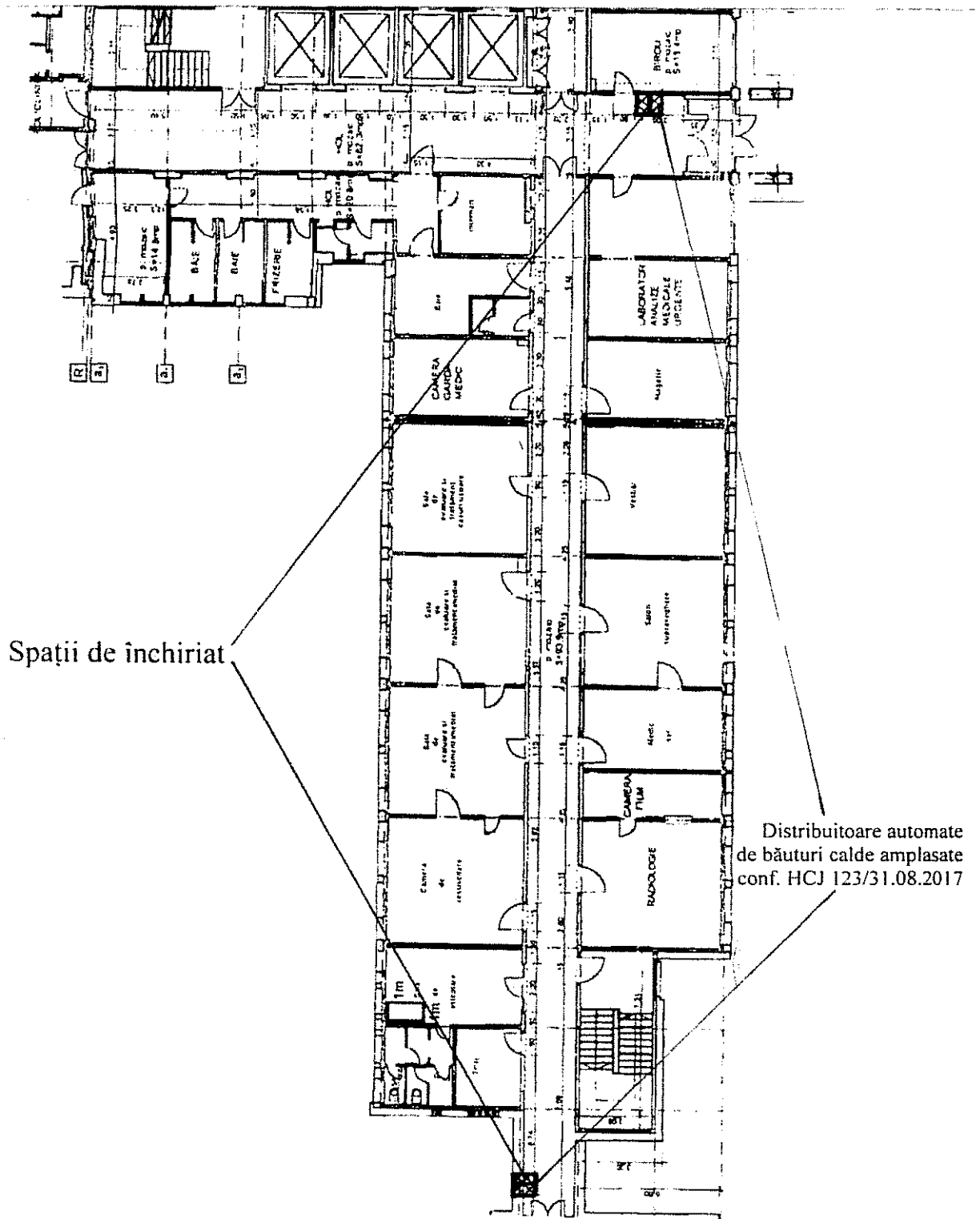
Anexa 1 la HCJ nr. 32 din 22.02.2018



Spații de închiriat

Distribuitoare automate de băuturi calde amplasate conf. HCJ 123/31.08.2017

PREȘEDINTE

Costică MACALEȚI



Contrasemnează

SECRETAR AL JUDEȚULUI

Marcel – Steliță BEJENARIU

CONSILIUL JUDEȚEAN BOTOȘANI

Anexa 2 la HCJ nr. 32 din 22.02.2018

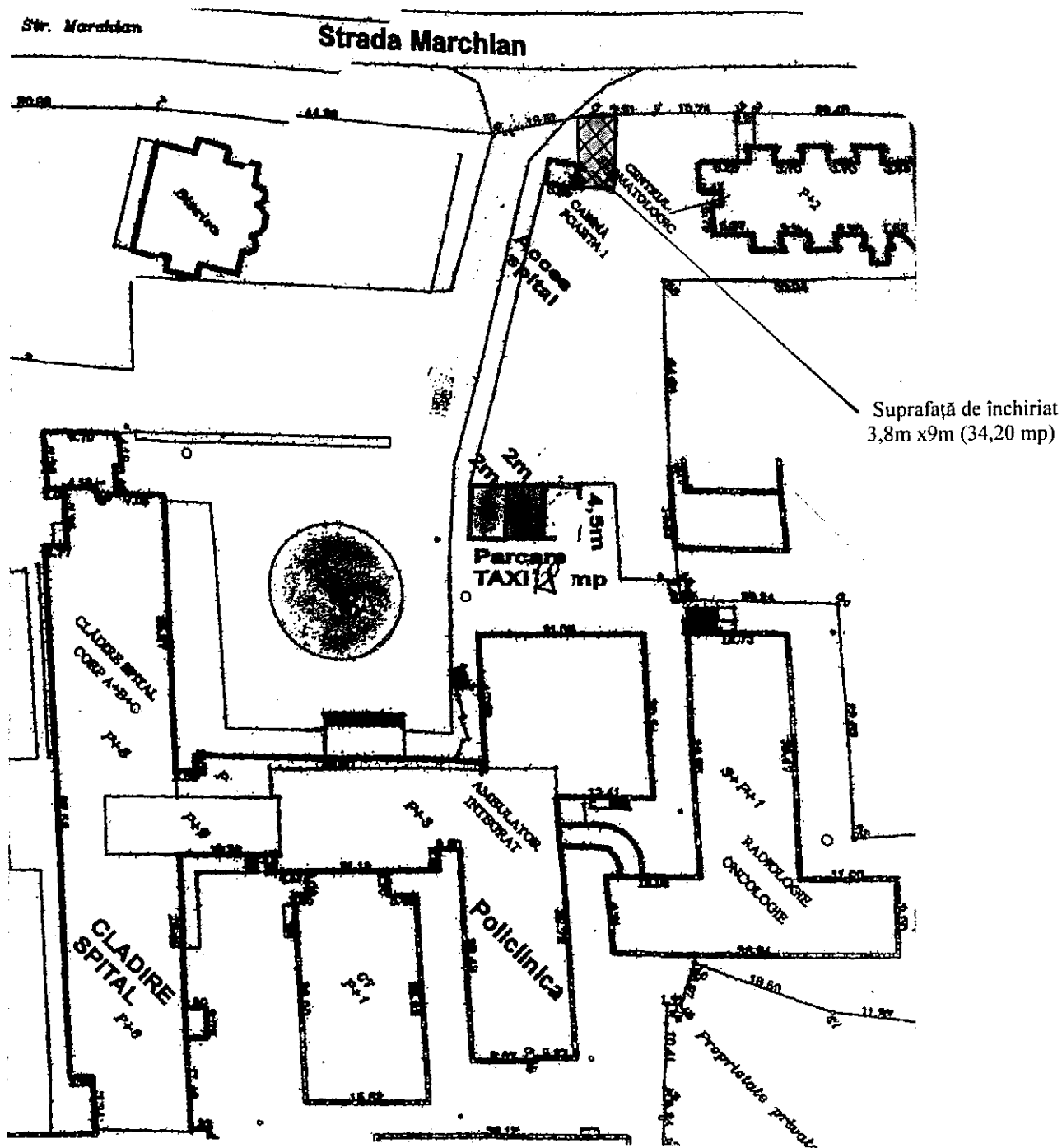

PREȘEDINTE  
Costică MACALETI

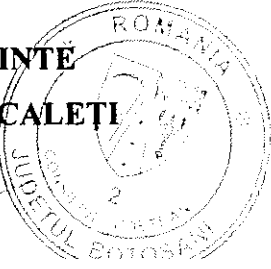

Contrasemnează  
SECRETAR AL JUDEȚULUI  
Marcel – Stelica BEJENARIU

CONSILIUL JUDEȚEAN BOTOȘANI

Anexa 3 la HCJ nr. 32 din 22.02.2018

Spațiu de închiriat

Distribuitor automat  
de băuturi calde amplasat  
conf. HCJ 123/31.08.2017

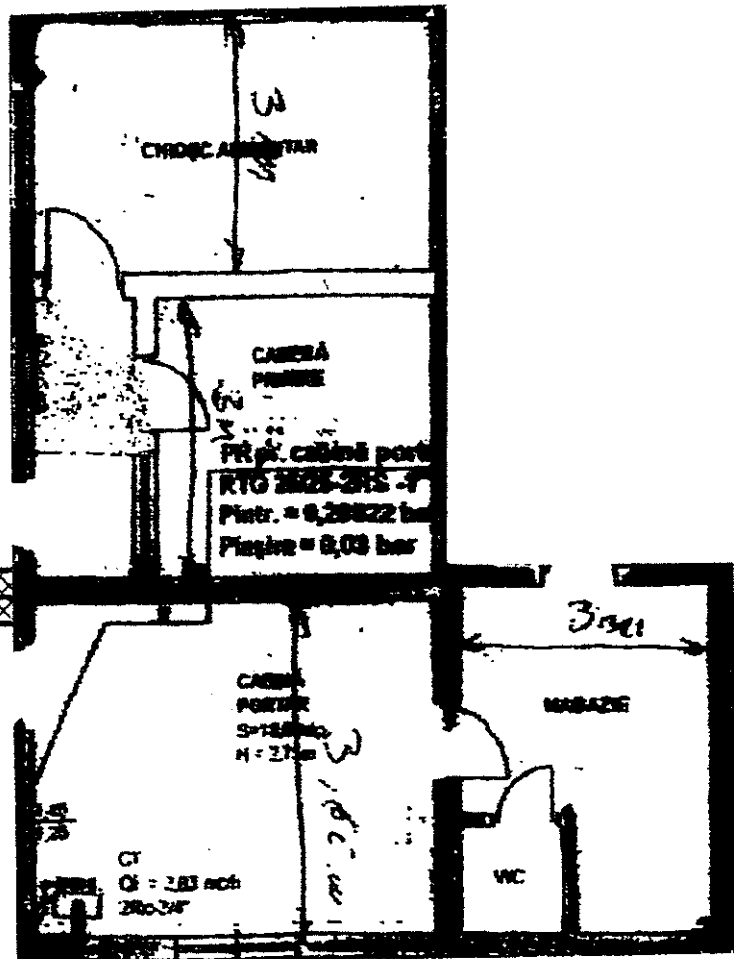

PREȘEDINTE

Costică MACALEȚI



Contrasemnează  
SECRETAR AL JUDEȚULUI  
Marcel - Stelică BEJENARIU

**CONSILIUL JUDEȚEAN BOTOȘANI**  
**Anexa 4 la HCJ nr. 32 din 22.02.2018**

**LISTA**

spațiilor care vor fi închiriate prin licitație publică

| Nr. crt. | Locația                                        | Amplasare                                                                                    | Suprafață (mp) | Preț pornire licitație euro/mp/lună (fără T.V.A.) |
|----------|------------------------------------------------|----------------------------------------------------------------------------------------------|----------------|---------------------------------------------------|
| 1        | Municipiul Botoșani, str. Marchian nr. 11      | Conform Anexei 1 la parterul imobilului „Clădire spitalizare corp ABC”, în holul ambulatoriu | 1 mp           | 30,00                                             |
| 2        | Municipiul Botoșani, str. Marchian nr. 11      | Conform Anexei 1 la parterul imobilului „Clădire spitalizare corp ABC”, intrare UPU          | 1 mp           |                                                   |
| 3        | Municipiul Botoșani, str. Marchian nr. 11      | Conform Anexei 2 din curtea Spitalului Județean de Urgență „Mavromati” Botoșani              | 34,20 mp       | 15,00                                             |
| 4        | Municipiul Botoșani, str. I.C.Brătianu nr. 116 | Conform Anexei 3 la parterul imobilului „Clădire punct control-pavilion A”, pe exterior      | 1 mp           | 30,00                                             |

**PREȘEDINTE**  
Costică MACALEȚI

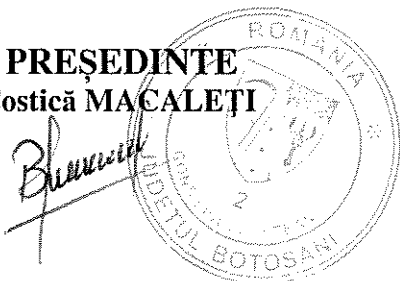

**CONTRASEMNEAZĂ:**  
**SECRETAR AL JUDEȚULUI,**  
Marcel – Stelică BEJENARIU

A handwritten signature in black ink, corresponding to the name Marcel – Stelică BEJENARIU.