



# ROMÂNIA

## JUDEȚUL BOTOȘANI

### CONSILIUL JUDEȚEAN

Piața Revoluției 1-3, Tel.0231-514712, 514713, 514714; Fax 0231-514715; e-mail: consiliu@cjbotosani.ro

#### HOTĂRÂRE

**privind aprobarea organigramelor și statelor de funcții pentru aparatul de specialitate și aparatul permanent de lucru ale Consiliului Județean Botoșani și instituțiile publice subordonate și modificarea anexei nr.75 la Hotărârea Consiliului Județean Botoșani nr.16 din 12.02.2015**

*Consiliul Județean Botoșani, întrunit în ședință ordinară în data de 26.03.2015, urmare* adreselor nr.800794 din 04.02.2015 a Serviciului Public Comunitar de Evidență a Persoanelor al județului Botoșani, nr.54 din 09.02.2015 a Camerei Agricole Județene Botoșani, nr.293 din 16.02.2015 a Direcției Județene de Drumuri și Poduri Botoșani, nr.204 din 09.02.2015 a Centrului Județean pentru Conservarea și Promovarea Culturii Tradiționale Botoșani, nr.196 din 09.02.2015 a Orchestrei Populare „Rapsozii Botoșanilor”, nr.176 din 09.02.2015 a Bibliotecii Județene „Mihai Eminescu” Botoșani, nr. 94 din 06.02.2015 a Școlii Populare de Arte și Meserii Botoșani, nr.258 din 09.02.2015 a Muzeului Județean Botoșani, nr. 373 din 09.02.2015 a Memorialului Ipotești – Centrul Național de Studii „Mihai Eminescu”, nr.330 din 04.02.2015 a Unității de Asistență Medico - Socială Sulița, nr.246 din 05.02.2015 a Unității de Asistență Medico - Socială Suharău și nr.277 din 09.02.2015 a Unității de Asistență Medico - Socială Mihăileni,

**analizând** Expunerea de motive a Președintelui Consiliului Județean Botoșani privind propunerea de aprobare a organigramelor și statelor de funcții pentru aparatul de specialitate și aparatul permanent de lucru ale Consiliului Județean Botoșani și instituțiile publice subordonate, precum și modificarea anexei nr.75 la Hotărârea Consiliului Județean Botoșani nr.16 din 12.02.2015,

**având în vedere:**

- Raportul de specialitate al Direcției Buget – Finanțe;
- avizul Agenției Naționale a Funcționarilor Publici nr. 8745/2015,
- Rapoartele de avizare ale comisiilor de specialitate ale Consiliului Județean Botoșani,

**în temeiul** art.91 alin.(1) lit. „a”, alin. (2) lit. „c” și art. 97 alin. (1) din Legea administrației publice locale nr.215/2001, republicată, cu modificările ulterioare

#### *hotărăște:*

**Art.1** - Se aprobă organigrama și statul de funcții pentru aparatul de specialitate al Consiliului Județean Botoșani, conform anexelor nr.1 și 2, care fac parte integrantă din prezenta hotărâre.

**Art. 2** - Se aprobă organigrama și statul de funcții pentru aparatul permanent de lucru al Consiliului Județean Botoșani, conform anexelor nr.3 și 4, care fac parte integrantă din prezenta hotărâre.

**Art. 3** - Se aprobă organigrama și statul de funcții pentru Direcția Județeană de Drumuri și Poduri Botoșani, conform anexelor nr.5 și 6, care fac parte integrantă din prezenta hotărâre.

**Art. 4** - Se aprobă organigrama și statul de funcții pentru Serviciul Public Comunitar de Evidență a Persoanelor al Județului Botoșani, conform anexelor nr.7 și 8, care fac parte integrantă din prezenta hotărâre.

**Art. 5** - Se aprobă organigrama și statul de funcții pentru Camera Agricolă Județeană Botoșani, conform anexelor nr.9 și 10, care fac parte integrantă din prezenta hotărâre.

**Art. 6** - Se aprobă organigrama și statul de funcții pentru Muzeul Județean Botoșani, conform anexelor nr.11 și 12, care fac parte integrantă din prezenta hotărâre.

**Art. 7** - Se aprobă organigrama și statul de funcții pentru Biblioteca Județeană „Mihai Eminescu” Botoșani, conform anexelor nr.13 și 14, care fac parte integrantă din prezenta hotărâre.

**Art. 8** - Se aprobă organigrama și statul de funcții pentru Orchestra Populară „Rapsozii Botoșanilor”, conform anexelor nr.15 și 16, care fac parte integrantă din prezenta hotărâre.

**Art. 9** - Se aprobă organigrama și statul de funcții pentru Școala Populară de Arte și Meserii Botoșani, conform anexelor nr.17 și 18, care fac parte integrantă din prezenta hotărâre.

**Art. 10** - Se aprobă organigrama și statul de funcții pentru Centrul Județean pentru Conservarea și Promovarea Culturii Tradiționale Botoșani, conform anexelor nr.19 și 20, care fac parte integrantă din prezenta hotărâre.

**Art. 11** - Se aprobă organigrama și statul de funcții pentru Memorialul Ipotești – Centrul Național de Studii „Mihai Eminescu”, conform anexelor nr.21 și 22, care fac parte integrantă din prezenta hotărâre.

**Art.12** - Se aprobă organigrama și statul de funcții pentru Unitatea de Asistență Medico-Socială Sulița, conform anexelor nr.23 și 24, care fac parte integrantă din prezenta hotărâre.

**Art.13** - Se aprobă organigrama și statul de funcții pentru Unitatea de Asistență Medico-Socială Suharău, conform anexelor nr.25 și 26, care fac parte integrantă din prezenta hotărâre.

**Art.14** - Se aprobă organigrama și statul de funcții pentru Unitatea de Asistență Medico-Socială Mihăileni, conform anexelor nr.27 și 28, care fac parte integrantă din prezenta hotărâre.

**Art.15** – (1) Anexa nr.75 la Hotărârea Consiliului Județean Botoșani nr.16 din 12.02.2015 se modifică și se înlocuiește cu anexa nr.29 la prezenta hotărâre.

(2) Celelalte prevederi ale Hotărârii Consiliului Județean Botoșani nr.16 din 12.02.2015 își mențin aplicabilitatea.

**Art.16** - Președintele Consiliului Județean Botoșani asigură aducerea la îndeplinire a prevederilor prezentei hotărâri prin direcțiile din cadrul aparatului de specialitate și instituțiile publice menționate la art. 3-14.

p. PREȘEDINTE,  
VICEPREȘEDINTE,  
Gheorghe Sorescu



CONTRASEMNEAZĂ:  
SECRETAR AL JUDEȚULUI,  
Marcel - Stelică Bejenariu



Botoșani,  
Nr. 34 / 26.03.2015

# ORGANIGRAMA APARATULUI DE SPECIALITATE AL CONSILIULUI JUDEȚEAN BOTOȘANI

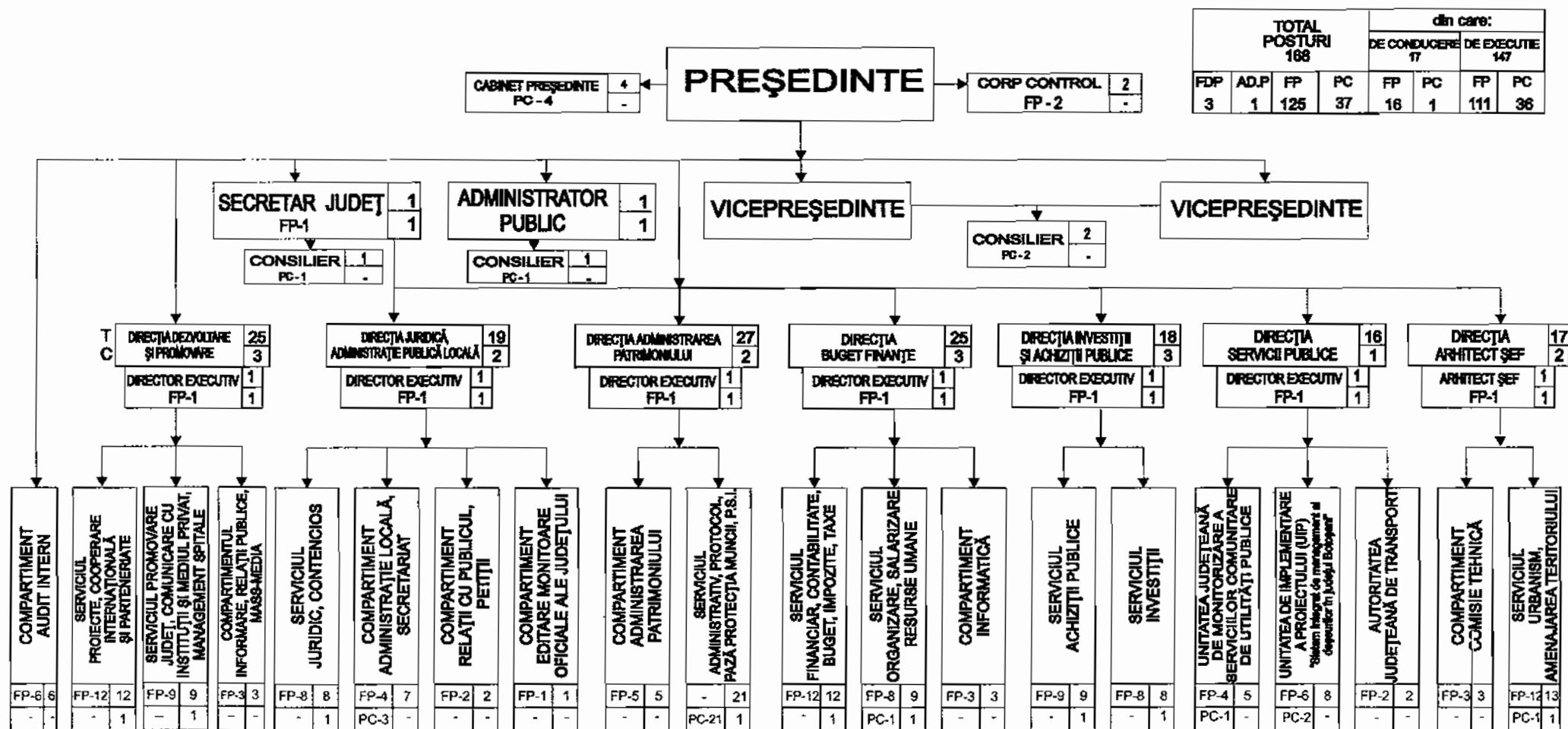

**Legendă**

T - Total posturi  
C - Postul de conducere  
FDP - Funcții de demnitate publică  
AD.P - Administrator public  
FP - Funcții publice  
PC - Posturi contractuale

NOTĂ: coordonarea compartimentelor de specialitate va fi stabilită prin Dispoziția Președintelui Consiliului Județean Botoșani

p. Președinte,  
Vicepreședinte,  
Gheorghe Sorescu



Contrasemnează,  
Secretar al Județului,  
Marcel - Stelica Bejenariu

**STATUL DE FUNCȚII**  
al aparatului de specialitate al Consiliului Județean Botoșani

Nr. crt.	Structura	Funcția demnitate publică Ad-tor public	Funcția publică		Clasă	Grad/ Gradul profesional	Nivel studii	Funcția contractuală		Treapta profesională / grad	Nivel studii	Nume, prenume, vacant/ temporar vacant/ ocupat
			de conducere	de execuție				de conducere	de execuție			
<b>CONDUCERE</b>												
1		Președinte					S					Vacant
2		Vicepreședinte					S					Sorescu Gheorghe
3		Vicepreședinte					S					Achiței Vasile - Cristian
<b>ADMINISTRATOR PUBLIC</b>												
4		Ad-tor public									S	Judele Radu
5								-	Consilier	II	S	Luca Anca
<b>CABINET PREȘEDINTE</b>												
6									Consilier		S	Diac-Milatinovici Lucian - Iulian
7									Consilier		S	Răileanu Monica
8									Consilier		S	Cîrnu Ionuț
9									Consilier		S	Mighiu Anamaria
<b>CONSILIERI VICEPREȘEDINȚI</b>												
10									Consilier	IA	S	Simion Maria
11									Consilier	IJ	S	Pascariu Adina
<b>SECRETAR AL JUDEȚULUI</b>												
12			Secretar al județului		I	II	S					Bejenariu Marcel - Stelică
13									Consilier	II	S	Bogdan Elena
<b>CORPUL DE CONTROL AL PREȘEDINTELUI</b>												
14				Inspector	I	Superior	S					Crețu Carmen

15			Inspector	I	Superior	S				Caia Simona
<b>COMPARTIMENTUL AUDIT INTERN</b>										
16			Auditor	I	Superior	S				Dimitriu Viorica
17			Auditor	I	Superior	S				Antochi Olga
18			Auditor	I	Superior	S				Dreleciuc Elena
19			Auditor	I	Superior	S				Prisacariu Marius
20			Auditor	I	Superior	S				Macovei Larisa
21			Auditor	I	Superior	S				Humelnicu Constantin
<b>DIRECȚIA DEZVOLTARE ȘI PROMOVARE</b>										
22			Director executiv	I	II	S				Moruz Otilia
<b>SERVICIUL PROIECTE, COOPERARE INTERNAȚIONALĂ ȘI PARTENERIATE</b>										
23			Șef serviciu	I	II	S				Vodă Luminița
24			Consilier	I	Superior	S				Galer Liliana
25			Consilier	I	Superior	S				Apetrei Alexandrina
26			Consilier	I	Superior	S				Sauciuc Neculai
27			Consilier	I	Superior	S				Cozmoleanu Liliana
28			Inspector	I	Superior	S				Iacob Irinel
29			Consilier	I	Principal	S				Corneschi Elena
30			Consilier	I	Superior	S				Someșfălean Vasilica
31			Consilier	I	Principal/ Superior*	S				Iacob Loredana
32			Consilier	I	Principal	S				Ignătescu Daniela
33			Consilier	I	Debutant	S				<b>Vacant</b>
34			Inspector	I	Superior	S				Zamfirescu Gabriela-Camelia
<b>SERVICIUL PROMOVARE JUDEȚ, COMUNICARE CU INSTITUȚII ȘI MEDIUL PRIVAT, MANAGEMENT SPITALE</b>										
35			Șef serviciu	-	I	II	S			Săcrieriu Emilia
36			Consilier	I	Superior	S				Pătârnice Carmen-Gabriela
37			Consilier	I	Superior	S				Pap Dan- Emilian
38			Consilier	I	Principal	S				Cobzariu-Huștiuc

39				Consilier	I	Principal	S					Ispas Andreea
40				Consilier	I	Asistent	S					Achiței Giorgiana
41				Consilier	I	Debutant/ Asistent**	S					Fantu Alexandru
42				Consilier	I	Debutant/ Asistent**	S					Lupu Mihaela
43				Consilier	I	Asistent	S					Țapu Elena
<b>COMPARTIMENTUL INFORMARE, RELAȚII PUBLICE, MASS-MEDIA</b>												
44				Consilier	I	Superior	S					Viziteu Dragoș- Neculai
45				Consilier	I	Asistent/ Principal*	S					Popa Mirela
46				Inspector	I	Principal	S					<b>Vacant</b>
<b>DIRECȚIA JURIDICĂ, ADMINISTRAȚIE PUBLICĂ LOCALĂ</b>												
47			Director executiv		I	II	S					Marian Amalia Petronela
<b>SERVICIUL JURIDIC, CONTENCIOS</b>												
48			Șef serviciu		I	II	S					Curcan Monica
49				Consilier juridic	I	Superior	S					Mitră Claudia
50				Consilier juridic	I	Superior	S					Ciobanu Valentina
51				Consilier juridic	I	Superior	S					Constantinică Sanda
52				Consilier juridic	I	Principal	S					<b>Vacant</b>
53				Consilier juridic	I	Asistent/ principal*	S					Damian Claudia
54				Consilier juridic	I	Asistent	S					Berciuc Octavian
55				Consilier juridic	I	Superior	S					Ciobanu Elena
<b>COMPARTIMENTUL ADMINISTRAȚIE LOCALĂ, SECRETARIAT</b>												
56				Inspector	I	Superior	S					Arteni Daniela
57				Inspector	I	Superior	S					Boca Aurica
58				Expert	I	Superior	S					Iordache Simona- Bianca
59				Inspector	I	Asistent	S					Borș Gabriela
60									Inspector spec.	IA	S	Hrițcu Doina

61									Funcționar	-	M	Puiu Eleodor	
62									Arhivar	-	M	Parascanu Marius	
<b>COMPARTIMENTUL RELAȚII CU PUBLICUL, PETIȚII</b>													
63				Inspector	I	Superior	S					Siminiceanu Angelica	
64				Inspector	I	Superior	S					Dughilă Maria	
<b>COMPARTIMENTUL EDITARE MONITORE OFICIALE ALE JUDEȚULUI</b>													
65				Inspector	I	Asistent	S					Ciobanu Ramona	
<b>DIRECȚIA ADMINISTRAREA PATRIMONIULUI</b>													
66			Director executiv		I	II	S					Pintilii Geanina	
<b>COMPARTIMENTUL ADMINISTRAREA PATRIMONIULUI</b>													
67				Consilier	I	Superior	S					Șmilenschi C.	
68				Consilier	I	Superior	S					Murariu Irina	
69				Consilier	I	Superior	S					Cumpăratu Angelica	
70				Consilier	I	Superior	S					Vacant	
71				Consilier	I	Principal	S					Vacant	
<b>SERVICIUL ADMINISTRATIV, PROTOCOL, PAZĂ, PROTECȚIA MUNCII, P.S.I.</b>													
72									Șef serviciu		II	S	Șchiopu Florin
73									Inspector spec.		I	S	Bălan Ștefănică
74									Inspector spec.		I	S	Călinescu Loredana
75									Inspector spec.		II	S	Gorbănescu Iulia
76									Șofer		I	M/G	Hîrțescu Daniel
77									Șofer		I	M/Șc.prof	Pîrghie Radu
78									Șofer		I	M/Șc.prof	Vacant
79									Șofer		I	M	Chebici Octavian
80									Șofer		I	M	Murariu Iulian
81									Șofer		I	M	Codău Ștefan
82									Portar		-	M	Apăvăloaei Costel
83									Portar		-	M	Amănăloaie Remus
84									Portar		-	M	Popescu Dinu

85										Portar	-	M	Ioniță Cezar
86										Portar	-	M	Zamfirache Ion
87										Îngrijitor	-	M/G	Poamăneagră M
88										Îngrijitor	-	M/G	Botoșneanu F.
89										Îngrijitor	-	M/G	Iftime Mihaela
90										Îngrijitor	-	M/G	<b>Vacant</b>
91										Munc. Calif.- Electrician	II	M/Șc. Prof.	Relinschi Ion
92										Muncitor Calificat	I/II/III	M/Șc. Prof.	<b>Temporar vacant</b> – Tofan Dorel - detașat
<b>DIRECTIA BUGET - FINANTE</b>													
93			Director executiv		I	II	S						Didii Magda
<b>SERVICIUL FINANCIAR, CONTABILITATE, BUGET, IMPOZITE, TAXE</b>													
94			Șef serviciu		I	II	S						Strungariu Florica
95				Consilier	I	Superior	S						Mardar Elena
96				Consilier	I	Superior	S						Chiriac Marina
97				Consilier	I	Principal	S						Lupașcu Cătălin
98				Consilier	I	Principal/ Superior*	S						Blezneac Laurențiu
99				Inspector	I	Superior	S						Leontioaia F.
100				Consilier	I	Principal	S						Șchiopu V.
101				Consilier	I	Asistent/ Principal*	S						Rîmbu Daniela
102				Consilier	I	Debutant/ Asistent**	S						Nechifor Florintina
103				Expert	I	Principal	S						Strahmuțchi Manuela
104				Consilier	I	Superior	S						<b>Vacant</b>
105				Referent	III	Superior	S						Didii Gheorghe
<b>SERVICIUL ORGANIZARE, SALARIZARE, RESURSE UMANE</b>													
106			Șef serviciu		I	II	S						Zamfirache Miluca
107				Consilier	I	Superior	S						Șimiușcă Silvia
108				Consilier	I	Superior	S						Roșcăneanu- Iftimi Luminița
109				Consilier	I	Superior	S						Ivașcă Elena



110				Inspector	I	Superior	S					Tanasă Claudia
111				Inspector	I	Principal/ Superior*	S					Silveanu Elena
112				Inspector	I	Principal/ Superior*	S					Antonesei Ovidiu
113				Inspector	I	Asistent	S					Aioanei Roxana
114									Inspector spec.	I	S	Buciumanu Mariana
<b>COMPARTIMENTUL INFORMATICA</b>												
115				Consilier	I	Superior	S					Andrieş Călin
116				Consilier	I	Superior	S					Ciobanu Dan
117				Consilier	I	Superior	S					Gheorghiu Emilia
<b>DIRECȚIA INVESTIȚII ȘI ACHIZIȚII PUBLICE</b>												
118			Director executiv		I	II	S					Pătrașcu Antonela
<b>SERVICIUL INVESTIȚII</b>												
119			Șef serviciu		I	II	S					Ungureanu Cristian
120				Consilier	I	Superior	S					Marcu Luminița
121				Consilier	I	Superior	S					Lăzărescu Sorin
122				Consilier	I	Superior	S					Său Margareta
123				Consilier	I	Superior	S					Mocanu Sanda
124				Consilier	I	Superior	S					Țigănasu Doina
125				Consilier	I	Principal/ Superior*	S					Scutariu Ilie
126				Consilier	I	Superior	S					Țurcanu Ioan
<b>SERVICIUL ACHIZIȚII PUBLICE</b>												
127			Șef serviciu		I	II	S					Cojocar Camelia
128				Consilier	I	Superior	S					Țigănașu Viorel
129				Consilier	I	Superior	S					Rusu Victor
130				Consilier	I	Superior	S					Șușter Sandu
131				Inspector	I	Superior	S					Dăscălescu Lăcrămioara
132				Inspector	I	Superior	S					Pintilei Rodica
133				Consilier	I	Superior	S					Popa Petru
134				Consilier juridic	I	Asistent	S					Gavriloaie Marius-Lucian

135				Consilier	I	Principal	S					Onose Andreea Cătălina
<b>DIRECȚIA SERVICIILOR PUBLICE</b>												
136			Director executiv		I	II	S					Micu Iulian
<b>UNITATEA JUDEȚEANĂ DE MONITORIZARE A SERVICIILOR COMUNITARE DE UTILITĂȚI PUBLICE</b>												
137				Expert	I	Superior	S					Torouș Mina
138				Expert	I	Asistent	S					Țurcanu Mihaela
139				Referent de spec.	II	Superior	SSD					Cîrcu Silvia
140				Consilier	I	Superior	S					Piaskovski Mihaela
141									Inspector spec.	IA	S	Rebei Dan
<b>UNITATEA DE IMPLEMENTARE A PROIECTULUI (UIP) „Sistem integrat de management al deșeurilor în jud. Botoșani”</b>												
142				Inspector	I	Superior	S					Vacant
143				Inspector	I	Superior	S					Bradu Daniela
144				Inspector	I	Principal/ Superior*	S					Maftai Remus
145				Consilier juridic	I	Asistent	S					Harez Tamara
146				Consilier	I	Asistent	S					Cîrnu Adriana
147				Inspector	I	Principal	S					Negru Teodora
148									Inspector spec.	IA	S	Păun Dănuț
149									Inspector spec.	IA	S	Norses Aneta- Oana
<b>AUTORITATEA JUDEȚEANĂ DE TRANSPORT</b>												
150				Consilier	I	Superior	S					Balica Adrian
151				Consilier	I	Superior	S					Avram Marian
<b>DIRECȚIA ARHITECT ȘEF</b>												
152			Arhitect șef		I	II	S					Ilisei Constantin
<b>COMPARTIMENTUL COMISIEI TEHNICĂ</b>												
153				Consilier	I	Superior	S					Vacant
154				Inspector	I	Superior	S					Florea Dănuț
155				Consilier	I	Superior	S					Nimigean Liliana
<b>SERVICIUL URBANISM, AMENAJAREA TERITORIULUI</b>												
156			Șef serviciu		I	II	S					Miriță Silvia

157				Consilier	I	Superior	S					Nistor Mariana
158				Consilier	I	Superior	S					Huțanu Georgeta
159				Consilier	I	Superior	S					Bejinariu Corina
160				Inspector	I	Superior	S					Corduneanu M.
161				Inspector	I	Superior	S					Torouș Claudiu
162				Inspector	I	Principal/ Superior*	S					Burduja Elena
163				Inspector	I	Principal	S					<b>Vacant</b>
164				Inspector	I	Asistent/ Principal*	S					Enea Irina
165				Consilier	I	Debutant/ Asistent**	S					Filoti Ana Daniela
166				Consilier	I	Debutant	S					<b>Vacant</b>
167				Referent	III	Superior	M					<b>Vacant</b>
168									Referent	IA	M	<b>Vacant</b>

NOTĂ: \*/\*\* Titularii posturilor propuși pentru promovare, cu respectarea art.26 alin.(1) din Legea –cadru nr.284/2010 și ale Legii nr.188/1999, republicată(2), cu modificările și completările ulterioare.

<b>FUNCȚIA/NUMĂR POSTURI</b>	<b>Ocupate</b>	<b>Vacante</b>	<b>Total</b>
Nr. total de demnitari	2	1	3
Nr. total funcții – administrator public	1	-	1
Nr. total de înalți funcționari publici	-	-	-
Nr. total de funcții publice	116	11	127
Nr. total de funcții publice de conducere	16	-	16
Nr. total de funcții publice de execuție	100	11	111
Nr. total de funcții contractuale de conducere	1	-	1
Nr. total de funcții contractuale de execuție	33	3	36
Nr. total de posturi din cadrul instituției	153	15	168
Nr. total de posturi potrivit art.III, alin.(2) din OUGnr.63/2010	-	-	168

p. PREȘEDINTEA  
VICEPREȘEDINTEA,  
Gheorghe Sorescu

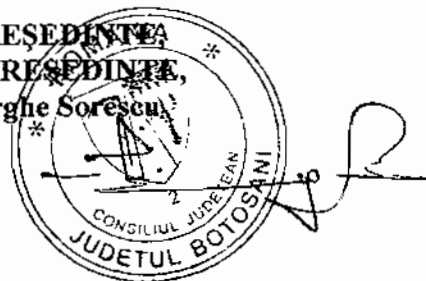

CONTRASEMNEAZĂ:  
SECRETAR AL JUDEȚULUI,  
Marcel - Stelica Bejenariu

## ORGANIGRAMA APARATULUI PERMANENT DE LUCRU AL CONSILIULUI JUDEȚEAN BOTOȘANI

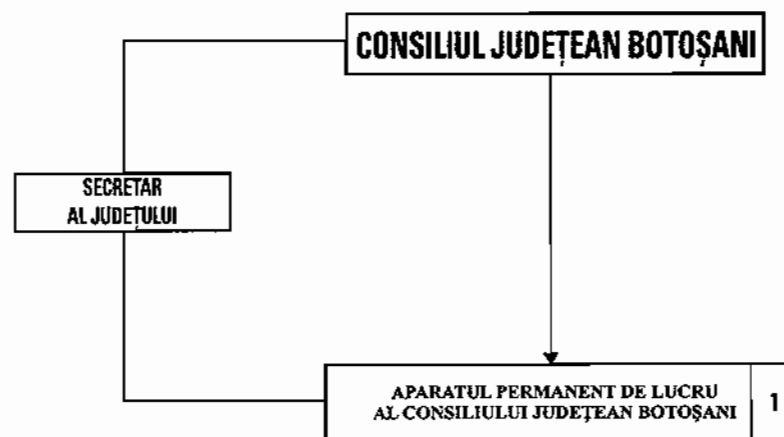

TOTAL POSTURI (Personal Contractual)	din care:	
	DE CONDUCERE	DE EXECUȚIE
1	-	1

p. Președinte,  
Vicepreședinte,  
Gheorghe Sorescu



Contrasemnează,  
Secretar al Județului,  
Marcel-Stelica Bejenariu

**STAT DE FUNCȚII**  
al aparatului permanent de lucru al  
Consiliului Județean Botoșani

Nr. crt.	Funcția contractuală de execuție	Nivel studii	Număr posturi	Grad / Treaptă/ gradație	Ocupat/ Vacant
0	1	2	3	4	5
<b>TOTAL POSTURI – din care:</b>		<b>x</b>	<b>1</b>	<b>x</b>	<b>- / 1</b>
1	Consilier juridic	S	1	Deb./II/ I/IA/5	<b>Vacant</b>

**RECAPITULAȚIE:**  
Total posturi: 1, din care:  
- de conducere: -  
- ocupate: -  
- vacante: -  
- de execuție: 1, din care:  
- ocupate: -  
- vacante: 1

p. PRESEDINTE  
VICEPRESEDINTE  
Gheorghe Șaieșcu

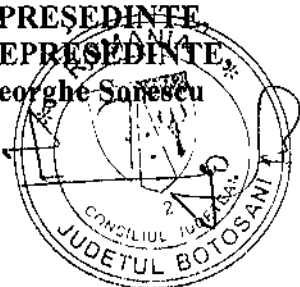

CONTRASEMNEAZĂ:  
SECRETAR AL JUDEȚULUI,  
Marcel - Stelica Bejenariu

# ORGANIGRAMA DIRECȚIEI JUDEȚENE DE DRUMURI ȘI PODURI BOTOȘANI

TOTAL POSTURI		din care:			
		DE CONDUCERE		DE EXECUȚIE	
57		7		50	
FP	PC	FP	PC	FP	PC
17	40	2	5	15	35

T- Total personal  
C- Personal de conducere  
FC- Funcții publice  
PC- Personal contractual

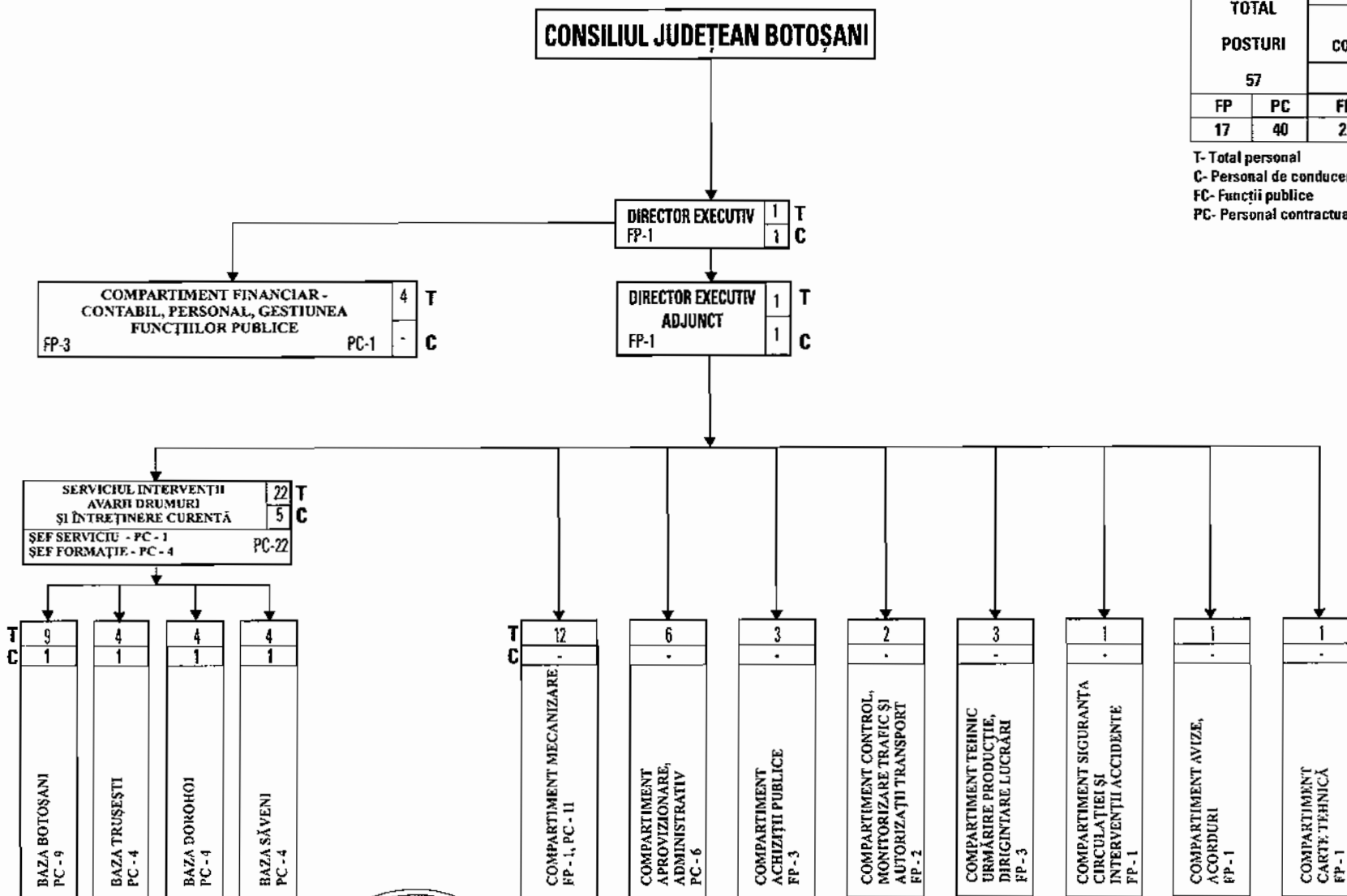

p. Președinte,  
Vicepreședinte,  
Gheorghe Sorescu



Contrasemnează,  
Secretar al Județului,  
Marcel-Stelica Bejenariu

**STATUL DE FUNCȚII**  
**al Direcției Județene de Drumuri și Poduri Botoșani**

Nr crt	Structura	Funcția publică		Clasa	Grad/ Grad profesional	Nivel studii	Funcția contractuală		Treapta profesională/ grad	Nivel Studii	Ocupat/ vacant/ temporar vacant /ocupat
		de conducere	de execuție				de conducere	de execuție			
0	1	2	3	4	5	6	7	8	9	10	11
<b>CONDUCERE</b>											
1		Director executiv	-	I	II	S					Clim Alin - Sorin
2		Director executiv adjunct	-	I	II	S					Gheorghian Gheorghe Cătălin
<b>COMPARTIMENT FINANCIAR, CONTABIL, PERSONAL, GESTIUNEA FUNCȚIILOR PUBLICE</b>											
3			Consilier	I	Superior	S					Mihai Ștefan
4			Consilier	I	Superior	S					Hobjilă Gabriela
5			Consilier	I	Superior	S					Calistru Traian
6								Casier magaziner	-	M	Strungaru Celina
<b>SERVICIUL INTERVENȚII, AVARII, DRUMURI ȘI ÎNTREȚINERE CURENTĂ</b>											
7							Șef serviciu		II/A	S	Gheorghian Lizuca Maria/ Talpalariu Adriana – temp.
<b>BAZA BOTOȘANI</b>											
8							Șef formație		II/I	Sc.prof/G	Husoschi Enea
9								Muncitor calificat - cantonier	I	Sc.prof/G	Aconstantinasei Vasile
10								Muncitor calificat - cantonier	I	Sc.prof/G	Brașoveanu Gheorghe
11								Muncitor calificat Vopsitor ind.	I	Sc.prof/G	Vacant
12								Muncitor calificat cantonier	I	Sc.prof/G	Lină Dorica
13								Muncitor calificat cantonier	I	Sc.prof/G	Robu Neculai
14								Muncitor calificat - cantonier	I	Sc.prof/G	Ștefănescu Petru
15								Muncitor calificat - cantonier	I	Sc.prof/G	Cazacu George - Mircea
16								Muncitor calificat - cantonier	I	Sc.prof/G	Pralea Constantin
<b>BAZA TRUȘEȘTI</b>											
17							Șef formație		II/I	Sc.prof/G	Deleanu Sorin

18								Muncitor calificat-cantonier	I	Sc.prof/G	Deleanu Tudor - Horia
19								Muncitor calificat-cantonier	I	Sc.prof/G	Pălimariu Toader
20								Muncitor calificat-cantonier	I	Sc.prof/G	Dău Ioan
<b>BAZA SĂVENI</b>											
21							Şef formație		II/I	Sc.prof/G	Răileanu Viorel
22								Muncitor calificat-cantonier	V	Sc.prof/G	Ciuclea Ioan
23								Muncitor calificat-cantonier	I	Sc.prof/G	Butnariuc Ioan
24								Muncitor necalificat-cantonier	I	Sc.prof/G	Corolea Iulian
<b>BAZA DOROHOI</b>											
25							Şef formație		II/I	Sc.prof/G	Ciubotariu Iulian
26								Muncitor calificat-cantonier	I	Sc.prof/G	Dumitru Vasile
27								Muncitor calificat-cantonier	II	Sc.prof/G	Ancutei D-tru
28								Muncitor calificat-Electrician întreținere/reparații	II	Sc.prof/G	Dumitru Radu
<b>COMPARTIMENT MECANIZARE</b>											
29			Consilier	I	Superior	S					Bădiță Mihai
30								Șofer autoturisme	I	Sc.prof/G	Raileanu Alin - Cătălin
31								Șofer autoturisme	I	Sc.prof/G	Mațincu Neculai
32								Șofer autoturisme	I	Sc.prof/G	Aparaschivei Sergiu
33								Șofer autoturisme	I	Sc.prof/G	Bălan Gheorghe
34								Șofer – mașini de mare tonaj	I	Sc.prof/G	Vacant
35								Șofer- camionagiu	I	Sc.prof/G	Vacant
36								Șofer autoturisme	I	Sc.prof/G	Vacant
37								Muncitor calificat-Mecanic auto	I	Sc.prof/G	Vacant
38								Muncitor calificat-Electrician auto	I	Sc.prof/G	Vacant
39								Muncitor calificat-cantonier	III	Sc.prof/G	Moholitchi Dorin
40								Muncitor calificat-cantonier	III	Sc.prof/G	Humelnicu Daniel
<b>COMPARTIMENT APROVIZIONARE, ADMINISTRATIV</b>											
41								Consilier – (funcționar ad-tiv)	IA	S	Maței Oana
42								Funcționar arhivar	I	M	Corlat Claudia – temp.vacant
43								Muncitor calificat-cantonier	I	Sc.prof/G	Buhăianu Gheorghe
44								Paznic		Sc.prof/G	Corlat Viorica
45								Îngrijitor		Sc.prof/G	Vacant



46							Muncitor calificat-cantonier	I	Sc.prof/G	Coşuleanu Ermil
<b>COMPARTIMENT ACHIZIȚII PUBLICE</b>										
47		Consilier	I	Superior	S					Haiduc Stelu
48		Consilier	I	Superior	S					Gheorghian Andreea
49		Consilier	I	Debutant	S					Gociu Adelina - Alexandra
<b>COMPARTIMENTUL CONTROL, MONITORIZARE TRAFIC SI AUTORIZAȚII TRANSPORT</b>										
50		Consilier	I	Superior	S					Andrei Aurei
51		Consilier	I	Superior	S					Bidaşcu Petru Marius
<b>COMPARTIMENT TEHNIC, URMĂRIREA PRODUCTIEI, DIRIGINTARE LUCRARI</b>										
52		Consilier	I	Superior	S					Gontaru Gabriel
53		Consilier	I	Superior	S					Pitorac Gabriel
54		Consilier	I	Principal	S					Temporar vacant
<b>COMPARTIMENT SIGURANTA CIRCULATIEI SI INTERVENTII ACCIDENTE</b>										
55		Consilier	I	Principal	S					Vacant
<b>COMPARTIMENT AVIZE, ACORDURI</b>										
56		Referent de specialitate	II	Superior	SSD					Vacant
<b>COMPARTIMENT CARTE TEHNICĂ</b>										
57		Inspector	I	Asistent	S					Vacant

Nr. posturi	Ocupate	Vacante	Total
Nr. total de funcții publice	14	3	17
Nr. total de înalți funcționari publici	-	-	-
Nr. total de funcții publice de conducere	2	-	2
Nr. total de funcții publice de execuție	12	3	15
Nr. total de funcții contractuale de conducere	5	-	5
Nr. total de funcții contractuale de execuție	28	7	35
<b>Nr. total de funcții în instituție</b>	<b>47</b>	<b>10</b>	<b>57</b>

p. PREȘEDINTE,  
VICEPREȘEDINTE,  
Gheorghe Sorăscu

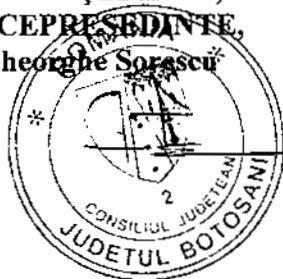

*[Handwritten signature]*

CONTRASEMNEAZĂ:  
SECRETAR AL JUDEȚULUI,  
Marcel - Stelcă Bejenariu

*[Handwritten signature]*

# ORGANIGRAMA

## SERVICIULUI PUBLIC COMUNITAR DE EVIDENȚĂ A PERSOANELOR AL JUDEȚULUI BOTOȘANI

**Legendă**

T - Total personal  
C - Funcții de conducere  
FP - Funcții publice  
PC - Personal contractual

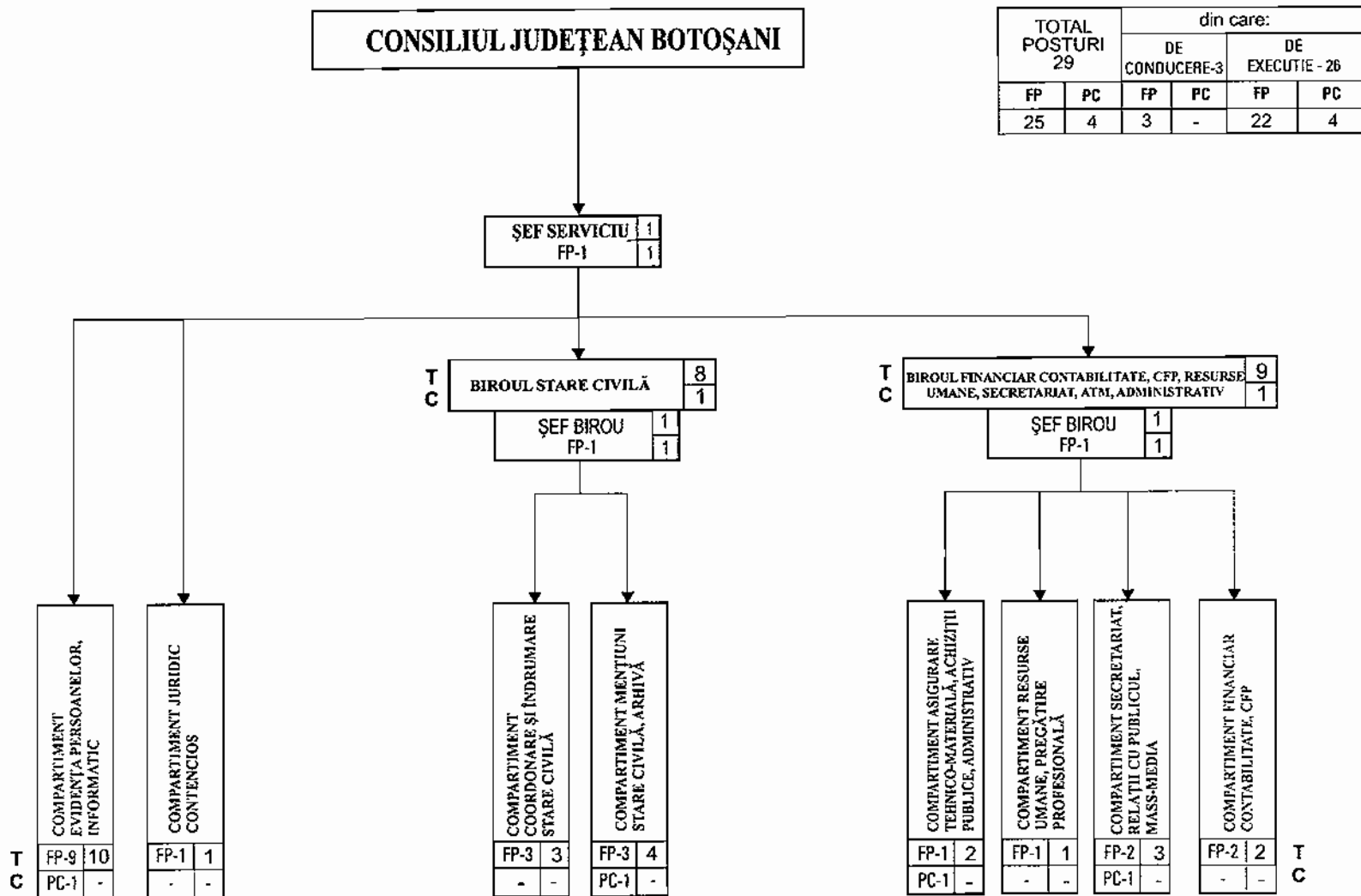

p.Președinte,  
Vicepreședinte,  
Gheorghe Sorăscu

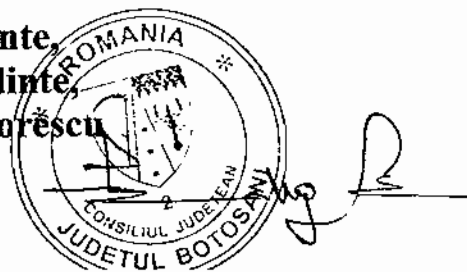

Contrasemnează,  
Secretar al Județului,  
Marcel-Stelica Bejenariu

**STATUL DE FUNCȚII**  
al Serviciului Public Comunitar de Evidență a Persoanelor al Județului Botoșani

Nr. crt.	Structura	Funcția demnitare publică	Funcția publică		Clasa	Gradul profesional	Nivel studii	Funcția contractuală		Treapta profesională/grad	Nivel studii	Ocupat/ vacant/ temporar vacant/ocupat
			de conducere	de execuție				de conducere	de execuție			
<b>CONDUCERE</b>												
1			Șef serviciu		I	II	S	-	-	-	-	Gherasim Ovidiu
<b>COMPARTIMENTUL EVIDENȚA PERSOANELOR, INFORMATIC</b>												
2				Consilier	I	Superior	S					Marandiuc C.
3				Inspector	I	Superior	S					Iațu Liviu
4				Inspector	I	Asistent/ Principal*	S					Iațu Elena - Diana
5				Consilier	I	Principal	S					Pruteanu Mariana
6				Consilier	I	Superior	S					Mul Ludmila
7				Inspector	I	Superior	S					Simion – Ghiuzan Adrian - Eugen
8				Consilier	I	Principal	S					Nechita Laura
9				Referent	III	Asistent/ Principal*	M					Bucșă Viorel
10				Referent	III	Principal/ Superior*	M					Șimon Gabriela
11								-	Consilier	IA	S	Pintilei Ștefania
<b>COMPARTIMENTUL JURIDIC, CONTENCIOS</b>												
12				Consilier juridic	I	Superior	S					Aparaschivei Antonio - Rivera
<b>BIROUL STARE CIVILĂ</b>												
13			Șef birou		I	II	S					Tapalagă Gabriela
<b>COMPARTIMENTUL COORDONARE ȘI ÎNDRUMARE STARE CIVILĂ</b>												
14				Consilier	I	Superior	S					Grigore Rodica
15				Consilier	I	Superior	S					Nistor Mihaela
16				Consilier	I	Superior	S					Acatrinei C.

COMPARTIMENTUL MENȚIUNI STARE CIVILĂ, ARHIVĂ												
17				Consilier	I	Principal	S					Aghiniței Cristina
18				Referent specialitate	II	Superior	SSD					Șmilenschi Carmen
19				Consilier	I	Principal	S					Rățoi Mariana
20									Consilier	I	S	Stredie Gheorghe
BIROUL FINANCIAR, CONTABILITATE, CFP., RESURSE UMANE, SECRETARIAT, ATM, ADMINISTRATIV												
21			Șef birou		I	II	S					Ariciuc Adrian
COMPARTIMENTUL ASIGURARE TEHNICO-MATERIALĂ, ACHIZIȚII PUBLICE, ADMINISTRATIV												
22				Consilier	I	Asistent	S					Iacob Carmen
23									Consilier	IA	S	Codreanu D-tru
COMPARTIMENTUL RESURSE UMANE, PREGĂTIRE PROFESIONALĂ												
24				Consilier	I	Principal	S					Vacant
COMPARTIMENTUL SECRETARIAT, RELAȚII CU PUBLICUL, MASS - MEDIA												
25				Referent	III	Superior	M					Crețu Paul - C-tin
26				Consilier	I	Principal	S					Doroftei Bogdan
27									Consilier	IA	S	Federovici Doina/ Lipciuc Maria-temp.
COMPARTIMENTUL FINANCIAR, CONTABILITATE, CFP												
28				Consilier	I	Principal	S					Amariei Dinu
29				Consilier	I	Asistent	S					Vacant

\*Promovare în grad profesional în condițiile art.64 din Legea nr.188/1999 privind statutul funcționarilor publici.

Nr. posturi	Ocupate	Vacante	Total
Nr. total de funcții publice	23	2	25
Nr. total de funcții publice de conducere	3	-	3
Nr. total de funcții publice de execuție	20	2	22
Nr. total de funcții contractuale de conducere	-	-	-
Nr. total de funcții contractuale de execuție	4	-	4
<b>Nr. total de funcții în instituție</b>	<b>27</b>	<b>2</b>	<b>29</b>

p. PRESEDINTE  
VICEPRESEDINTE  
Gheorghe Sorescu



CONTRASEMNEAZĂ:  
SECRETAR AL JUDEȚULUI,  
Marcel - Stelică Bejenariu

## ORGANIGRAMA CAMEREI AGRICOLE JUDEȚENE BOTOȘANI

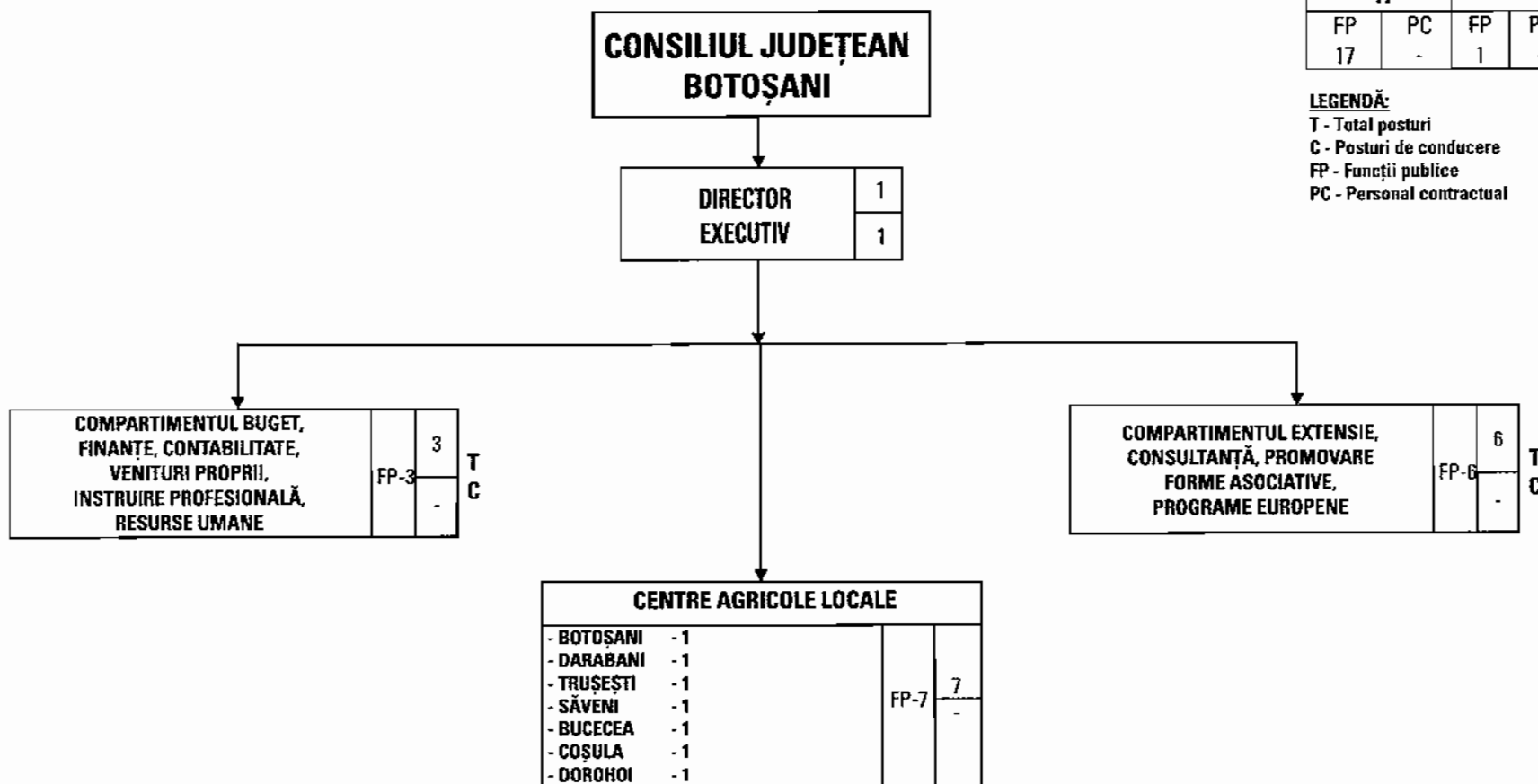

TOTAL POSTURI		din care:			
17		DE CONDUCERE 1		DE EXECUȚIE 16	
FP	PC	FP	PC	FP	PC
17	-	1	-	16	-

**LEGENDĂ:**  
 T - Total posturi  
 C - Posturi de conducere  
 FP - Funcții publice  
 PC - Personal contractual

p. Președinte  
Vicepreședinte  
Gheorghe Sorescu



Contrasemnează,  
Secretar al Județului,  
Marcel-Stelică Bejenariu

**STATUL DE FUNCȚII**  
**al Camerei Agricole Județene Botoșani**

Nr. crt.	Structura	Funcția demnităte publică	Funcția publică		Clasa	Gradul profesional	Nivel studii	Funcția contractuală		Treapta profesională/grad	Nivel studii	Ocupat, vacant/temporar vacant
			de conducere	de execuție				de conducere	de execuție			
<b>CONDUCERE</b>												
1			Director executiv		I	II	S					Marocico Floarea
<b>COMPARTIMENTUL BUGET, FINANȚE, CONTABILITATE, VENITURI PROPRII, INSTRUIRE PROFESIONALĂ, RESURSE UMANE</b>												
2				Consilier	I	Superior	S					Dumitriu Luminița
3				Consilier	I	Superior	S					Grigoriu Mihai
4				Referent	III	Superior	M					Crăcană Mihai
<b>COMPARTIMENTUL EXTENSIE, CONSULTANȚĂ, PROMOVARE FORME ASOCIATIVE, PROGRAME EUROPENE</b>												
5				Consilier	I	Superior	S					Miriță Petru
6				Consilier	I	Superior	S					Dănilă Gheorghe
7				Consilier	I	Asistent	S					<b>Vacant</b>
8				Referent	III	Asistent	M					Budăi Simona
9				Consilier	I	Asistent	S					Buraga Alexandru Razvan
10				Consilier	I	Asistent	S					Macovei Oana

CENTRE AGRICOLE LOCALE												
11	Coșula			Consilier	I	Superior	S					Cârpușor Vasile
12	Trușești			Consilier	I	Superior	S					Neculăică Simona
13	Bucecea			Consilier	I	Superior	S					Dutcovschi Liliana
14	Săveni			Consilier	I	Superior	S					Todireanu Daniela
15	Botoșani			Consilier	I	Superior	S					Iftodi Dănuț
16	Darabani			Consilier	I	Superior	S					Aroșoaie Corneliu susp./ Trofin Stelică
17	Dorohoi			Consilier	I	Debutant	S					Avătămăniței Mihaela
<b>Nr. posturi</b>							<b>Ocupate</b>	<b>Vacante</b>	<b>Total</b>			
Nr. total de funcții publice							16	1	17			
Nr. total de înalți funcționari publici							-	-	-			
Nr. total de funcții publice de conducere							1	-	1			
Nr. total de funcții publice de execuție							15	1	16			
Nr. total de funcții contractuale de conducere							-	-	-			
Nr. total de funcții contractuale de execuție							-	-	-			

p. PREȘEDINTE,  
VICEPREȘEDINTE  
Gheorghe Șorrescu

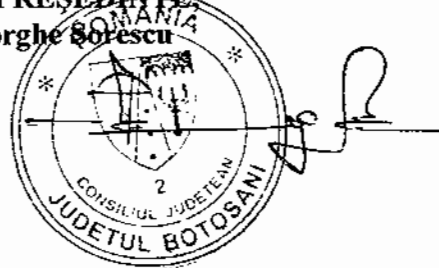

CONTRASEMNEAZĂ:  
SECRETAR AL JUDEȚULUI,  
Marcel - Stelică Bejenariu

# ORGANIGRAMA MUZEULUI JUDEȚEAN BOTOȘANI

T- total personal  
C- personal de conducere

TOTAL POSTURI	din care:		
	CONDUCERE	EXECUȚIE	din care:
			DESERV.
50,5	6	44,5	12

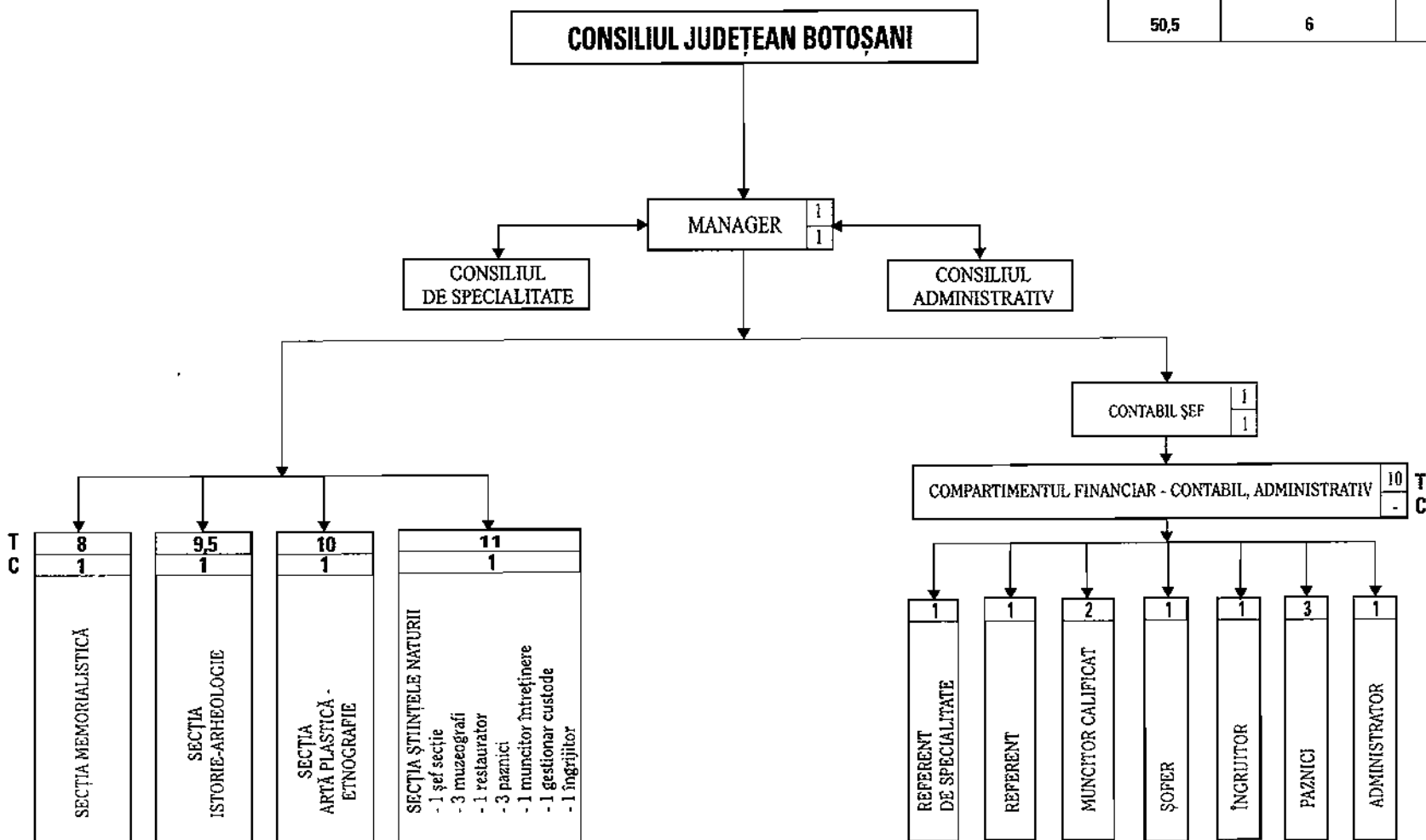

p.PREȘEDINTE,  
VICEPREȘEDINTE,  
Gheorghe Sorescu

CONTRASEMNEAZĂ,  
SECRETAR AL JUDEȚULUI,  
Marcel-Stelică Bejenariu



STAT DE FUNCȚII  
al Muzeului Județean Botoșani

Nr. crt.	Funcția contractuală de conducere/ de execuție	Nivel studii	Număr posturi	Grad/ Treapta/ Gradație	Ocupat/ Vacant
0	1	2	3	4	5
<b>TOTAL POSTURI – din care:</b>		<b>x</b>	<b>50,5</b>	<b>x</b>	<b>45,5 / 5</b>
1	Manager	S	1	II/4	Ocupat
<b>SECȚIA MEMORIALISTICA</b>		<b>x</b>	<b>8</b>	<b>x</b>	<b>8 / -</b>
2	Sef secție	S	1	II/5	Ocupat
3	Muzeograf	S	1	IA/4	Ocupat
4	Muzeograf	S	1	IA/3	Ocupat
5	Muzeograf	S	1	II/I/5	Ocupat
6	Gestionar custode	M	1	II/5	Ocupat
7	Gestionar custode	M	1	II/I/5	Ocupat
8	Supraveghetor	G	1	- /5	Ocupat
9	Analist programator ajutor	M	1	IA/5	Ocupat
<b>SECȚIA ISTORIE – ARHEOLOGIE</b>		<b>x</b>	<b>9,5</b>	<b>x</b>	<b>6,5 / 3</b>
10	Sef secție	S	1	II/4	Ocupat
11	Muzeograf	S	1	IA/5	Vacant
12	Muzeograf	S	1	IA/3	Ocupat
13	Muzeograf	S	1	IA/2	Ocupat
14	Muzeograf	S	1	I/5	Vacant
15	Restaurator ( ceramică)	S	1	IA/4	Vacant temporar - rezervat
16	Desenator - grafician	S	1	II/5	Vacant
17	Gestionar custode	M	1	II/I /5	Ocupat
18	Gestionar custode	M	1	II/I /5	Ocupat
19	Conducător arhitect	SSD	0,5	I/5	Ocupat
<b>SECȚIA ARTĂ PLASTICĂ - ETNOGRAFIE</b>		<b>x</b>	<b>10</b>	<b>x</b>	<b>10 / -</b>
20	Sef secție	S	1	II/4	Ocupat
21	Muzeograf	S	1	IA/5	Ocupat
22	Muzeograf	S	1	IA/2	Ocupat
23	Restaurator ( textile)	M	1	IA/5	Ocupat
24	Gestionar custode	M	1	II /I/5	Ocupat
25	Conservator	M	1	IA/5	Ocupat
26	Restaurator ( lemn)	S	1	II/5	Ocupat
27	Conservator	S	1	II/2	Ocupat
28	Gestionar custode	M	1	II /2	Ocupat

29	Îngrijitor	M	1	- /5	Ocupat
<b>SECȚIA ȘTIINTELE NATURII</b>		<b>x</b>	<b>11</b>	<b>x</b>	<b>10 / 1</b>
30	Sef secție	S	1	II/4	Ocupat
31	Muzeograf	S	1	IA/4	Ocupat
32	Muzeograf	S	1	IA/2	Ocupat
33	Muzeograf	S	1	II/I/5	Ocupat
34	Restaurator	M	1	IA/5	Ocupat
35	Gestionar custode	M	1	II/4	Ocupat
36	Muncitor calificat întreținere	M	1	I/5	Ocupat
37	Îngrijitor	M/G	1	- /5	<b>Vacant</b>
38	Paznic	M	1	- /5	Ocupat
39	Paznic	G	1	- /5	Ocupat
40	Paznic	G	1	- /4	Ocupat
<b>CONTABIL ȘEF</b>		<b>x</b>	<b>1</b>	<b>x</b>	<b>1 / -</b>
41	Contabil șef	S	1	II/4	Ocupat
<b>COMPARTIMENTUL FINANCIAR - CONTABIL ADMINISTRATIV</b>		<b>x</b>	<b>10</b>	<b>x</b>	<b>9 / 1</b>
42	Referent de specialitate	S	1	II/5	Ocupat
43	Referent	M	1	IA/5	<b>Vacant</b>
44	Administrator	M	1	I/5	Ocupat
45	Muncitor calificat - electrician	M	1	I/5	Ocupat
46	Muncitor calificat - tâmplar	M	1	I/5	Ocupat
47	Șofer	M	1	I/3	Ocupat
48	Îngrijitor	G	1	- /5	Ocupat
49	Paznic	M	1	- /5	Ocupat
50	Paznic	G	1	- /5	Ocupat
51	Paznic	M	1	- /5	Ocupat

**RECAPITULAȚIE:**

**Total posturi: 50,5** din care:

- de conducere: 6

- ocupate: 6

- vacante: -

- de execuție: 44,5 din care:

- ocupate: 39,5

- vacante: 5



**CONTRASEMNEAZĂ:**  
**SECRETAR AL JUDEȚULUI,**  
**Marcel - Stelică Bejenariu**

# ORGANIGRAMA

## BIBLIOTECII JUDEȚENE „MIHAI EMINESCU” BOTOȘANI

T- total personal  
C- personal de conducere

TOTAL POSTURI	din care:		
	CONDUCERE	EXECUȚIE	din care:
			DESERVIRE
36	3	33	3

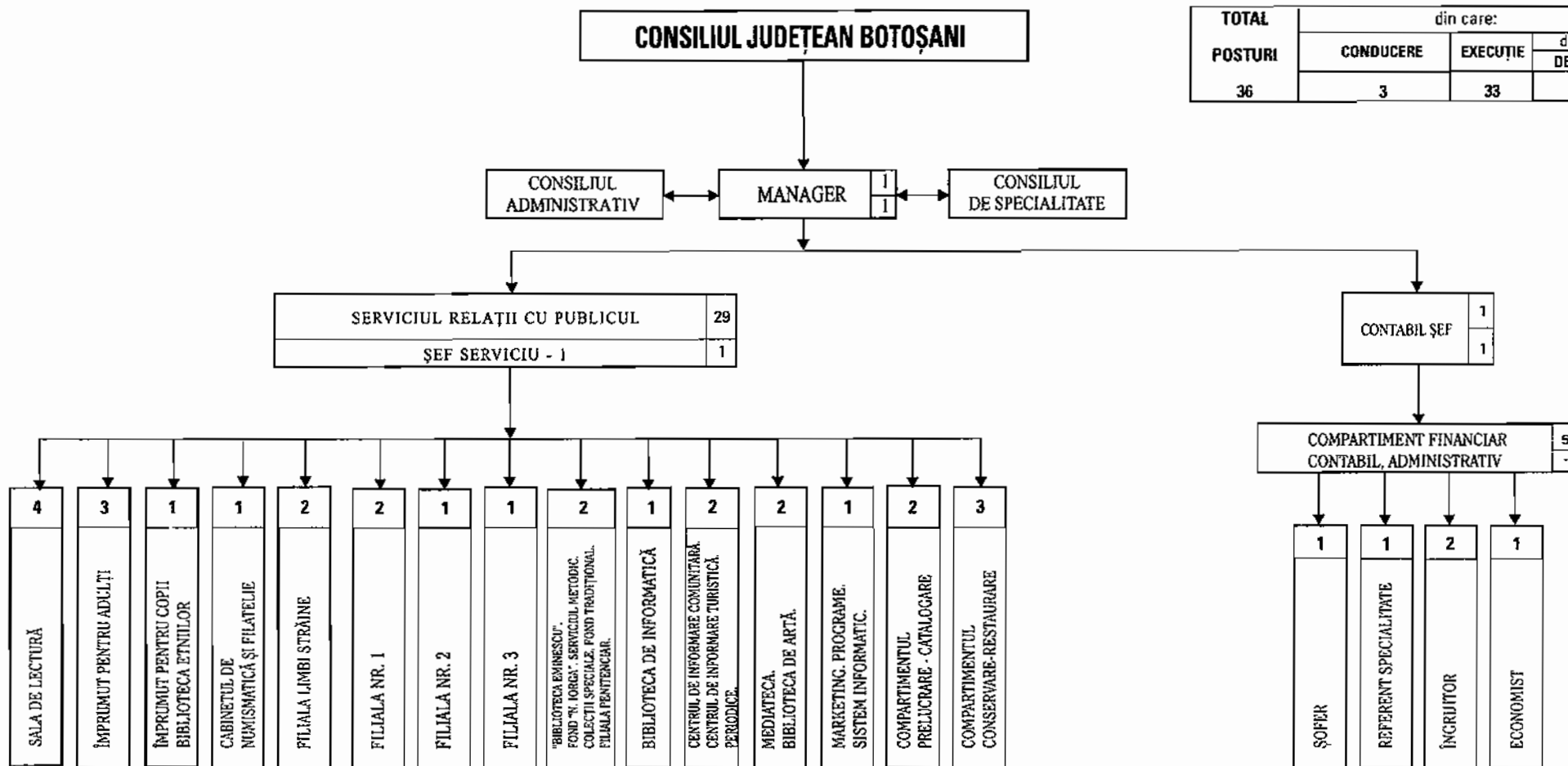

p.PREȘEDINTE  
VICEPREȘEDINTE  
Gheorghe Sorescu



CONTRASEMNEAZĂ,  
SECRETAR AL JUDEȚULUI,  
Marcel-Stelică Bejenariu

STAT DE FUNCȚII  
al Bibliotecii Județene „Mihai Eminescu” Botoșani

Nr. crt.	Funcția contractuală de conducere/ de execuție	Nivel studii	Număr posturi	Grad/ Treapta/ Gradație	Ocupat/ Vacant
0	1	2	3	4	5
<b>TOTAL POSTURI – din care:</b>		<b>x</b>	<b>36</b>	<b>x</b>	<b>34 / 2</b>
1	Manager	S	1	II/5	Ocupat
<b>SERVICIUL RELAȚII CU PUBLICUL</b>			<b>29</b>	<b>x</b>	<b>27 / 2</b>
2	Sef serviciu	S	1	II/5	Ocupat
3 - 13	Bibliotecar	S	11	IA/5	10 - Ocupat 1 - Rezervat
14- 17	Bibliotecar	S	4	IA/4	Ocupat
18- 19	Bibliotecar	S	2	IA/3	Ocupat
20- 21	Bibliotecar	S	2	I/4	<b>Vacant</b>
22- 23	Bibliotecar	SSD	2	I/5	Ocupat
24- 25	Bibliotecar	SSD	2	I/4	Ocupat
26- 27	Bibliotecar	M	2	I/5	Ocupat
28- 29	Mânuiitor carte	M	2	-/5	Ocupat
30	Mânuiitor carte	M	1	-/3	Ocupat
<b>CONTABIL ȘEF</b>			<b>1</b>	<b>x</b>	<b>1 / -</b>
31	Contabil șef	S	1	II/5	Ocupat

COMPARTIMENT FINANCIAR, CONTABIL, ADMINISTRATIV			5	x	5 / -
32	Economist	S	1	IA/3	Ocupat
33	Referent de specialitate	S	1	I/4	Ocupat
34	Șofer	M	1	I/4	Ocupat
35-					
36	Îngrijitor	G	2	- /5	Ocupat

**RECAPITULAȚIE:**

**Total posturi:** 36 *din care:*

- de conducere: 3

- ocupate: 3

- vacante: -

- de execuție: 33 *din care:*

- ocupate: 31

- vacante: 2

p. PREȘEDINTE,  
VICEPREȘEDINTE,  
Gheorghe Săreștu

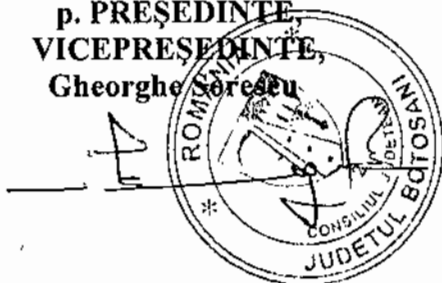

CONTRASEMNEAZĂ:  
SECRETAR AL JUDEȚULUI,  
Marcel - Stelică Bejenariu

T- total personal  
C- personal de conducere

# ORGANIGRAMA

## ORCHESTREI POPULARE „RAPSOZII BOTOȘANILOR”

TOTAL POSTURI	din care:		
	CONDUCERE	EXECUȚIE	din care:
			DESERVIRE
38,5	2	36,5	3

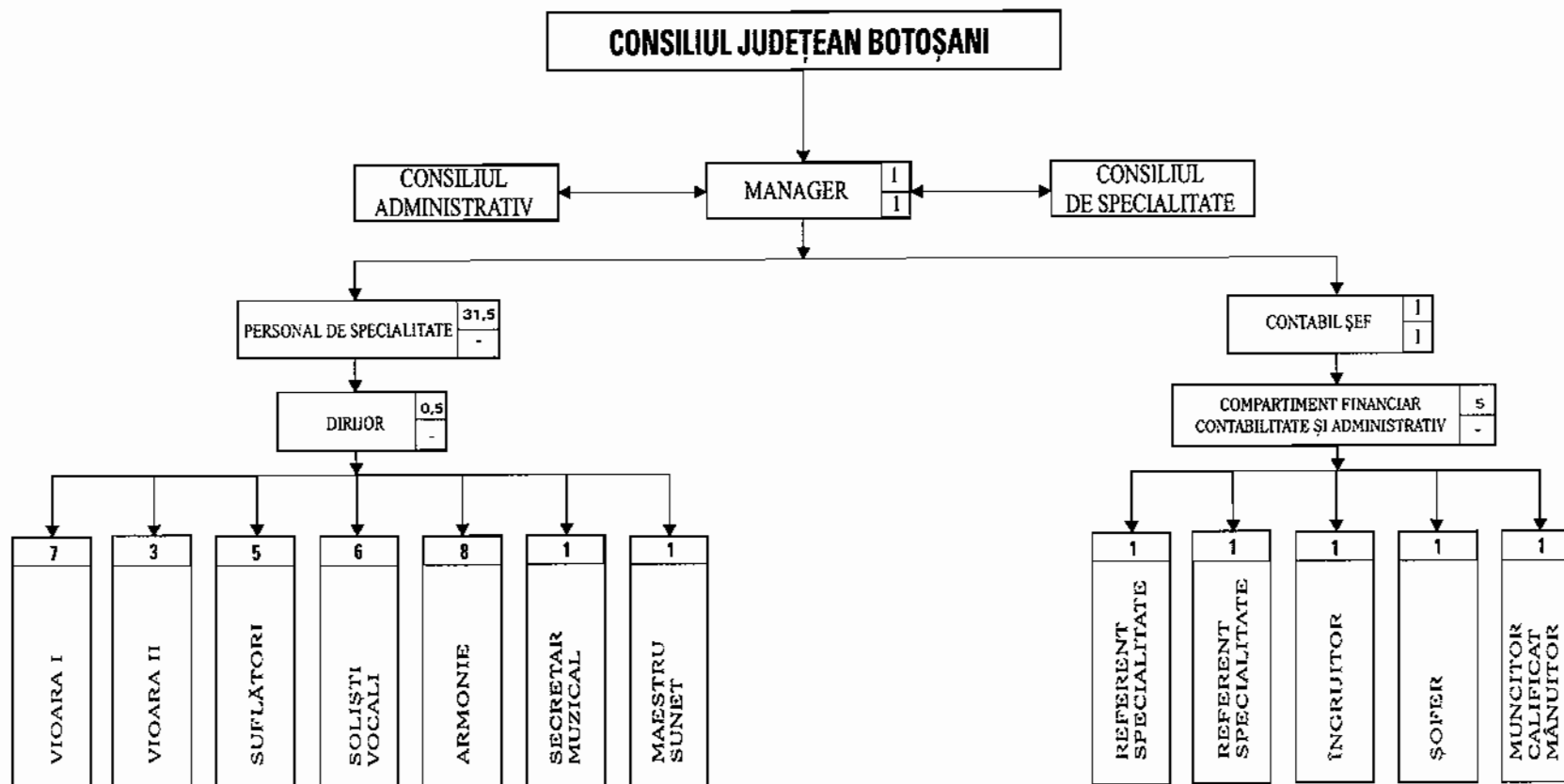

p.PREȘEDINTE  
VICEPREȘEDINTE  
Gheorghe Sorescu



CONTRASEMNEAZĂ,  
SECRETAR AL JUDEȚULUI,  
Marcel-Stelică Bejenariu

STAT DE FUNCȚII  
al Orchestrei Populare „Rapsozii Botoșanilor”

Nr. crt.	Funcția contractuală de conducere/ de execuție	Nivel studii	Număr posturi	Grad / Treaptă/ gradație	Ocupat/ Vacant
0	1	2	3	4	5
<b>TOTAL POSTURI – din care:</b>		<b>x</b>	<b>38,5</b>	<b>x</b>	<b>34,5 / 4</b>
1	Manager	S	1	II/5	Ocupat
<b>PERSONAL DE SPECIALITATE</b>			<b>31,5</b>	<b>-</b>	<b>28,5 / 3</b>
2	Dirijor	S	0,5	IA/5	Ocupat
3	Concert maestru	S	1	IA/5	Ocupat
4	Șef partidă	S	1	I/5	Ocupat
5-8	Solist vocal	S	4	IA/5	Ocupat
9	Solist vocal	S	1	IA/5	Vacant temp. - Rezervat
10	Solist vocal	S	1	I/5	Ocupat
11-14	Solist instrumentist	S	4	I/5	Ocupat
15	Solist instrumentist	S	1	I/4	Ocupat
16	Solist instrumentist	S	1	I/3	Ocupat
17	Solist instrumentist	S	1	I/2	Ocupat
18	Solist instrumentist	S	1	II/4	Ocupat
19	Artist instrumentist	S	1	I/5	Ocupat
20	Artist instrumentist	S	1	I/5	Vacant
21	Artist instrumentist	S	1	I/4	Ocupat
22	Artist instrumentist	S	1	I/3	Ocupat
23	Artist instrumentist	S	1	I/2	Ocupat
24-25	Artist instrumentist	S	2	II/2	Ocupat

26	Artist instrumentist	S	1	II/1	Ocupat
27	Artist instrumentist	S	1	Deb./II/B	Vacant
28	Secretar muzical	S	1	I/3	Ocupat
29	Maestru lumini sunet	M	1	I/5	Ocupat
30	Solist instrumentist	M	1	Deb./II/B	Ocupat
31- 32	Solist instrumentist	M	2	I/5	Ocupat
33	Solist instrumentist	M	1	I/4	Vacant
<b>CONTABIL ȘEF</b>			<b>1</b>	<b>x</b>	<b>1 / -</b>
34	Contabil șef	S	1	II/4	Ocupat
<b>COMPARTIMENT FINANCIAR CONTABILITATE ȘI ADMINISTRATIV</b>			<b>5</b>	<b>x</b>	<b>4 / 1</b>
35	Referent specialitate	S	1	II/5	Ocupat
36	Referent specialitate	S	1	Deb./III/2	Ocupat
37	Muncitor calificat – mânuitor decor	M	1	I/5	Ocupat
38	Șofer	M/G	1	I/5	Vacant
39	Ingrijitor	M/G	1	-/2	Ocupat

**RECAPITULAȚIE:**

**Total posturi: 38,5 din care:**

- de conducere: 2
  - ocupate: 2
  - vacante: -
- de execuție: 36,5 din care:
  - ocupate: 32,5
  - vacante: 4

p. PREȘEDINTE  
VICEPREȘEDINTE  
Gheorghe Siorescu

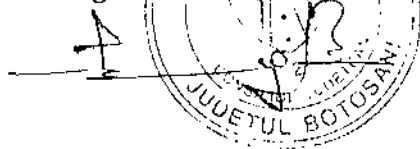

**CONTRASEMNEAZĂ:**  
**SECRETAR AL JUDEȚULUI,**  
**Marcel - Stelică Bejenariu**



# ORGANIGRAMA

## ȘCOLII POPULARE DE ARTE ȘI MESERII BOTOȘANI

TOTAL POSTURI	din care:		
	CONDUCERE	EXECUȚIE	din care:
			DESERVIRE
12	2	10	2

T- total personal  
C- personal de conducere

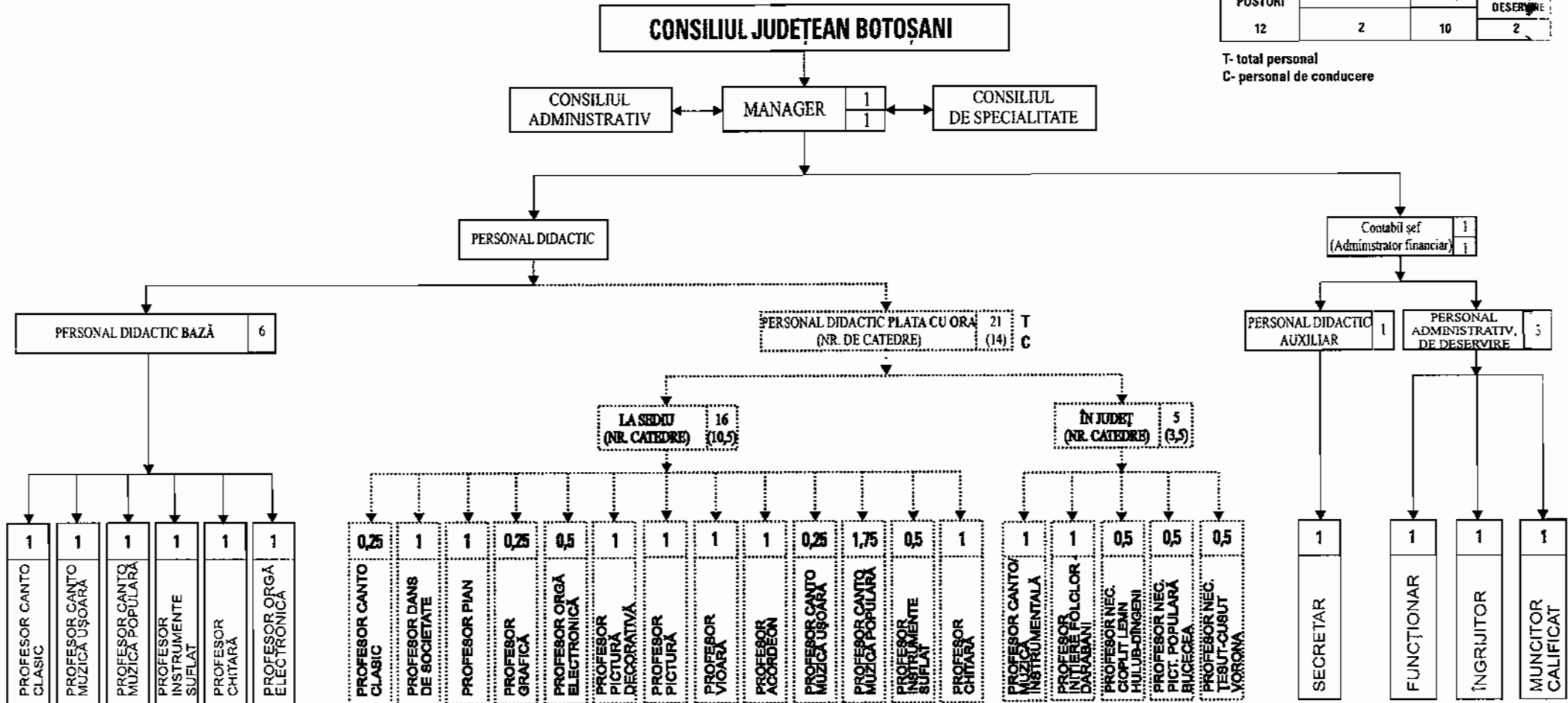

p.PREȘEDINTE  
VICEPREȘEDINTE  
Gheorghe Sorescu



Contrasemnează,  
SECRETAR AL JUDEȚULUI,  
Marcel-Stelică Bejenariu

STAT DE FUNCȚII  
al Școlii Populare de Arte și Meserii Botoșani

Nr. crt.	Funcția contractuală de conducere/ de execuție	Nivel studii	Număr posturi	Grad/Treapta/Tranșa de vechime Gradație	Ocupat/Vacant
0	1	2	3	4	5
<b>TOTAL POSTURI -- din care:</b>		<b>x</b>	<b>12</b>	<b>x</b>	<b>12 / -</b>
1	Manager	S	1	II/5	Ocupat
<b>PERSONAL DIDACTIC</b>		<b>x</b>	<b>6</b>	<b>x</b>	<b>6 / -</b>
2	Profesor	S	1	Debutant 0-2 ani/2	Ocupat
3	Profesor	S	1	Debutant 0-2 ani/2	Ocupat
4	Profesor	S	1	Definitiv 10-14 ani/4	Ocupat
5	Profesor	S	1	II / 14-18 ani/5	Ocupat
6	Profesor	S	1	I/ 14-18 ani/5	Ocupat
7	Profesor	S	1	I/ 35-40 ani/5	Ocupat
<b>PERSONAL DIDACTIC AUXILIAR</b>			<b>2</b>	<b>x</b>	<b>2 / -</b>
8	Contabil șef (administrator financiar)	S	1	I/5	Ocupat
9	Secretar	S	1	II/5	Ocupat
<b>PERSONAL ADMINISTRATIV, DE DESERVIRE</b>			<b>3</b>	<b>x</b>	<b>3 / -</b>
10	Funcționar	M	1	-/5	Ocupat
11	Îngrijitor	G	1	-/5	Ocupat
12	Muncitor calificat	M	1	III/5	Ocupat
<b>x</b>	<b>PERSONAL PLATA CU ORA</b>	<b>x</b>	<b>14</b>	<b>x</b>	<b>21 beneficiari</b>

RECAPITULAȚIE:

- Total posturi: 12, din care:
- de conducere: 2
  - ocupate: 2
  - vacante: -
  - de execuție: 10, din care:
  - ocupate: 10
  - vacante: -

p. PREȘEDINTE,  
VICEPREȘEDINTE,  
Gheorghe Sorescu



CONTRASEMNEAZĂ:  
SECRETAR AL JUDEȚULUI,  
Marcel - Steliță Bejenariu

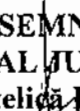

# ORGANIGRAMA

## CENTRULUI JUDEȚEAN PENTRU CONSERVAREA ȘI PROMOVAREA CULTURII TRADIȚIONALE BOTOȘANI

T- total personal  
C- personal de conducere

TOTAL POSTURI	din care:		
	CONDUCERE	EXECUȚIE	din care:
			DESERVIRE
13	2	11	2

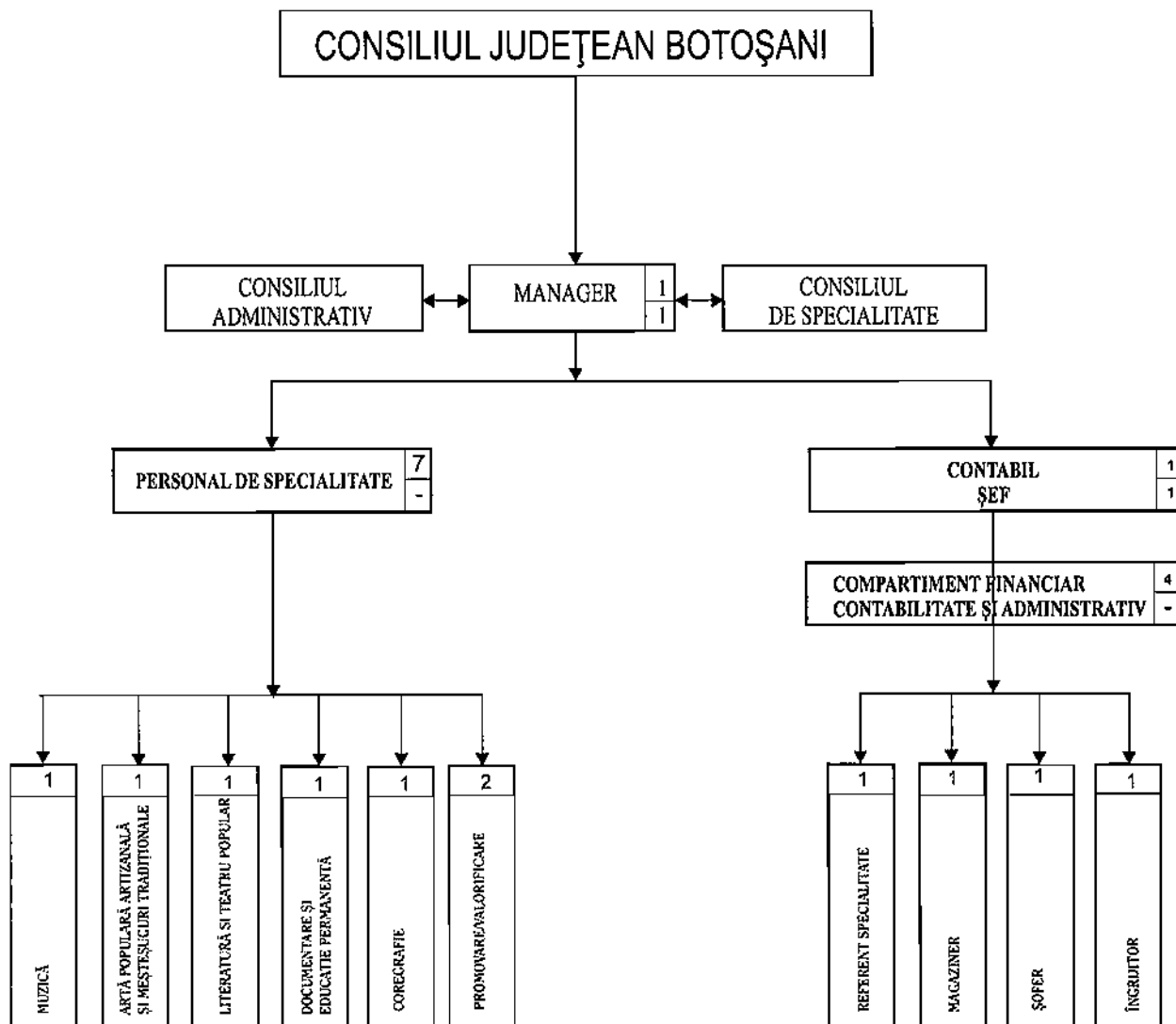

P.PREȘEDINTE  
VICEPREȘEDINTE  
Gheorghe Sorescu

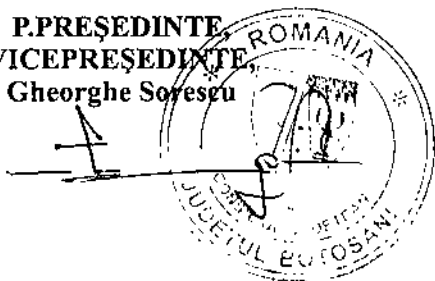

CONTRASEMNEAZĂ,  
SECRETAR AL JUDEȚULUI,  
Marcel-Stelică Bejenariu

STAT DE FUNCȚII  
al Centrului Județean pentru Conservarea și Promovarea  
Culturii Tradiționale Botoșani

Nr. crt	Funcția contractuală de conducere/ de execuție	Nivel studii	Număr posturi	Grad/ Treapta/ Gradație	Ocupat/ Vacant
0	1	2	3	4	5
<b>TOTAL POSTURI – din care:</b>		x	13	x	8,5 / 4,5
1	Manager	S	1	II/5	Vacant/ ocupat interimar
<b>COMPARTIMENT MUZICĂ</b>			1	x	- / 1
2	Referent	S	1	I/4	Ocupat
<b>COMPARTIMENT ARTĂ POPULARĂ, ARTIZANALĂ ȘI MEȘTEȘUGURI TRADIȚIONALE</b>			1	x	1 / -
3	Referent	S	1	IA/5	Ocupat
<b>COMPARTIMENT LITERATURĂ ȘI TEATRU POPULAR</b>			1	x	1 / -
4	Referent	S	1	I/5	Ocupat
<b>COMPARTIMENT DOCUMENTARE ȘI EDUCAȚIE PERMANENTĂ</b>			1	x	1 / -
5	Referent	S	1	I/5	Ocupat
<b>COMPARTIMENT COREGRAFIE</b>			1	x	1 / -
6	Referent	M	1	I/5	Ocupat
<b>COMPARTIMENT PROMOVARE, VALORIFICARE</b>			2	x	- / 2
7	Grafician	S	1	II/2	Vacant
8	Operator ( imagine, sunet )	S	1	II/2	Vacant
<b>CONTABIL ȘEF</b>			1	x	1 / -
9	Contabil șef	S	1	II/4	Vacant*
9'	Economist	S	1	IA	Ocupat*
<b>COMPARTIMENT FINANCIAR CONTABILITATE ȘI ADMINISTRATIV</b>			4	x	3,5 / 0,5
10	Referent de specialitate	S	1	II/2	Ocupat
11	Magaziner	M	1	-/5	Ocupat
12	Șofer	M	1	I/5	Ocupat
13	Îngrijitor	M	0,5	-/5	Ocupat
14	Îngrijitor	M	0,5	-/5	Vacant

\*Instituția va organiza examenul de promovare în funcția de conducere nou înființată.

**RECAPITULAȚIE:**

Total posturi: 13 din care:  
- de conducere: 2  
- ocupate: -  
- vacante: 2  
- de execuție: 11 din care:  
- ocupate: 8,5  
- vacante: 2,5

p. PRESEDINTE,  
VICEPRESEDINTE,  
Gheorghe Sorescu

CONTRASEMNEAZĂ:  
SECRETAR AL JUDEȚULUI,  
Marcel - Stelică Bejenariu

ORGANIGRAMA  
MEMORIALULUI IPOTEȘTI - CENTRUL NAȚIONAL  
DE STUDII "MIHAI EMINESCU"

T- total personal  
C- personal de conducere

TOTAL POSTURI	din care:		
	CONDUCERE	EXECUȚIE	din care: DESENERE
38	5	33	7

CONSILIUL JUDEȚEAN BOTOȘANI

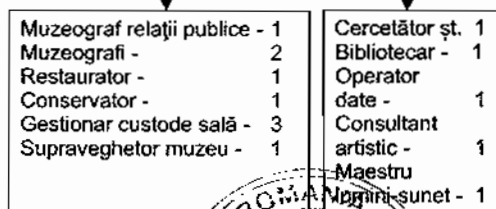
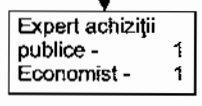
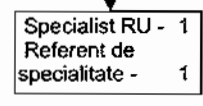
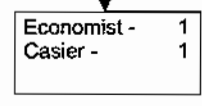
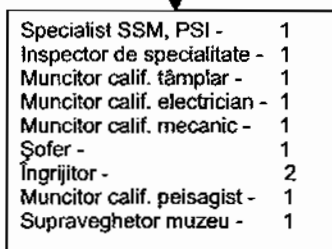
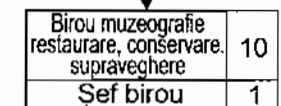
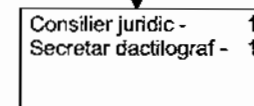
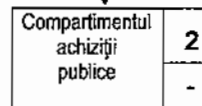
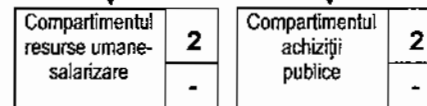
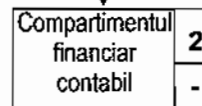
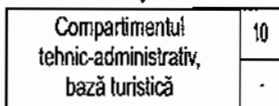
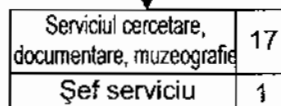
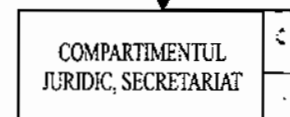
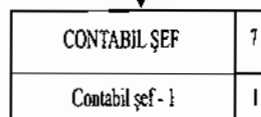
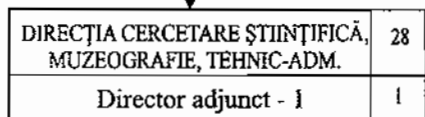
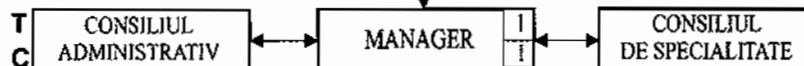

p. PREȘEDINTE  
VICEPREȘEDINTE,  
Gheorghe Sorescu



CONTRASEMNEAZĂ,  
SECRETAR AL JUDEȚULUI,  
Marcel-Stelica Bejenariu

STAT DE FUNCȚII  
al Memorialului Ipotești - Centrul Național de Studii „Mihai Eminescu”

Nr. Crt	Funcția contractuală de conducere / de execuție	Nivel studii	Număr posturi	Grad/Treapta/Gradație	Ocupat/Vacant
0	1	2	3	4	5
<b>TOTAL POSTURI – din care:</b>		<b>x</b>	<b>38</b>	<b>x</b>	<b>36 / 2</b>
1	Manager	S	1	II/5	Ocupat
<b>DIRECȚIA CERCETARE ȘTIINȚIFICĂ, MUZEOGRAFIE, TEHNIC-ADMINISTRATIV</b>			<b>28</b>	<b>x</b>	<b>26 / 2</b>
2	Director adjunct	S	1	II/3	Ocupat
<b>SERVICIUL CERCETARE, DOCUMENTARE, MUZEOGRAFIE</b>			<b>17</b>	<b>x</b>	<b>15 / 2</b>
3	Șef serviciu	S	1	I/5	Ocupat
<b>REDAȚIA ȘI ADMINISTRAREA REVISTEI „HYPERION”</b>			<b>1</b>	<b>x</b>	<b>1 / -</b>
4	Documentarist	M	1	I/4	Ocupat
<b>BIROUL MUZEOGRAFIE, CONSERVARE, RESTAURARE, SUPRAVEGHERE</b>			<b>10</b>	<b>x</b>	<b>9 / 1</b>
5	Șef birou	S	1	I/5	<b>Vacant</b>
6	Muzeograf relații publice	S	1	II/2	Ocupat
7	Muzeograf	S	1	II/2	Ocupat
8	Muzeograf	S	1	II/3	Ocupat
9	Conservator	M	1	II/5	Ocupat
10	Restaurator	SSD	1	I/5	Ocupat
11	Gestionar custode sală	M	1	II/5	Ocupat
12	Gestionar custode sală	M	1	II/3	Ocupat
13	Gestionar custode sală	M	1	II/5	Ocupat
14	Supraveghetor muzeu	G	1	-/5	Ocupat
<b>COMPARTIMENTUL CERCETARE, DOCUMENTARE</b>			<b>5</b>	<b>x</b>	<b>4 / 1</b>
15	Cercetător științific	S	1	I/5	<b>Vacant</b>
16	Bibliotecar	S	1	I/4	Ocupat
17	Consultant artistic	S	1	IA/5	Ocupat
18	Operator date	M	1	II/5	Ocupat
19	Maestru sunet lumini	M/G	1	I/5	Ocupat
<b>COMPARTIMENTUL TEHNIC-ADMINISTRATIV, BAZĂ TURISTICĂ</b>			<b>10</b>	<b>x</b>	<b>10 / -</b>
20	Specialist SSM, PSI	S	1	IA/5	Ocupat
21	Inspector de specialitate	S	1	I/5	Ocupat
22	Supraveghetor muzeu	G	1	-/5	Ocupat
23	Îngrijitor	G	1	-/4	Ocupat

24	Îngrijitor	G	1	-/3	Ocupat
25	Șofer	M	1	I/4	Ocupat
26	Muncitor calificat - peisagist	M	1	I/5	Ocupat
27	Muncitor calificat - mecanic	M	1	I/5	Ocupat
28	Muncitor calificat - electrician	M	1	I/5	Ocupat
29	Muncitor calificat - tâmplar	Șc.prof./ G+curs	1	I/5	Ocupat
<b>CONTABIL ȘEF</b>			<b>7</b>	<b>x</b>	<b>7 / -</b>
30	Contabil șef	S	1	II/4	Ocupat
<b>COMPARTIMENTUL FINANCIAR CONTABIL</b>			<b>2</b>	<b>x</b>	<b>2 / -</b>
31	Economist	S	1	IA/4	Ocupat
32	Casier	M/G	1	II/2	Ocupat
<b>COMPARTIMENTUL RESURSE UMANE, SALARIZARE</b>			<b>2</b>	<b>x</b>	<b>2 / -</b>
33	Specialist resurse umane	S	1	IA/5	Ocupat
34	Referent de specialitate	S	1	II/2	Ocupat
<b>COMPARTIMENTUL ACHIZIȚII PUBLICE</b>			<b>2</b>	<b>x</b>	<b>2 / -</b>
35	Expert achiziții publice	S	1	I/4	Ocupat
36	Economist	S	1	II/4	Ocupat
<b>COMPARTIMENTUL JURIDIC, SECRETARIAT</b>			<b>2</b>	<b>x</b>	<b>2 / -</b>
37	Consilier juridic	S	1	I/3	Ocupat
38	Secretar dactilograf	M	1	IA/3	Ocupat

**RECAPITULAȚIE:**

**Total posturi: 38** din care:

- de conducere: 5
  - ocupate: 4
  - vacante: 1
- de execuție: 33 din care:
  - ocupate: 32
  - vacante: 1

p. PREȘEDINTE  
VICEPREȘEDINTE  
Gheorghe Sorăscu

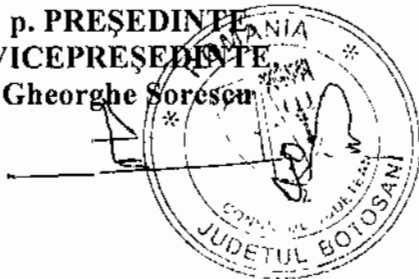

CONTRASEMNEAZĂ:  
SECRETAR AL JUDEȚULUI,  
Marcel - Stelică Bejenariu

## ORGANIGRAMA UNITĂȚII DE ASISTENȚĂ MEDICO-SOCIALĂ Sulița

TOTAL POSTURI	DIN CARE:		
	DE CONDUCERE	DE EXECUȚIE	DIN CARE: DESERVIRE
48	1	47	5

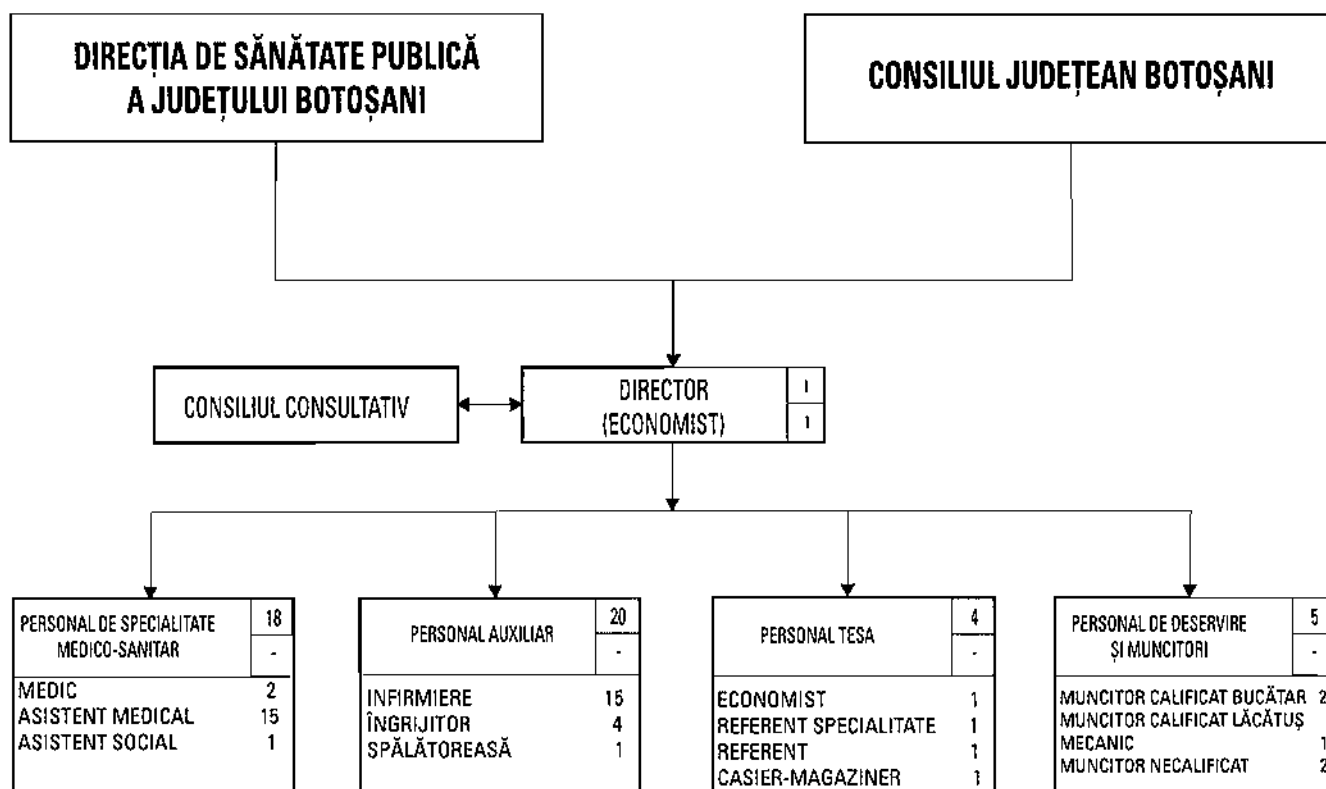

\*) Unitatea funcționează cu 50 de paturi

T- total personal

C- personal de conducere

**p. PRESEDINTE,**  
**VICEPRESEDINTE**  
**Gheorghe Sorescu**



**CONTRASEMNEAZĂ,**  
**SECRETAR AL JUDEȚULUI,**  
**Marcel-Stelică Bejenariu**



STAT DE FUNCȚII  
al Unității de Asistență Medico - Socială Sulița

Nr. crt	Funcția contractuală de conducere / de execuție	Nivel studii	Număr posturi	Grad/ Treapta/ Gradație	Ocupat/ Vacant
0	1	2	3	4	5
<b>TOTAL POSTURI – din care:</b>		<b>x</b>	<b>48</b>	<b>x</b>	<b>37 / 11</b>
1	Director (economist)	S	1	I/4	Ocupat
<b>PERSONAL DE SPECIALITATE MEDICO-SANITAR</b>			<b>18</b>	<b>x</b>	<b>13 / 5</b>
2	Medic specialist- medicină de familie	S	1	Spec./ 2	Ocupat
3	Medic- medicină generală	S	1	- / 3	<b>Vacant</b>
4-5	Asistent medical	PL	2	Principal/ 5	Ocupat
6-7	Asistent medical	PL	2	Principal/ 4	Ocupat
8-10	Asistent medical	PL	3	Principal 3	Ocupat
11-12	Asistent medical	PL	2	Principal/ 2	Ocupat
13	Asistent medical	PL	1	Principal 2	<b>Vacant</b>
14	Asistent medical	PL	1	- / 4	Ocupat
15	Asistent medical	PL	1	- / 2	Ocupat
16	Asistent medical	PL	1	- / 1	<b>Vacant</b>
17-18	Asistent medical	PL	2	Deb / -	<b>Vacant</b>
19	Asistent social	S	1	- / -	Ocupat
<b>PERSONAL AUXILIAR</b>			<b>20</b>	<b>x</b>	<b>15 / 5</b>
20-21	Infirmieră	M	2	- / 5	Ocupat
22-23	Infirmieră	M	2	- / 4	Ocupat
24-25	Infirmieră	M	2	- / 3	Ocupat
26-28	Infirmieră	G	3	- / 5	Ocupat
29	Infirmieră	G	1	- / 2	Ocupat
30-34	Infirmieră	G	5	Deb / -	<b>Vacant</b>

35-38	Îngrijitor	G	4	- /5	Ocupat
39	Spălătoreasă	G	1	- /5	Ocupat
<b>PERSONAL TESA</b>			<b>4</b>	<b>x</b>	<b>4 / -</b>
40	Economist	S	1	I/2	Ocupat
41	Referent de specialitate	S	1	III/5	Ocupat
42	Referent	M	1	IA/5	Ocupat
43	Casier-magaziner	M	1	- /1	Ocupat
<b>PERSONAL DE DESERVIRE ȘI MUNCITORI</b>			<b>5</b>		<b>4 / 1</b>
44	Muncitor calificat - bucătar	G +curs	1	II/5	Ocupat
45	Muncitor calificat - bucătar	G +curs	1	III/3	Ocupat
46	Muncitor calificat - lăcătuș mecanic	M	1	IV/5	Ocupat
47	Muncitor necalificat	G	1	I /5	Ocupat
48	Muncitor necalificat	G	1	I /3	<b>Vacant</b>

**RECAPITULAȚIE:**

**Total posturi: 48, din care:**

- de conducere: 1
  - ocupate: 1
  - vacante: -
- de execuție: 47, din care:
  - ocupate: 36
  - vacante: 11

**p. PRESEDINTE,  
VICEPRESEDINTE,  
Gheorghe Sorăscu.**

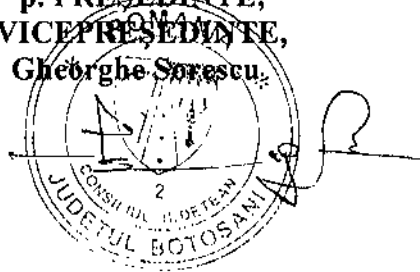

**CONTRASEMNEAZĂ:  
SECRETAR AL JUDEȚULUI,  
Marcel - Stelica Bejenariu**

## ORGANIGRAMA UNITĂȚII DE ASISTENȚĂ MEDICO-SOCIALĂ SUHARĂU

TOTAL POSTURI	DIN CARE:		
	DE CONDUCERE	DE EXECUȚIE	DIN CARE: DESERVIRE
20	1	19	2

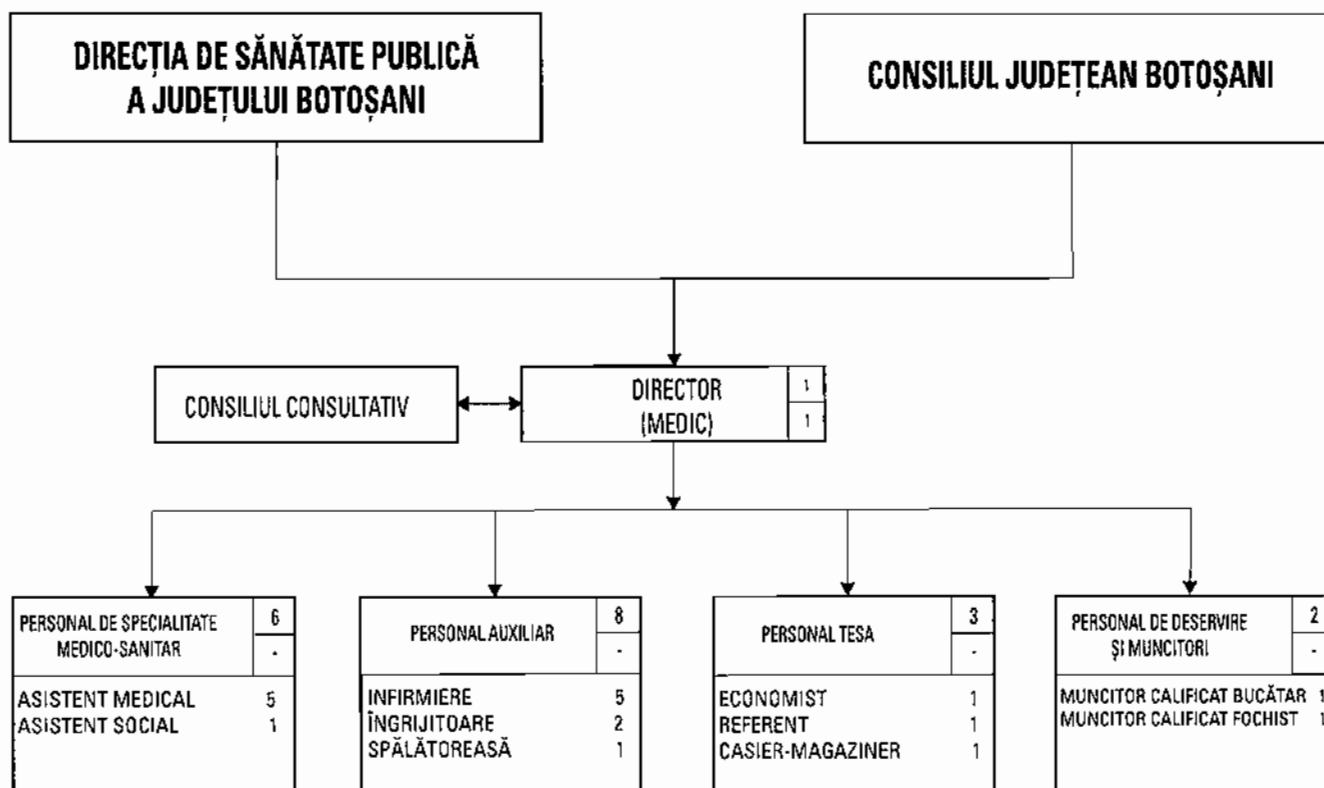

\*) Unitatea funcționează cu 24 de paturi

T- total personal

C- personal de conducere

p. PREȘEDINTE,  
VICEPREȘEDINTE,  
Gheorghe Sorescu



CONTRASEMNEAZĂ,  
SECRETAR AL JUDEȚULUI,  
Marcel-Stelică Bejenariu

STAT DE FUNCȚII  
al Unității de Asistență Medico - Socială Suharău

Nr. crt	Funcția contractuală de conducere / de execuție	Nivel studii	Număr posturi	Grad/Treapta/Gradație	Ocupat/Vacant
0	1	2	3	4	5
<b>TOTAL POSTURI – din care:</b>		<b>x</b>	<b>20</b>	<b>x</b>	<b>18 / 2</b>
1	Director (medic)	S	1	II/5	Ocupat
<b>PERSONAL DE SPECIALITATE MEDICO-SANITAR</b>			<b>6</b>	<b>x</b>	<b>6 / -</b>
2	Asistent medical	PL	1	Principal/5	Ocupat
3	Asistent medical	PL	1	Principal/4	Ocupat
4	Asistent medical	PL	1	- / -	Ocupat
5	Asistent medical	PL	1	- / 1	Ocupat
6	Asistent medical	S	1	- / 2	Ocupat
7	Asistent social	S	1	Principal/4	Ocupat
<b>PERSONAL AUXILIAR</b>			<b>8</b>	<b>x</b>	<b>7 / 1</b>
8-10	Infirmieră	G	3	- / 5	Ocupat
11	Infirmieră	G	1	- / 2	<b>Vacant</b>
12	Infirmieră	G	1	- / 1	Ocupat
13	Îngrijitoare	G	1	- / 5	Ocupat
14	Îngrijitoare	M	1	- / -	Ocupat
15	Spălătoreasă	G	1	- / 2	Ocupat
<b>PERSONAL TESA</b>			<b>3</b>	<b>x</b>	<b>2 / 1</b>
16	Economist	S	1	IA/5	Ocupat
17	Referent	M	1	II/4	<b>Vacant</b>
18	Casier-magaziner	M	1	- / 5	Ocupat
<b>PERSONAL DE DESERVIRE ȘI MUNCITORI</b>			<b>2</b>	<b>x</b>	<b>2 / -</b>
19	Muncitor calificat - bucătar	Șc. prof.	1	II/3	Ocupat
20	Muncitor calificat - fochist	Șc. prof.	1	III / 5	Ocupat

**RECAPITULAȚIE:**

Total posturi: 20, din care:

- de conducere: 1

- ocupate: 1

- vacante: -

- de execuție: 19, din care:

- ocupate: 17

- vacante: 2

p. PRESEDINTE  
VICEPRESEDINTE,  
Gheorghe Sororescu



CONTRASEMNEAZĂ:  
SECRETAR AL JUDEȚULUI,  
Marcel - Stelică Bejenariu



## ORGANIGRAMA UNITĂȚII DE ASISTENȚĂ MEDICO-SOCIALĂ MIHĂILENI

TOTAL POSTURI	DIN CARE:		
	DE CONDUCERE	DE EXECUȚIE	DIN CARE: DESERVIRE
21	1	20	2,5

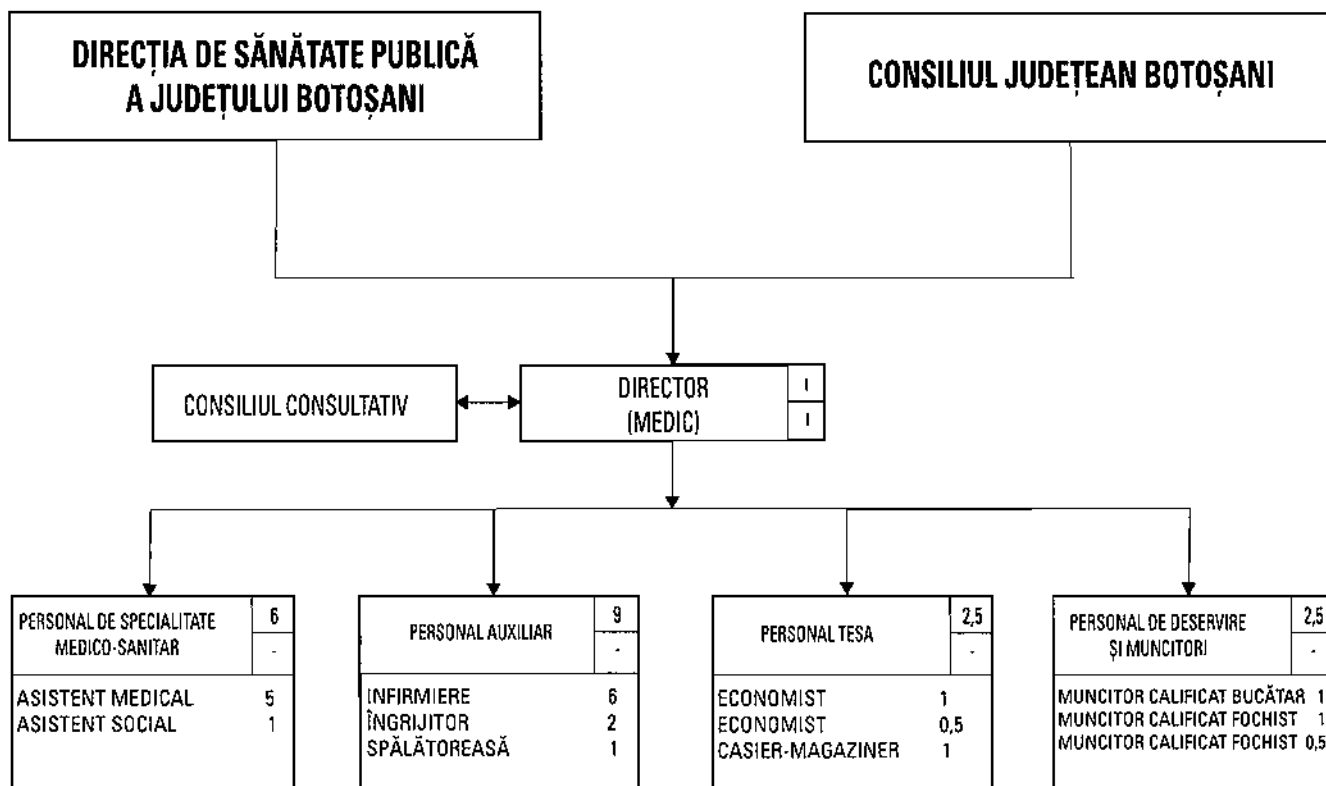

\*) Unitatea funcționează cu 24 de paturi

T- total personal

C- personal de conducere

p.PREȘEDINTE  
VICEPREȘEDINTE  
Gheorghe Sorescu

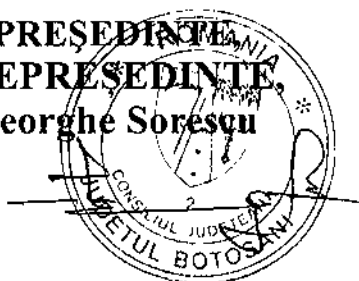

CONTRASEMNEAZĂ,  
SECRETAR AL JUDEȚULUI,  
Marcel-Stelică Bejenariu

STAT DE FUNCȚII  
al Unității de Asistență Medico - Socială Mihăileni

Nr. crt	Funcția contractuală de conducere/ de execuție	Nivel studii	Număr posturi	Grad/Treapta/Gradație	Ocupat/Vacant
0	1	2	3	4	5
<b>TOTAL POSTURI – din care:</b>		<b>x</b>	<b>21</b>	<b>x</b>	<b>18 / 3</b>
1	Director (medic)	S	1	I/4	Ocupat
<b>PERSONAL DE SPECIALITATE MEDICO - SANITAR</b>			<b>6</b>	<b>x</b>	<b>6 / -</b>
2	Asistent medical	PL	1	Principal/5	Ocupat
3-5	Asistent medical	PL	3	Principal/3	Ocupat
6	Asistent medical	PL	1	Principal/2	Ocupat
7	Asistent social	S	1	- / 2	Ocupat
<b>PERSONAL AUXILIAR</b>			<b>9</b>	<b>x</b>	<b>7 / 2</b>
8	Infirmieră	G	1	- / 5	Ocupat
9-10	Infirmieră	G	2	- / 4	Ocupat
11-12	Infirmieră	G	2	- / 2	Ocupat
13	Infirmieră	G	1	- / -	Vacant
14	Îngrijitoare	G	1	- / 5	Ocupat
15	Îngrijitoare	G	1	- / -	Vacant
16	Spălătoreasă	G	1	- / 3	Ocupat
<b>PERSONAL TESA</b>			<b>2,5</b>	<b>x</b>	<b>2 / 0,5</b>
17	Economist	S	1	I/2	Ocupat
18	Economist	S	0,5	Deb./II/-	Vacant
19	Casier-magaziner	M	1	- / 5	Ocupat
<b>PERSONAL DE DESERVIRE ȘI MUNCITORI</b>			<b>2,5</b>	<b>x</b>	<b>2 / 0,5</b>
20	Muncitor calificat - bucătar	M	1	III/II/4	Ocupat
21	Muncitor calificat - fochist	Șc. prof	1	IV/III/3	Ocupat
22	Muncitor calificat - fochist	Șc. prof	0,5	IV/1	Vacant

**RECAPITULAȚIE:**

Total posturi: 21, din care:  
 - de conducere: 1  
     - ocupate: 1  
     - vacante: -  
 - de execuție: 20, din care:  
     - ocupate: 17  
     - vacante: 3

**p. PREȘEDINTE,**  
**VICEPREȘEDINTE,**  
**Gheorghe Sorescu**

**CONTRASEMNEAZĂ:**  
**SECRETAR AL JUDEȚULUI,**  
**Marcel - Stelica Bejenariu**

Numărul de personal și fondul salariilor de bază  
pentru Consiliul Județean Botoșani și unitățile aflate în  
finanțarea Consiliului Județean Botoșani, pentru anul 2015

- mii lei -

Nr. crt.	Capitol bugetar	Unitatea	Nr. personal pentru anul 2015	Fond aferent salariilor de bază, pe anul 2015
1	Autorități publice 51	CONSILIUL JUDEȚEAN BOTOȘANI - conducere - 3 - aparat de specialitate - 165 - aparatul permanent de lucru - 1	169	4.200
2	Alte servicii publice 54	SERVICIUL PUBLIC COMUNITAR DE EVIDENȚĂ A PERSOANELOR AL JUDEȚULUI BOTOȘANI	29	510
3	Învățământ 65	LICEUL TEHNOLOGIC SPECIAL „Sf. Stelian” BOTOȘANI	84,95	2.008
4		LICEUL TEHNOLOGIC SPECIAL „ Ion Pillat ” DOROHOI	122,91	2.987
5		CENTRUL JUDEȚEAN de RESURSE ȘI DE ASISTENȚĂ EDUCAȚIONALĂ	61	1.528
6	Sănătate 66	SPITALUL JUDEȚEAN DE URGENȚĂ „MAVROMATI” BOTOȘANI	2866	44.275
7		SANATORIUL DE NEUROPSIHIATRIE PODRIGA	94,5	1.627
8	Cultură 67	MUZEUL JUDEȚEAN BOTOȘANI	50,5	874
9		BIBLIOTECA JUDEȚEANĂ „MIHAI EMINESCU” BOTOȘANI	36	900
10		ORCHESTRA POPULARĂ „RAPSOZII BOTOȘANILOR”	38,5	806
11		ȘCOALA POPULARĂ DE ARTE ȘI MESERII BOTOȘANI	12	285
12		CENTRUL JUDEȚEAN PENTRU CONSERVAREA ȘI PROMOVAREA CULTURII TRADIȚIONALE Botoșani	13	241
13		MEMORIALUL IPOTEȘTI „CENTRUL NAȚIONAL DE STUDII MIHAI EMINESCU”	38	615
14	Asigurări și asistență socială 66+68	DIRECȚIA GENERALĂ DE ASISTENȚĂ SOCIALĂ ȘI PROTECȚIA COPILULUI BOTOȘANI	1179	18.770
15		UNITATEA DE ASISTENȚĂ MEDICO-SOCIALĂ Sulița	48	659
16		UNITATEA DE ASISTENȚĂ MEDICO-SOCIALĂ SUHARĂU	20	320
17		UNITATEA de ASISTENȚĂ MEDICO-SOCIALĂ MIHĂILENI	21	301
18	Agricultură 83	CAMERA AGRICOLĂ JUDEȚEANĂ BOTOȘANI	17	410
19	Transporturi 84	DIRECȚIA JUDEȚEANĂ DE DRUMURI ȘI PODURI BOTOȘANI	57	780

p. PRESEDINTE,  
VICEPRESEDINTE,  
Gheorghe Sorescu



CONTRASEMNEAZĂ:  
SECRETAR AL JUDEȚULUI,  
Marcel – Stelică Bejenariu



MINISTERUL DEZVOLTĂRII REGIONALE ȘI ADMINISTRAȚIEI PUBLICE  
**Agencia Națională a Funcționarilor Publici**

Operativ de date cu caracter personal înregistrat la Autoritatea Națională de Supraveghere a Prelucrării de Date cu Caracter Pers. nr. 1/2007

*Dir. bay - A. ...*

CĂSĂȘIUL JUDEȚEAN BOTOȘANI  
CABINET PREȘEDINTE  
DOMNUL VICEPREȘEDINTE  
GHEORGHE SORESCU  
Ziua 23 iunie 03 anul 2015

Nr. 8745/2015  
AVIZ  
*23/03/2015*  
*6636*  
*23.03.2015*

**Având în vedere:**

- prevederile art. 112 din Legea nr. 188/1999 privind Statutul funcționarilor publici (r2), cu modificările și completările ulterioare.
- prevederile art. XVI alin. (2) din Legea nr. 161/2003 privind unele măsuri pentru asigurarea transparenței în exercitarea demnităților publice, a funcțiilor publice și în mediul de afaceri, prevenirea și sancționarea corupției, cu modificările și completările ulterioare.
- adresa Consiliului județean Botoșani nr. 2687/18.02.2015 de solicitare a avizului privind stabilirea funcțiilor publice, înregistrată la Agenția Națională a Funcționarilor Publici cu nr. 8745/20.02.2015.

**În temeiul:** art. 107 alin. (1) din Legea nr. 188/1999 privind Statutul funcționarilor publici (r2), cu modificările și completările ulterioare

**Agencia Națională a Funcționarilor Publici acordă**

**AVIZ**

**privind funcțiile publice din cadrul aparatului de specialitate al**

**Consiliului Județean Botoșani**

CĂSĂȘIUL JUDEȚEAN BOTOȘANI  
CABINET PREȘEDINTE  
DIRECȚIA  
Ziua

**Președinte**  
**József BIRTALAN**