

ROMÂNIA

CONSILIUL JUDEȚEAN BOTOȘANI

Piața Revoluției 1-3, Tel.0231-514712, 514713, 514714; Fax 0231-515020; e-mail: consiliu@cjbotosani.ro

HOTĂRÂRE

privind modificarea și completarea unor anexe la Hotărârile Consiliului Județean Botoșani nr.118 și 120 din 30.11.2006

Consiliul Județean Botoșani, întrunit în ședința ordinară din data de 16 mai 2007, urmare adreselor nr.493/27.03.2007 a Muzeului Județean Botoșani, nr.991/28.03.2007 a Direcției Județene de Drumuri și Poduri Botoșani, nr.247/28.03.2007 a Centrului Județean pentru Conservarea și Promovarea Culturii Tradiționale Botoșani, nr.415/28.03.2007 a Bibliotecii Județene „Mihai Eminescu” Botoșani, nr.261/30.03.2007 a Orchestrei Populare „Rapsozii Botoșanilor”, nr.380/2.04.2007 a Memorialului Ipotești - Centrul Național de Studii „Mihai Eminescu”, nr.300/12.04.2007 a Școlii Speciale nr.2 Dorohoi, nr.499/12.04.2007 a Centrului Școlar Dorohoi și nr.5185/16.04.2007 a Direcției Generale de Asistență Socială și Protecția Copilului Botoșani,

având în vedere Raportul de specialitate al Direcției Buget – Finanțe ce cuprinde propuneri privind modificarea organigramei pe anul 2007 a Direcției Generale de Asistență Socială și Protecția Copilului Botoșani și modificarea statelor de funcții pe anul 2007 la unele instituții publice subordonate,

analizând Expunerea de motive a Președintelui Consiliului Județean Botoșani,

văzând Rapoartele de avizare al comisiilor:

- de studii, prognoze economico-sociale, buget, finanțe, administrarea domeniului public și privat al județului și agricultură,

- pentru administrația publică locală, juridică, apărarea ordinii publice, respectarea drepturilor și libertăților cetățenilor, relațiile cu aceștia și protecția socială;

- pentru servicii publice și comerț;

- de organizare și dezvoltare urbanistică, realizarea lucrărilor publice, ecologie, protecția mediului, conservarea monumentelor istorice și de arhitectură,

- pentru integrare europeană;

- pentru activități științifice, învățământ, sănătate, cultură, pentru românii din exterior, activități sportive, de agrement și culte religioase,

în conformitate cu prevederile art.91 alin.(1) lit.a și alin.(2) lit.c din Legea nr.215/2001, republicată, art.24 din Hotărârea Guvernului nr.281/1993, Ordonanța Guvernului nr.6/2007, Ordonanța Guvernului nr.10/2007, Ordonanța Guvernului nr.11/2007 și Hotărârea Guvernului nr.268/2007,

în temeiul art.97 alin.(1) din Legea administrației publice locale nr.215/2001, republicată,

h o t ă r ă ș t e:

Art.1 – (1) Se aprobă modificarea și completarea organigramei și statului de funcții pe anul 2007 ale Direcției Generale de Asistență Socială și Protecția Copilului Botoșani, conform anexelor nr.1 și 2, care fac parte integrantă din prezenta hotărâre.

(2) Anexele nr. 1 și 2 la prezenta hotărâre înlocuiesc anexele nr. 2 și 3 la Hotărârea Consiliului Județean Botoșani nr. 118/30.11.2006.

Art.2 – (1) Se aprobă modificarea și completarea statului de funcții pe anul 2007 al aparatului de specialitate al Direcției Județene de Drumuri și Poduri Botoșani, conform anexei nr.3, care face parte integrantă din prezenta hotărâre.

(2) Anexa nr. 3 la prezenta hotărâre înlocuiește anexa nr. 7 la Hotărârea Consiliului Județean Botoșani nr. 118/30.11.2006.

Art.3 - (1) Se aprobă modificarea și completarea statului de funcții pe anul școlar 2006-2007, al Școlii Speciale nr. 2 Dorohoi, conform anexei nr. 4, care face parte integrantă din prezenta hotărâre.

(2) Anexa nr. 4 la prezenta hotărâre înlocuiește anexa nr. 8 la Hotărârea Consiliului Județean Botoșani nr. 120/30.11.2006.

Art.4 - (1) Se aprobă modificarea și completarea statului de funcții pe anul școlar 2006-2007, al Centrului Școlar Dorohoi, conform anexei nr. 5, care face parte integrantă din prezenta hotărâre.

(2) Anexa nr. 5 la prezenta hotărâre înlocuiește anexa nr. 9 la Hotărârea Consiliului Județean Botoșani nr. 120/30.11.2006.

Art.5 - (1) Se aprobă modificarea și completarea statului de funcții pe anul 2007, al Muzeului Județean Botoșani, conform anexei nr. 6, care face parte integrantă din prezenta hotărâre.

(2) Anexa nr. 6 la prezenta hotărâre înlocuiește anexa nr. 14 la Hotărârea Consiliului Județean Botoșani nr. 118/30.11.2006.

Art.6 - (1) Se aprobă modificarea și completarea statului de funcții pe anul 2007, al Bibliotecii Județene „Mihai Eminescu” Botoșani, conform anexei nr. 7, care face parte integrantă din prezenta hotărâre.

(2) Anexa nr. 7 la prezenta hotărâre înlocuiește anexa nr. 16 la Hotărârea Consiliului Județean Botoșani nr. 118/30.11.2006.

Art.7 - (1) Se aprobă modificarea și completarea statului de funcții pe anul 2007, al Orchestrei Populare „Rapsodii Botoșanilor”, conform anexei nr. 8, care face parte integrantă din prezenta hotărâre.

(2) Anexa nr. 8 la prezenta hotărâre înlocuiește anexa nr. 18 la Hotărârea Consiliului Județean Botoșani nr. 118/30.11.2006.

Art.8 - (1) Se aprobă modificarea și completarea statului de funcții pe anul 2007, al Centrului Județean pentru Conservarea și Promovarea Culturii Tradiționale, conform anexei nr. 9, care face parte integrantă din prezenta hotărâre.

(2) Anexa nr. 9 la prezenta hotărâre înlocuiește anexa nr. 22 la Hotărârea Consiliului Județean Botoșani nr. 118/30.11.2006.

Art.9 - (1) Se aprobă modificarea și completarea statului de funcții pe anul 2007, al Memorialului Ipotești - Centrul Național de Studii „Mihai Eminescu”, conform anexei nr. 10, care face parte integrantă din prezenta hotărâre.

(2) Anexa nr. 10 la prezenta hotărâre înlocuiește anexa nr. 24 la Hotărârea Consiliului Județean Botoșani nr. 118/30.11.2006.

Art. 10 - Celelalte prevederi ale Hotărârii Consiliului Județean Botoșani nr. 118/30.11.2006 și ale Hotărârii Consiliului Județean Botoșani nr. 120/30.11.2006, își mențin aplicabilitatea.

Art.11 - Președintele Consiliului Județean Botoșani asigură aducerea la îndeplinire a prevederilor prezentei hotărâri prin direcțiile din aparatul de specialitate al Consiliului Județean Botoșani și instituțiile publice menționate la art.1 - 9.

PREȘEDINTE,
Constantin Căntac



Contrasemnează,
SECRETAR AL JUDEȚULUI,
Marcel - Stelică Bejenariu



ORGANIGRAMA

DIRECTIEI GENERALE DE ASISTENȚĂ SOCIALĂ ȘI PROTECȚIA COPILULUI BOTOSANI valabila cu data de 01.05.2007

TOTAL POSTURI	COND. EXECUTIE	COND. EXECUTIE	AMP
1288,5	10	75	17
DIN CARE:		DIN CARE:	
FUNCȚII PUBLICE	COND. EXECUTIE	COND. EXECUTIE	AMP
85	10	75	17
FUNCȚII CONTRACT. LIBEȘ			
			378

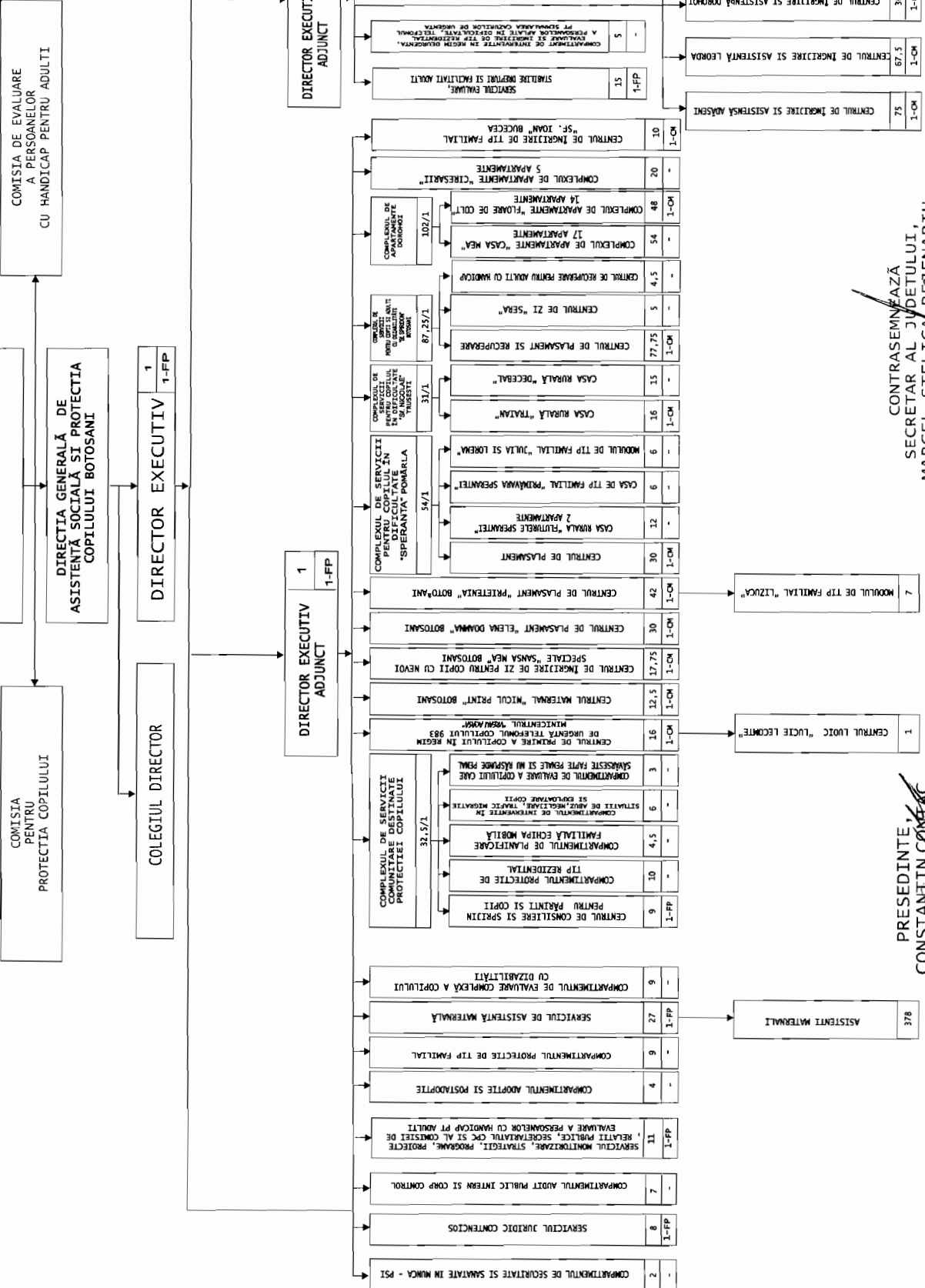

PREȘEDINTE,
CONSTANȚIN COMĂC

CONTRASEMINĂZĂ
SECRETAR AL JUDEȚULUI,
MARCEL-STELICA BEVENARIU

STATUL DE FUNCȚII
al Direcției Generale de Asistență Socială și Protecția Copilului Botoșani,
valabil cu data de 01.05.2007

Nr. crt.	Funcția	Nivel studii	Clasă/Grad/Treaptă profesională	Număr posturi	Salariul de bază - lei -		Fondul de salarii de bază lunar - lei -		Actul normativ care a stat la baza stabilirii salariilor de bază / anexa
					Limite minime	Limite maxime	(col.4x5) minim	(col.4x6) maxim	
0	1	2	3	4	5	6	7	8	9
A. FUNCȚII DE EXECUȚIE									
I. PERSONAL CONTRACTUAL									
1.	Inspector de specialitate	S	IA	62	523	1080	32426	66960	O.G.nr.10/2007 Anexa II b c
2.	Referent/Inspector	SSD	IA	6	505	768	3030	4608	O.G.nr.10/2007 Anexa II b c
3.	Inspector	M	IA	38	505	705	19190	26790	O.G.nr.10/2007 Anexa II b c
4.	Asistent social	S	-	2	487	806	974	1612	O.G.nr.10/2007 Anexa IV/11bc
5.	Kinetoterapeut	S	-	3	487	806	1461	2418	O.G.nr.10/2007 Anexa IV/11bc
6.	Medic	S	primar	2,5	717	1457	1793	3643	O.G.nr.10/2007 Anexa IV/11bc
7.	Medic	S	specialist	4,5	614	1044	2763	4698	O.G.nr.10/2007 Anexa IV/11bc
8.	Asistent medical	PL	principal	77	479	836	36883	64372	O.G.nr.10/2007 Anexa IV/11bc
9.	Asistent medical	M	principal	1	479	777	479	777	O.G.nr.10/2007 Anexa IV/11bc
10.	Soră medicală	M/G	principal	6	467	699	2802	4194	O.G.nr.10/2007 Anexa IV/11bc
11.	Pedagog de recuperare	PL	principal	1	479	836	479	836	O.G.nr.10/2007 Anexa IV/11bc
12.	Educator puericultor	PL	principal	1	479	836	479	836	O.G.nr.10/2007 Anexa IV/11bc
13.	Instructor educație	M	principal	204	479	777	97716	158508	O.G.nr.10/2007 Anexa IV/11bc
14.	Instructor ergo	M	principal	1	479	777	479	777	O.G.nr.10/2007 Anexa IV/11bc
15.	Ergoterapeut	M	principal	2	479	777	958	1554	O.G.nr.10/2007 Anexa IV/11bc
16.	Asistent social/lucrător social	PL/M	principal	3	479	836	1437	2508	O.G.nr.10/2007 Anexa IV/11bc
17.	Maseur	M	-	2	479	777	958	1554	O.G.nr.10/2007 Anexa IV/11bc
18.	Spălătoreasă	M/G	-	7	438	464	3066	3248	O.G.nr.10/2007 Anexa IV/11bc

19.	Asistent maternal profesionist	M	-	378	469	657	177282	248346	O.G.nr.10/2007 Anexa IV/11bc
20.	Infirmier	M	-	128,5	445	464	57183	59624	O.G.nr.10/2007 Anexa IV/11bc
21.	Arhivar	M	I	1	461	554	461	554	O.G.nr.10/2007 Anexa V/2 bc
22.	Magaziner	M	I	12	449	567	5388	6804	O.G.nr.10/2007 Anexa V/2 bc
23.	Șofer	M		6	442	741	2652	4446	O.G.nr.10/2007 Anexa V/2 bc
24.	Muncitor calificat	M/G	I	109	485	612	52865	66708	O.G.nr.10/2007 Anexa V/2 bc
25.	Muncitor necalificat	M/G	-	21	434	449	9114	9429	O.G.nr.10/2007 Anexa V/2 bc
26.	Îngrijitor	M/G	I	76	442	461	33592	35036	O.G.nr.10/2007 Anexa V/2 bc
27.	Paznic	M/G	I	29	442	461	12818	13369	O.G.nr.10/2007 Anexa V/2 bc
TOTAL I:		x	x	1.183,50	x	x	558728	794209	x

II. FUNCȚIONARI PUBLICI

1.	Auditor	S	IS1	1	-	1327	-	1327	O.G.nr. 6/2007 Anexa nr.4
2.	Auditor	S	IA3	1	-	610	-	610	O.G.nr. 6/2007 Anexa nr.4
3.	Consilier	S	IS1	14	-	1327	-	18578	O.G.nr. 6/2007 Anexa nr.4
4.	Consilier	S	IS2	9	-	1173	-	10557	O.G.nr. 6/2007 Anexa nr.4
5.	Consilier	S	IS3	3	-	1019	-	3057	O.G.nr. 6/2007 Anexa nr.4
6.	Consilier	S	IP1	4	-	908	-	3632	O.G.nr. 6/2007 Anexa nr.4
7.	Consilier	S	IP2	6	-	805	-	4830	O.G.nr. 6/2007 Anexa nr.4
8.	Consilier	S	IP3	5	-	748	-	3740	O.G.nr. 6/2007 Anexa nr.4
9.	Consilier	S	IA2	3	-	668	-	2004	O.G.nr. 6/2007 Anexa nr.4
10.	Consilier	S	IA3	10	-	610	-	6100	O.G.nr. 6/2007 Anexa nr.4
11.	Consilier	S	I deb.	1	-	571	-	571	O.G.nr. 6/2007 Anexa nr.4
12.	Expert	S	IP1	2	-	908	-	1816	O.G.nr. 6/2007 Anexa nr.4
13.	Expert	S	IP3	2	-	748	-	1496	O.G.nr. 6/2007 Anexa nr.4
14.	Expert	S	IA2	2	-	668	-	1336	O.G.nr. 6/2007 Anexa nr.4
15.	Expert	S	IA3	5	-	610	-	3050	O.G.nr. 6/2007 Anexa nr.4
16.	Consilier juridic	S	IS2	1	-	1173	-	1173	O.G.nr. 6/2007 Anexa nr.4
17.	Consilier juridic	S	IP1	1	-	908	-	908	O.G.nr. 6/2007 Anexa nr.4
18.	Consilier juridic	S	IP2	1	-	805	-	805	O.G.nr. 6/2007 Anexa nr.4
19.	Consilier juridic	S	IA3	1	-	610	-	610	O.G.nr. 6/2007 Anexa nr.4
20.	Referent de specialitate	SSD	IIA2	1	-	538	-	538	O.G.nr. 6/2007 Anexa nr.4
21.	Referent	M	IIIS1	6	-	783	-	4698	O.G.nr. 6/2007 Anexa nr.4
22.	Referent	M	IIIS2	3	-	726	-	2178	O.G.nr. 6/2007 Anexa nr.4
23.	Referent	M	IIIP3	1	-	557	-	557	O.G.nr. 6/2007 Anexa nr.4
24.	Referent	M	IIIA2	1	-	519	-	519	O.G.nr. 6/2007 Anexa nr.4
25.	Referent	M	IIIA3	1	-	500	-	500	O.G.nr. 6/2007 Anexa nr.4

TOTAL II:		x	x	x	85	x	x	x	75190
TOTAL A: (I+II)		x	x	x	1268,50	x	x	x	869399
B. FUNCȚII DE CONDUCERE									
I. PERSONAL CONTRACTUAL									
Nr. crt.	Funcția		Număr posturi	Indemnizația de conducere		Fond indemnizații lunar - lei-	Actul normativ care a stat la baza stabilirii indemnizațiilor/anexa		
	de execuție	de conducere		Salariu 1 de bază	%			Suma - lei -	
0	1	2	3	4	5	6	7	8	
1.	Inspector M IA	Șef serviciu	1	705	30	212	212	O.G. nr.10/2007 Anexa VI/1b	
2.	Inspector M IA	Șef centru	1	705	30	212	212	O.G. nr.10/2007 Anexa VI/1b	
3.	Inspector/referent SSD IA	Șef centru	1	768	30	230	230	O.G. nr.10/2007 Anexa VI/1b	
4.	Instructor de educație principal	Șef centru	2	777	30	233	466	O.G. nr.10/2007 Anexa VI/1b	
5.	Inspector de specialitate S IA	Șef centru	11	1080	30	324	3564	O.G. nr.10/2007 Anexa VI/1b	
6.	Inspector de specialitate S IA	Șef serviciu	1	1080	30	324	324	O.G. nr.10/2007 Anexa VI/1b	
TOTAL I:			17	x	x	x	5008	x	x
II. FUNCȚIONARI PUBLICI									
1.	Consilier superior 1	Director executiv	1	1327	50	664	664	O.G. nr.6/2007 Anexa nr. 4	
2.	Consilier superior 1	Director executiv adjunct	3	1327	40	531	1592	O.G. nr.6/2007 Anexa nr. 4	
3.	Consilier superior 1	Șef serviciu	4	1327	30	398	1592	O.G. nr.6/2007 Anexa nr. 4	
4.	Consilier superior 2	Șef serviciu	1	1173	30	352	352	O.G. nr.6/2007 Anexa nr. 4	
5.	Consilier juridic superior 2	Șef serviciu	1	1173	30	352	352	O.G. nr.6/2007 Anexa nr. 4	
TOTAL II:			10	x	x	x	4552	x	x
TOTAL B: (I+II)			27	x	x	x	9560	x	x

C. ALTE DREPTURI

Nr. crt.	Denumire	Număr beneficiari	Fond lunar - lei -	Actul normativ care a stat la baza stabilirii dreptului
0	1	2	3	4
1.	Spor vechime	1200	140000	H.G. nr.281/1993 art.7
2.	Spor condiții de muncă	1268,5	86408	H.G. nr.281/1993, art.8 și art.11 coroborat cu O.G. nr.6/2007 și O.G. nr.10/2007
3.	Spor repaus săptămânal – ore	750	200500	H.G. nr.281/1993 art.9 și art.10

	suplimentare			
4.	Spor viză control financiar preventiv	3	995	Legea nr.84/2003 art.13 alin.(7)
5.	Spor complexitate audit	2	663	Legea nr.672/2002 art.18
6.	Salariu de merit	195	20300	O.G. nr.6/2007, O.G. nr.10/2007
	TOTAL C:	κ	448866	κ
	TOTAL - fond salarii (A+B+C)	κ	1327825	κ

Notă: Modificările drepturilor salariale, ca urmare a aplicării unor acte normative ulterioare vor fi aprobate prin dispoziția conducătorului instituției, care răspunde de realitatea și legalitatea acestora.

PREȘEDINTE,
Constantin Contă



Contrasemnează,
SECRETAR AL JUDEȚULUI,
Marcel-Steliță Bejenariu



STATUL DE FUNCȚII
al Direcției Județene de Drumuri și Poduri Botoșani, valabil cu data de 1.05.2007

Nr. crt.	Funcția	Nivel studii	Grad/ treaptă; Clasă, grad profesional, treaptă salarizare	Număr posturi	Salariul de bază - lei -		Fondul de salarii de bază lunar - lei -		Actul normativ care a stat la baza stabilirii salariilor de bază /anexa
					Limite minime	Limite maxime	(col.4x5) minim	(col.4x6) maxim	
0	1	2	3	4	5	6	7	8	9
A. Funcții de execuție									
I. PERSONAL CONTRACTUAL									
1.	Inspector de specialitate	S	IA	1	523	1080	523	1080	O.G.nr.10/2007, Anexa II b
2.	Referent	M	I	1	496	752	496	752	O.G.nr.10/2007, Anexa II b
3.	Casier, magaziner	M	I	1	449	567	449	567	O.G.nr.10/2007, Anexa V/2 b
4.	Funcționar (arhivar)	M	II	1	449	506	449	506	O.G.nr.10/2007, Anexa V/2 b
5.	Îngrijitor	-	I	1	442	461	442	461	O.G.nr.10/2007, Anexa V/2 b
6.	Paznic	-	I	1	442	461	442	461	O.G.nr.10/2007, Anexa V/2 b
7.	Șofer	-	-	8	442	741	442	5928	O.G.nr.10/2007, Anexa V/2 b
8.	Muncitor calificat	-	I	14	485	612	6790	8568	O.G.nr.10/2007, Anexa V/2 b
9.	Muncitor calificat	-	II	9	477	581	4293	5229	O.G.nr.10/2007, Anexa V/2 b
10.	Muncitor calificat	-	III	4	468	541	1872	2164	O.G.nr.10/2007, Anexa V/2 b
11.	Muncitor calificat	-	V	3	449	469	1347	1407	O.G.nr.10/2007, Anexa V/2 b
12.	Muncitor calificat	-	VI	1	442	461	442	461	O.G.nr.10/2007, Anexa V/2 b

13.	Muncitor necalificat	-		1	434	449	434	449	O.G.nr.10/2007, Anexa V/2 b
TOTAL I		x	x	46	1	x	21515	28035	x
II. FUNCȚIONARI PUBLICI									
1.	Consilier	S	IS1	7	-	1327	-	9289	O.G.nr.6/2007, Anexa 4
2.	Consilier	S	IS2	2	-	1173	-	2346	O.G.nr.6/2007, Anexa 4
3.	Consilier	S	IS3	2	-	1019	-	2038	O.G.nr.6/2007, Anexa 4
4.	Consilier	S	IP1	1	-	908	-	908	O.G.nr.6/2007, Anexa 4
5.	Consilier	S	IA3	1	-	610	-	610	O.G.nr.6/2007, Anexa 4
6.	Auditor	S	IA2	1	-	668	-	668	O.G.nr.6/2007, Anexa 4
7.	Inspector	S	IA2	1	-	668	-	668	O.G.nr.6/2007, Anexa 4
8.	Referent specialitate	SSD	IIS1	1	-	846	-	846	O.G.nr.6/2007, Anexa 4
9.	Referent specialitate	SSD	IIA2	1	-	538	-	538	O.G.nr.6/2007, Anexa 4
10.	Referent	M	IIS1	1	-	783	-	783	O.G.nr.6/2007, Anexa 4
TOTAL II		x	x	18	x	x	x	18694	x
TOTAL A (I+II)		x	x	64	x	x	x	46729	x
B. FUNCȚII DE CONDUCERE									
Nr. crt.	Funcția	Număr posturi		Indemnizația de conducere		Fond indemnizații lunar		Actul normativ care a stat la baza stabilirii indemnizațiilor/anexa	
0	1	2	3	4	5	6	6	6	6
I. PERSONAL CONTRACTUAL									
1.	Șef serviciu	1	30	324	324	324	324	O.G. nr.10/2007 Anexa VI/1b	
2.	Șef formație muncitori	4	15	92	92	368	368	O.G. nr.10/2007 Anexa VI/1b	
TOTAL I		5	x	x	x	692	692	x	x
II. FUNCȚIONARI PUBLICI									
1.	Director executiv	1	50	664	664	664	664	O.G. nr.6/2007 Anexa 4	
2.	Director executiv adjunct	1	40	531	531	531	531	O.G. nr.6/2007 Anexa 4	
TOTAL II		2	x	x	x	1195	1195	x	x
TOTAL B (I+II)		7	x	x	x	1887	1887	x	x
C. ALTE DREPTURI									
Nr. crt.	Denumire	Număr beneficiari		Fond lunar		Actul normativ care a stat la baza stabilirii dreptului			
0	1	2	3	4	5	6	7	8	9
1.	Spor vechime	64	11271	11271	11271	11271	11271	H.G. nr.281/1993 și O.G. nr.10/2007 art.22	

2.	Spor ore suplimentare	60	7771	H.G. nr.281/1993, art.13 , O.G. nr.6/2007 art.13 și O.G. nr.10/2007 art.18
3.	Salariu de merit	10	1074	O.G. nr.6/2007 art.8 și O.G. nr.10/2007 art.10
4.	Spor control financiar preventiv, audit	2	499	Legea nr.84/2003, Legea nr.672/2002
5.	Spor de noapte	3	455	H.G. nr.281/1993 art.8
6.	Spor condiții vătămătoare	64	2114	H.G. nr.281/1993 art.8
	TOTAL C	x	23184	x
	TOTAL - fond salarii (A+B+C)	x	71800	x

Notă: Modificările drepturilor salariale, ca urmare a aplicării unor acte normative ulterioare vor fi aprobate prin dispoziția conducătorului instituției, care răspunde de realitatea și legalitatea acestora.

PREȘEDINTE
Constantin Stelică

Contrasemnează,
SECRETAR AL JUDEȚULUI,
Marcel-Stelică Bejenariu



STATUL DE FUNCȚII
al Școlii Speciale nr.2 Dorohoi, valabil cu data de 01.05.2007

Nr. crt.	Funcția	Nivel studii	Grad/ treaptă; Tranșe vechime	Număr posturi	Salariul de bază - lei -		Fondul de salarii de bază lunar - lei -		Actul normativ care a stat la baza stabilirii salariilor / anexa
					Limite minime	Limite maxime	(col.4x5) minim	(col.4x6) maxim	
0	1	2	3	4	5	6	7	8	9
A. FUNCȚII DE EXECUȚIE									
I. Personal didactic									
1	Profesor	S	Def. /14-18	1	-	911	-	911	O.G. nr.11/2007 Anexa 2
2	Profesor	S	Def./ 6-10	1	-	792	-	792	O.G. nr.11 / 2007 Anexa 2
3	Profesor	S	Def./2-6	1	-	782	-	782	O.G. nr.11 / 2007 Anexa 2
4	Profesor	S	Deb./0-2	2	-	777	-	1554	O.G. nr.11 / 2007 Anexa 2
5	Institutor	S	Def./6-10	1	-	707	-	707	O.G. nr.11 / 2007 Anexa 2
6	Profesor	SSD	Gr.I/14-18	1	-	961	-	961	O.G. nr.11 / 2007 Anexa 2
7	Profesor, învățător Maistru, instructor necalif.	M	10-14	4	-	503	-	2012	O.G. nr.11 / 2007 Anexa 2
8	Profesor necalificat	M	2-6	1	-	477	-	477	O.G. nr.11 / 2007 Anexa 2
9	Profesor, învățător Maistru, Instructor necalif.	M	0-2	3	-	461	-	1383	O.G. nr.11 / 2007 Anexa 2
10	Maistru instructor	PL	Gr.I/22-25	1	-	963	-	963	O.G. nr.11 / 2007 Anexa 2
11	Maistru instructor	PL	Def./14-18	1	-	786	-	786	O.G. nr.11 / 2007 Anexa 2
12	Învățător	M	Gr.I 35-40	1	-	1126	-	1126	O.G. nr.11 / 2007 Anexa 2

13	Învățător educador	M	Def./18-22	1	-	701	-	701	O.G. nr.11 / 2007 Anexa 2
14	Învățător	M	Gr.II/14-18	1	-	809	-	809	O.G. nr.11 / 2007 Anexa 2
15	Învățător	M	Def./6-10	2	-	679	-	1358	O.G. nr.11 / 2007 Anexa 2
16	Învățător, educador	M	Deb./0-2	1	-	663	-	663	O.G. nr.11 / 2007 Anexa 2
17	Profesor/educador necalif.	PL	Necalif.14-18	1	-	512	-	512	O.G. nr.11 / 2007 Anexa 2
18	Plata cu ora	-	-	3,22	-	-	-	-	L. 128 /1997
19	Cumul funcții	-	-	3	-	-	-	-	L. 128 /1997
TOTAL I		x	x	30,22	x	x	x	16497	x

II. Personal didactic auxiliar

1	Administrator financiar(contabil șef)	M	I	1	562	782	562	782	O.G. nr.11/2007 Anexa 3
2	Secretar	M	IA	1	515	852	515	852	O.G. nr.11/2007 Anexa 3
3	Instructor de educație extrașc.	M(PL)	I	3	506	609	1518	1827	O.G. nr.11/2007 Anexa 3
4	Pedagog	M	I	1	478	584	478	584	O.G. nr.11/2007 Anexa 3
5	Pedagog	M	II	1	474	474	474	474	O.G. nr.11/2007 Anexa 3
6	Asistent social	PL	II	0,5	492	635	246	318	O.G. nr.11/2007 Anexa 3
7	Supraveghetor noapte	M	-	3	512	532	1536	1596	O.G. nr.11/2007 Anexa 3
8	Administrator financiar (patrimoniul)	M	I	1	562	782	562	782	O.G. nr.11/2007 Anexa 3
9	Asistent medical	PL	II	2	492	784	984	1568	O.G. nr.11/2007 Anexa 3
10	Asistent medical debutant	PL		1	478	478	478	478	O.G. nr.11/2007 Anexa 3
11	Infirmieră	M		1	467	522	467	522	O.G. nr.11/2007 Anexa 3
TOTAL II		x	x	15,5	x	x	x	9783	x

III. Personal nedidactic

1	Magaziner	M	I	0,5	449	567	225	284	O.G. nr.10/2007-anexa V/2b
2	Șofer	Șc. Prof.	-	1	442	741	442	741	O.G. nr.10/2007-anexa V/2b
3	Muncitor calificat (fochist)	M/Șc. Prof.	IV	2	461	508	922	1016	O.G. nr.10/2007-anexa V/2b
4	Muncitor calificat (întreținere)	M/Șc. Prof.	IV	1	461	508	461	508	O.G. nr.10/2007-anexa V/2b
5	Muncitor calificat (electrician)	Șc.prof.	IV	0,5	461	508	231	254	O.G. nr.10/2007-anexa V/2b
6	Muncitor calificat (bucătar)	Șc.prof.	IV	1	461	508	461	508	O.G. nr.10/2007-anexa V/2b
7	Muncitor calificat (lenjereasa)	M/Șc. prof.	IV	1	461	508	461	508	O.G. nr.10/2007-anexa V/2b
8	Muncitor calificat (fochist)	Șc.prof.	V	1	449	469	449	469	O.G. nr.10/2007-anexa V/2b
9	Muncitor calificat (bucătar)	M	V	1	449	469	449	469	O.G. nr.10/2007-anexa V/2b
10	Paznic/portar	M	I	3	442	461	1326	1383	O.G. nr.10/2007-anexa V/2b
11	Îngrijitor	M	I	1	442	461	442	461	O.G. nr.10/2007-anexa V/2b
12	Îngrijitor	M	II	1	434	449	434	449	O.G. nr.10/2007-anexa V/2b
13	Muncitor necalif. (bucătar)	M	-	1	434	449	434	449	O.G. nr.10/2007-anexa V/2b
14	Spălătoreasă	M	-	1	438	464	438	464	O.G. nr.10/2007-anexa IV/11b
TOTAL III		x	x	16	x	x	x	7963	x
TOTAL A (I+II+III)		x	x	61,72	x	x	x	34243	x
Nr. crt.	Funcția	Număr posturi			Indemnizația de conducere		Fond indemnizații lunar - lei-		Actul normativ care a stat la baza stabilirii indemnizațiilor/anexa
0	1	2	3	4	5	6			
			%	Suma - lei -					

B. Funcții de conducere						
1	Director	1	35	336	336	O.G. nr.11/2007 - anexa 4
2	Contabil șef	1	40	307	307	O.G. nr.10/2007 - anexa VI/1a
3	Secretar șef	1	10	85	85	O.G. nr.11/2007 - anexa 4
TOTAL B		3	x	x	728	x
C. Alte drepturi						
Nr. crt.	Denumire	Număr beneficiari	Fond lunar - lei -	Actul normativ care a stat la baza stabilirii dreptului		
0	1	2	3	4		
1	Salar de merit	9	1364	Legea nr.128/1997 art.50, alin. 7		
2	Indemnizație dirigenție	12	1420	O.G. 11/2007- anexa nr.4		
3	Spor stabilitate	5	558	Legea nr.128/1997 art. 50 , alin. 11		
4	Control financiar preventiv	1	401	Legea nr.84/2003 art. 13, alin. 7		
5	Indemnizație pentru învățământ special	58	5201	Legea nr.128/1997 art. 49, alin. 3		
6	Spor vechime	55	8532	H.G. nr.281/1993		
7	Spor noapte	9	989	H.G. nr.281/1993		
8	Plata cu ora	21	3164	Legea nr.128/1997		
9	Cumul de funcții	3	5039	Legea nr.128/1997		
TOTAL C		x	26668			
TOTAL - fond salarii (A+B+C)		x	61639			

NOTĂ: Creșterile salariale ce se vor acorda prin acte normative ulterioare și modificările drepturilor salariale ca urmare a trecerii într-o nouă tranșă de vechime în învățământ/totală vor fi aprobate prin dispoziția conducătorului unității, care va răspunde de realitatea și legalitatea acestora.

PREȘEDINȚE,

Constantina Conțac

CONTRASEMNEAZĂ,
SECRETAR AL JUDEȚULUI,
Marcel-Stelică Bejenariu



STATUL DE FUNCȚII
al Centrului Școlar Dorohoi, valabil cu data de 01.05. 2007

Nr. crt.	Funcția	Nivel studii	Grad/ treaptă; Tranșe vechime	Număr posturi	Salariul de bază - lei -		Fondul de salarii de bază lunar - lei -		Actul normativ care a stat la baza stabilirii salariilor /anexa
					Limite minime	5	Limite maxime	6	
0	1	2	3	4	5	6	7	8	9
A. FUNCȚII DE EXECUȚIE									
I. Personal didactic									
1	Profesor	S	Gr.I/25-30	1	-	1295	-	1295	O.G. nr.11/2007 Anexa 2
2	Profesor	S	Gr.I/22-25	1	-	1238	-	1238	O.G. nr.11/2007 Anexa 2
3	Profesor	S	Gr.II/10-14	1	-	947	-	947	O.G. nr.11/2007 Anexa 2
4	Profesor	S	Gr.II/6-10	1	-	830	-	830	O.G. nr.11/2007 Anexa 2
5	Profesor	S	Def./25-30	1	-	1038	-	1038	O.G. nr.11/2007 Anexa 2
6	Profesor	SSD	Gr.I/18-22	1	-	987	-	987	O.G. nr.11/2007 Anexa 2
7	Profesor	SSD	Def./peste 40	1	-	1061	-	1061	O.G. nr.11/2007 Anexa 2
8	Profesor	SSD	Def./30-35	2	-	957	-	1914	O.G. nr.11/2007 Anexa 2
9	Profesor	SSD	Def./10-14	1	-	825	-	825	O.G. nr.11/2007 Anexa 2
10	Învățător, educ; maistru-instr.	M	Gr.I/peste 40	1	-	1171	-	1171	O.G. nr.11/2007 Anexa 2
11	Învățător, educ; maistru-instr.	M	Gr.I/35-40	1	-	1126	-	1126	O.G. nr.11/2007 Anexa 2
12	Învățător, educ; maistru-instr.	M	Gr.I/22-25	2	-	963	-	1926	O.G. nr.11/2007 Anexa 2
13	Învățător, educ; maistru-instr.	M	Gr.I/14-18	2	-	881	-	1762	O.G. nr.11/2007 Anexa 2
14	Învățător, educ; maistru-instr.	M	Gr.II/10-14	1	-	799	-	799	O.G. nr.11/2007 Anexa 2
15	Învățător, educ; maistru-instr.	M	Gr.II/35-40	1	-	982	-	982	O.G. nr.11/2007 Anexa 2

16	Învățător, educ; maistru-instr.	M	Def./30-35	2	-	876	-	1752	O.G. nr.11/2007 Anexa 2
17	Învățător, educ; maistru-instr	M	Def./22-25	1	-	835	-	835	O.G. nr.11/2007 Anexa 2
18	Învățător, educ; maistru-instr.	M	Def./14-18	1	-	786	-	786	O.G. nr.11/2007 Anexa 2
19	Învățător, educ; maistru-instr.	M	Def./6-10	1	-	679	-	679	O.G. nr.11/2007 Anexa 2
20	Învățător, educ; maistru-instr.	M	Deb./0-2	6	-	663	-	3978	O.G. nr.11/2007 Anexa 2
21	Profesor,învățător, educ; maistru- instr.necalif.	M	-/22-25	1	-	611	-	611	O.G. nr.11/2007 Anexa 2
22	Profesor,învățător, educ; maistru- instr.necalif.	M	-/6-10	1	-	488	-	488	O.G. nr.11/2007 Anexa 2
23	Profesor,învățător, educ; maistru- instr.necalif.	M	-/2-6	1	-	477	-	477	O.G. nr.11/2007 Anexa 2
24	Profesor,învățător, educ; maistru- instr.necalif.	M	-/0-2	4	-	461	-	1844	O.G. nr.11/2007 Anexa 2
	Plata cu ora	-	-	4,31	-	-	-	-	-
	Înv. la domiciliu	-	-	0,75	-	-	-	-	-
TOTAL I		x	x	41,06	x	x	x	29351	x
II. Personal didactic auxiliar									
1	Instructor de educație extrașc.	M	II	2	497	533	994	1066	O.G. nr.11/2007 Anexa 3
2	Pedagog școlar	M	I	5,5	478	584	2629	3212	O.G. nr.11/2007 Anexa 3
3	Asistent social	S	II	1	543	739	543	739	O.G. nr.11/2007 Anexa 3

4	Bibliotecar	PL/M	II	0,5	484	669	242	335	O.G. nr.11/2007 Anexa 3
5	Administrator financiar (contabil șef)	S	I	1	589	1161	589	1161	O.G. nr.11/2007 Anexa 3
6	Administrator financiar (contabil)	M	I	1	562	782	562	782	O.G. nr.11/2007 Anexa 3
7	Administrator financiar (patrimoniu)	SSD	I	1	521	914	521	914	O.G. nr.11/2007 Anexa 3
8	Secretar	M	IA	1	515	852	515	852	O.G. nr.11/2007 Anexa 3
9	Supraveghetor noapte	G	-	4	512	532	2048	2128	O.G. nr.11/2007 Anexa 3
10	Infirmer	G	-	1	467	522	467	522	O.G. nr.11/2007 Anexa 3
11	Asistent medical	PL	II	3	492	784	1476	2352	O.G. nr.11/2007 Anexa 3
12	Medic primar	S	-	0,5	775	1529	388	765	O.G. nr.11/2007 Anexa 3
TOTAL II		x	x	21,50	x	x	10974	14828	
III. Personal nedidactic									
1	Magaziner	M	I	1	449	567	449	567	O.G. nr.10/2007 Anexa V/2b
2	Îngrijitor	G	I	11	442	461	4862	5071	O.G. nr.10/2007 Anexa V/2b
3	Paznic	G	I	4	442	461	1768	1844	O.G. nr.10/2007 Anexa V/2b
4	Muncitor calificat mecanic	Șc. prof.	II	1	477	581	477	581	O.G. nr.10/2007 Anexa V/2b
5	Muncitor calificat tâmplar	Șc.prof.	II	1	477	581	477	581	O.G. nr.10/2007 Anexa V/2b
6	Șofer	Șc. prof		1	442	741	442	741	O.G. nr.10/2007 Anexa V/2b
7	Muncitor calificat lenjereasă	Șc. prof	IV	1	461	508	461	508	O.G. nr.10/2007 Anexa V/2b
8	Muncitor calificat bucătar	M/Șc. prof	V	4	449	469	1796	1876	O.G. nr.10/2007 Anexa V/2b
9	Muncitor calificat fochist	M/Șc .prof.	V	3	449	469	1347	1407	O.G. nr.10/2007 Anexa V/2b
10	Muncitor calificat întreținere	Șc.prof.	VI	1	442	461	442	461	O.G. nr.10/2007 Anexa V/2b
11	Muncitor calificat cizmar	Șc. prof	IV	1	461	508	461	508	O.G. nr.10/2007 Anexa V/2b
12	Spălătoreasă	G	-	4	438	464	1752	1856	O.G. nr.10/2007 Anexa IV/11b
TOTAL III		x	x	33,0	x	x	14734	16001	

TOTAL (I+II+III)		x	x	95,56	x	x	x	60180	x
Nr. crt.	Funcția	Număr posturi	Indemnizația de conducere		Fond indemnizații lunar - lei-		Actul normativ care a stat la baza stabilirii indemnizațiilor/anexa		
0	1	2	%	Suma - lei -	5	6			
B. Funcții de conducere									
1	Director	1	35	345	345	345	O.G. nr.11/2007 - anexa 4		
2	Director adjunct	1	25	237	237	237	O.G. nr.11/2007 - anexa 4		
3	Contabil șef	1	40	464	464	464	O.G.nr.10/2007-anexa VI/1b		
4	Secretar șef	1	10	85	85	85	O.G. nr.11/2007 - anexa 4		
TOTAL B		4	x	1050	1050	1050	x		
C. Alte drepturi									
Nr. crt.	Denumire	Număr beneficiari	Fond lunar - lei -		Actul normativ care a stat la baza stabilirii dreptului				
0	1	2	3	4					
1	Gradație de merit	1	259	259	Legea nr.128/1997				
2	Salar de merit	14	1825	1825	Legea nr.128/1997				
3	Indemnizație dirigenție	19	1786	1786	Legea nr.128/1997				
4	Spor condiții deosebite	94	8254	8254	Legea nr.128/1997				
5	Spor vechime	94	14969	14969	H.G. nr.281/1993				
6	Ore noapte	11	1013	1013	H.G. nr.281/1993				
7	Control financiar preventiv	1	450	450	Legea nr.84/2004				
8	Plata cu ora	20	5433	5433	Legea nr.128/1997				
9	Învățământ la domiciliu	3	781	781	Ordin MEC nr.5379/2004				
10	Spor stabilitate	8	785	785	Legea nr.128/1997 art. 50, alin. 11				
TOTAL C		x	35555	35555	x				
TOTAL - fond salarii (A+B+C)		x	96866	96866	x				

NOTĂ: Creșterile salariale ce se vor acorda prin acte normative ulterioare și modificările drepturilor salariale ca urmare a trecerii într-o nouă tranșă de vechime în învățământ/totală vor fi aprobate prin dispoziția conducătorului unității, care va răspunde de realitatea și legalitatea acestora.

PREȘEDINTE
Constantin Căniș

CONTRASEMNEAZĂ,
SECRETAR AL JUDEȚULUI,
Marcel – Stelică Bejenariu



STATUL DE FUNCȚII
al Muzeului Județean Botoșani, valabil cu data de 1.05.2007

Nr. crt	Funcția	Nivel studii	Grad/treaptă profesională	Număr posturi	Salar de bază - lei -		Fond salarii de bază - lei -		Actul normativ care a stat la baza stabilirii salariilor de bază/anexa
					Limite minime	Limite maxime	(col.4x5)	(col.4x6)	
0	1	2	3	4	5	6	7	8	9
A. FUNCȚII DE EXECUȚIE									
PERSONAL CONTRACTUAL									
1	Muzeograf	S	IA	10	485	1144	4850	11440	O.G. nr.10/2007 Anexa IV/2b
2.	Muzeograf	S	I	2	477	787	954	1574	O.G. nr.10/2007 Anexa IV/2b
3.	Muzeograf	S	II	2	468	716	936	1432	O.G. nr.10/2007 Anexa IV/2b
4.	Muzeograf	SSD	I	1	477	859	477	859	O.G. nr.10/2007 Anexa IV/2b
5.	Muzeograf	SSD	Deb.	1	422	422	422	422	O.G. nr.10/2007 Anexa IV/2b
6.	Restaurator	S	IA	1	485	1144	485	1144	O.G. nr.10/2007 Anexa IV/2b
7.	Restaurator	M	I	2	468	702	936	1404	O.G. nr.10/2007 Anexa IV/2b
8.	Conservator	M	I	1	468	702	468	702	O.G. nr.10/2007 Anexa IV/2b
9.	Desenator	M	IA	1	468	702	468	702	O.G. nr.10/2007 Anexa IV/2b
10.	Analist (programator) ajutor	M	IA	1	481	676	481	676	O.G. nr.10/2007 Anexa V/1b
11.	Supraveghetor muzeu	M/G	I	10	442	488	4420	4880	O.G. nr.10/2007 Anexa IV/2b
12.	Economist (auditor)	S	IA	1	523	1031	523	1031	O.G. nr.10/2007 Anexa V/1b
13.	Economist	S	IA	1	523	1031	523	1031	O.G. nr.10/2007 Anexa V/1b
14.	Contabil	M	IA	1	505	646	505	646	O.G. nr.10/2007 Anexa V/1b
15.	Referent	M	IA	2	505	646	1010	1292	O.G. nr.10/2007 Anexa V/1b
16.	Administrator	M	I	1	461	643	461	643	O.G. nr.10/2007 Anexa V/2b
17.	Șofer	M/G	I	1	442	741	442	741	O.G. nr.10/2007 Anexa V/2b

18.	Conducător arhitect	SSD	I	1/2	485	743	243	372	O.G. nr.10/2007 Anexa V/1b
19.	Muncitor calificat-electrician	M/G	I	1	485	612	485	612	O.G. nr.10/2007 Anexa V/2b
20.	Muncitor calificat-tâmplar	G/Şc. prof.	I	1	485	612	485	612	O.G. nr.10/2007 Anexa V/2b
21.	Muncitor calificat-intreţinere	M/G	I	1	485	612	485	612	O.G. nr.10/2007 Anexa V/2b
22.	Îngrijitor	G	I	2	442	461	884	922	O.G. nr.10/2007 Anexa V/2b
23.	Paznic	M/G	I	6	442	461	2652	2766	O.G. nr.10/2007 Anexa V/2b
TOTAL A			x	50,5	x	x	23595	36515	x

B. FUNCȚII DE CONDUCERE

Nr crt	Funcția	Număr	Indemnizația de conducere		Fond indemnizații Sumă (lei)		Anexă la O.G. nr.9/2005 după care s-au stabilit indemnizațiile
			%	Sumă (lei)	Sumă (lei)		
1.	Director	1	50	572	572		O.G. nr.10/2007 Anexa VI/1b
2.	Contabil șef	1	40	412	412		O.G. nr.10/2007 Anexa VI/1b
3.	Șef secție	5	30	343	1715		O.G. nr.10/2007 Anexa VI/1b
TOTAL B			x	x	2699		x

C. ALTE DREPTURI

Nr crt	Denumire	Număr beneficiari	Fond lunar - lei -	Actul normativ care stă la baza stabilirii dreptului
1.	Salariu de merit	7	1075	O.G. nr.10/2007 art.10
2.	Spor vechime	49	7900	H.G. 281/1993, art.7
3.	Spor condiții vătămătoare	26	2500	H.G. 281/1993, art.8; L.311/2003, art.24 alin.(3)
4.	Spor stabilitate	31	2350	Legea 311/2003, art.24 alin.(5)
5.	Ore noapte, suplimentare	7	270	H.G. 281/1993, art.9, art.11
6.	Spor control financiar preventiv	1	361	Legea 84/2003, art.13, alin.(7)
7.	Spor complexitatea muncii (audit)	1	258	Legea nr.672/2002 art.18 alin.(3)
TOTAL C			14714	x
TOTAL FOND SALARII (A+B+C)			53928	x

Notă: Modificările drepturilor salariale, ca urmare a aplicării unor acte normative ulterioare vor fi aprobate prin dispoziția conducătorului instituției, care răspunde de realitatea și legalitatea acestora.

PREȘEDINTE
Constanța Coșfac

Contrasemnează,
SECRETAR AL JUDEȚULUI,
Marcel-Stelică Bejenariu

STATUL DE FUNCȚII
al Bibliotecii Județene „Mihai Eminescu” Botoșani, valabil cu data de 1.05.2007

Nr. crt.	Funcția	Nivel studii	Grad/ treaptă; Clasă, grad profesional, treaptă salarizare	Număr posturi	Salariul de bază - lei -		Fondul de salarii de bază lunar - lei -		Actul normativ care a stat la baza stabilirii salariilor de bază /anexa
					Limite minime	Limite maxime	(col.4x5) minim	(col.4x6) maxim	
0	1	2	3	4	5	6	7	8	9
A. Funcții de execuție									
1	Bibliotecar	S	IA	15	485	1144	7275	17160	O.G.nr.10/2007, Anexa IV/2b
2	Bibliotecar	S	I	1	477	787	477	787	O.G.nr.10/2007, Anexa IV/2b
3	Bibliotecar	SSD	I	7	477	859	3339	6013	O.G.nr.10/2007, Anexa IV/2b
4.	Bibliotecar	PL	I	3	468	777	1404	2331	O.G.nr.10/2007, Anexa IV/2b
5.	Bibliotecar	M	IA	6	468	702	2808	4212	O.G.nr.10/2007, Anexa IV/2b
6.	Restaurator	M	III	1	449	574	449	574	O.G.nr.10/2007, Anexa IV/2b
7.	Mănuitor carte	M	I	3	442	488	1326	1464	O.G.nr.10/2007, Anexa IV/2b
8.	Economist	S	I	1	514	824	514	824	O.G.nr.10/2007, Anexa I/1b
9.	Consilier juridic	S	I	1	568	1080	568	1080	O.G.nr.10/2007, Anexa II b
10.	Economist (auditor)	S	IA	1	523	1031	523	1031	O.G.nr.10/2007, Anexa V/1b
11.	Economist/Contabil	S/M	I/IA	1	514	824	514	824	O.G.nr.10/2007, Anexa V/1b
12.	Referent	M	IA	1	505	646	505	646	O.G.nr.10/2007, Anexa V/1b
13.	Îngrijitor	M/G	I	2	442	461	884	922	O.G.nr.10/2007, Anexa V/2b
14.	Șofer	M		1	442	741	442	741	O.G.nr.10/2007, Anexa V/2b
TOTAL A:					x	x	21028	38609	x

B. FUNCȚII DE CONDUCERE

Nr. crt.	Funcția	Număr posturi	Indemnizația de conducere		Actul normativ care a stat la baza stabilirii
			Indemnizația de conducere	Fond indemnizații	
TOTAL B:			x	x	x

			%	Suma - lei -	lunar - lei-	indemnizațiilor/anexa
0	1	2	3	4	5	6
1.	Director	1	50	572	572	O.G.nr.10/2007, Anexa VI/1b
2.	Contabil șef	1	40	330	330	O.G.nr.10/2007, Anexa VI/1b
3.	Șef secție	1	30	343	343	O.G.nr.10/2007, Anexa VI/1b
TOTAL B:		3	x	1245	1245	x
C. ALTE DREPTURI						
Nr. crt.	Denumire	Număr beneficiari	Fond lunar - lei -	Actul normativ care a stat la baza stabilirii dreptului		
0	1	2	3	4		
1.	Spor vechime	44	10600	H.G. nr.281/1993 art.7		
2.	Spor condiții vătămătoare	44	5670	H.G. nr.281/1993, art.8 (a) Legea nr.334/2002 modificată art.51 (3)		
3.	Salariu de merit	6	980	O.G. nr.9/2005 art.9		
4.	Spor control financiar preventiv	1	206	Legea nr.84/2003, art.13 (7)		
5.	Spor complexitatea muncii (audit)	1	258	Legea nr.672/2002 art.18 (3)		
6.	Spor fidelitate	30	3672	Legea nr.334/2002 modificată art.51(3)		
7.	Spor suprasolicitare neuropsihică	44	7650	Legea nr.334/2002 modificată art.51(3)		
TOTAL C		x	29036	x		
TOTAL - fond salarii (A+B+C)		x	68890	x		

Notă: Modificările drepturilor salariale, ca urmare a aplicării unor acte normative ulterioare vor fi aprobate prin dispoziția conducătorului instituției, care răspunde de realitatea și legalitatea acestora.

PREȘEDINTE,
Constanța Coțiac

Contrasemnează,
SECRETAR AL JUDEȚULUI,
Marcel-Stelică Bejenariu

STATUL DE FUNCȚII
al Orchestrei Populare „Rapsozii Botoșanilor”, valabil cu data de 1.05. 2007

Nr. crt.	Funcția	Nivel studii	Grad/treaptă profesională	Număr posturi	Salariul de bază - lei -		Fondul de salarii de bază lunar - lei -		Actul normativ care a stat la baza stabilirii salariilor de bază / anexa
					Limite minime	Limite maxime	(col.4x5) minim	(col.4x6) maxim	
0	1	2	3	4	5	6	7	8	9
A. Funcții de execuție									
1.	Dirijor	S	IA	1	730	1486	730	1486	O.G.nr.10/2007, Anexa IV/2b
2.	Concert-maestru, solist vocal, instrumentist	S	I	4	512	1309	2048	5236	O.G.nr.10/2007, Anexa IV/2b
3.	Solist vocal, instrumentist	S	II	8	504	977	4032	7816	O.G.nr.10/2007, Anexa IV/2b
4.	Solist vocal, instrumentist	S	III	3	494	876	1482	2628	O.G.nr.10/2007, Anexa IV/2b
5.	Instrumentist	S	IV	2	486	774	972	1548	O.G.nr.10/2007, Anexa IV/2b
6.	Secretar muzical	S	I	1	495	958	495	958	O.G.nr.10/2007, Anexa IV/2b
7.	Instrumentist	M	I	10	468	702	4680	7020	O.G.nr.10/2007, Anexa IV/2b
8.	Maestru sunet, balet - dans	M	I	2	468	702	936	1404	O.G.nr.10/2007, Anexa IV/2b
9.	Muncitor calificat (mănuitor decor)	M	I	1	485	612	485	612	O.G.nr.10/2007, Anexa IV/2b
10.	Economist	S	IA	1	523	1031	523	1031	O.G.nr.10/2007, Anexa V/1b
11.	Referent	M	IA	1	505	646	505	646	O.G.nr.10/2007, Anexa V/1b
12.	Referent (organizator spectacole)	M	I	2	496	593	992	1186	O.G.nr.10/2007, Anexa V/1b
13.	Șofer	G	I	1	442	741	442	741	O.G.nr.10/2007, Anexa V/2b

TOTAL A:		x	x	37	x	x	18322	32312	x
B. FUNCȚII DE CONDUCERE									
Nr. crt.	Funcția	Număr posturi	Indemnizația de conducere		Fond lunar indemnizații - lei-	Actul normativ care a stat la baza stabilirii indemnizațiilor/anexa			
			%	Suma - lei -					
0	1				6	6			
1	Director	1	50	743	743	O.G.nr.10/2007, Anexa VI/1b			
2	Contabil șef	1	40	412	412	O.G.nr.10/2007, Anexa VI/1b			
TOTAL B:		2	x	1155	1155	x			
C. ALTE DREPTURI									
Nr. crt.	Denumire	Număr beneficiari	Fond lunar - lei -	Actul normativ care a stat la baza stabilirii dreptului					
0	1	2	3	4					
1	Spor vechime	35	7465	H.G. nr.281/1993 art.7					
2	Spor condiții grele	29	3963	H.G. nr.281/1993, art.8					
3	Indemnizații șef partidă	3	289	O.G.nr.10/2007, Anexa VI/2b					
4.	Indemnizații solist, instrumentist	10	1354	O.G.nr.10/2007, Anexa VI/2b					
5.	Indemnizații dirijor	1	223	O.G.nr.10/2007, Anexa VI/2b					
6.	Indemnizații concert-maestru	1	196	O.G.nr.10/2007, Anexa VI/2b					
7.	Salariu de merit	6	1077	O.G.nr.10/2007, Anexa IV/2b					
8.	Spor control financiar preventiv	1	361	Legea nr.84/2003, art.13 (7)					
TOTAL C:		x	14928	x					
TOTAL - fond salarii (A+B+C)		x	48395	x					

Notă: Modificările drepturilor salariale, ca urmare a aplicării unor acte normative ulterioare vor fi aprobate prin dispoziția conducătorului instituției, care răspunde de realitatea și legalitatea acestora.

PREȘEDINTE,
Constantin Căntăc

Contrasemnează,
SECRETAR AL JUDEȚULUI,
Marcel-Stelică Bejenariu



STATUL DE FUNCȚII
al Centrului Județean pentru Conservarea și Promovarea
Culturii Tradiționale Botoșani, valabil cu data de 01.05. 2007

Nr. crt.	Funcția	Nivel studii	Grad/treaptă profesională	Număr posturi	Salariul de bază - lei -		Fondul de salarii de bază lunar - lei -		Actul normativ care a stat la baza stabilirii salariilor de bază / anexa
					Limite minime	Limite maxime	(col.4x5) minim	(col.4x6) maxim	
0	1	2	3	4	5	6	7	8	9
A. Funcții de execuție									
1	Consultant artistic	S	IA	1	730	1486	730	1486	O.G.nr.10/2007, Anexa IV/2 b
2	Dirijor	S	IA	1	730	1486	730	1486	O.G.nr.10/2007, Anexa IV/2 b
3	Referent	S	I	3	485	818	1455	2454	O.G.nr.10/2007, Anexa IV/2 b
4.	Maestru dans	M	I	1	468	702	468	702	O.G.nr.10/2007, Anexa IV/2 b
5.	Economist	S	IA	1	523	1031	523	1031	O.G.nr.10/2007, Anexa V/1 b
6.	Referent	M	IA	1	505	646	505	646	O.G.nr.10/2007, Anexa V/1 b
7.	Magaziner	M	I	1	449	567	449	567	O.G.nr.10/2007, Anexa V/2 b
8.	Șofer	M	I	1	442	741	442	741	O.G.nr.10/2007, Anexa V/2 b
9.	Îngrijitor	M	I	0,5	442	461	221	231	O.G.nr.10/2007, Anexa V/2 b
TOTAL A:		x	x	10,5	x	x	5523	9344	x

B. FUNCȚII DE CONDUCERE

Nr. crt.	Funcția	Număr posturi	Indemnizația de conducere		Fond indemnizații lunar - lei-	Actul normativ care a stat la baza stabilirii indemnizațiilor/anexa
			%	Suma - lei -		
0	1	2	3	4	5	6
1	Director	1	50	743	743	O.G.nr.10/2007, Anexa VI/1 b

TOTAL B:		1	x	x	743	x
C. ALTE DREPTURI						
Nr. crt.	Denumire	Număr beneficiari	Fond lunar - lei -	Actul normativ care a stat la baza stabilirii dreptului	4	x
0	1	2	3			
1	Spor vechime	10,5	2562	H.G.nr.281/1993, art.7		
2	Spor control financiar preventiv	1	258	Legea nr.84/2003, art.13 (7)		
3	Salariu de merit	1	320	O.G.nr.10/2007, art.10		
TOTAL C:		x	3140		x	
TOTAL - fond salarii (A+B+C)		x	13227		x	

Notă: Modificările drepturilor salariale, ca urmare a aplicării unor acte normative ulterioare vor fi aprobate prin dispoziția conducătorului instituției, care răspunde de realitatea și legalitatea acestora.

PREȘEDINTE,
Constantin Coțac



Contrasemnează,
SECRETAR AL JUDEȚULUI,
Marcel-Steliță Bejenariu



STATUL DE FUNCȚII
al Memorialului Ipotești - Centrul Național de Studii „Mihai Eminescu”,
valabil cu data de 1 mai 2007

Nr. crt.	Funcția	Nivel studii	Grad/treaptă profesională	Număr posturi	Salariul de bază - lei -		Fondul de salarii de bază lunar - lei -		Actul normativ care a stat la baza stabilirii salariilor de bază / anexa
					Limite minime	Limite maxime	(col.4x5) minim	(col.4x6) maxim	
0	1	2	3	4	5	6	7	8	9
A. Funcții de execuție									
PERSONAL CONTRACTUAL									
1.	Cercetător științific principal	S	I	1	680	2066	680	2066	O.G.nr.10/2007, Anexa IV/1b
2.	Cercetător științific principal	S	II	2	545	1933	1090	3866	O.G.nr.10/2007, Anexa IV/1b
3.	Cercetător științific principal	S	III	2	485	1508	970	3016	O.G.nr.10/2007, Anexa IV/1b
4.	Cercetător științific	S	-	2	477	1166	477	1166	O.G.nr.10/2007, Anexa IV/1b
5.	Consultant artistic	S	I	1	512	1309	512	1309	O.G.nr.10/2007, Anexa IV/2b
6.	Muzeograf	SSD	I	2	477	859	954	1718	O.G.nr.10/2007, Anexa IV/2b
7.	Muzeograf	S	IA	1	485	1144	485	1144	O.G.nr.10/2007, Anexa IV/2b
8.	Bibliotecar	S	I	1	477	787	477	787	O.G.nr.10/2007, Anexa IV/2b
9.	Bibliotecar	M	I	1	461	616	461	616	O.G.nr.10/2007, Anexa IV/2b
10.	Desenator artistic	S	I	1	485	818	485	818	O.G.nr.10/2007, Anexa IV/2b
11.	Restaurator	SSD	I	1	477	859	477	859	O.G.nr.10/2007, Anexa IV/2b
12.	Maestru lumini sunet	M	I	1	468	702	468	702	O.G.nr.10/2007, Anexa IV/2b
13.	Referent	S	II	1	477	745	477	745	O.G.nr.10/2007, Anexa IV/2b
14.	Supraveghetor muzeu	M/G	-	8	442	488	3536	3904	O.G.nr.10/2007, Anexa IV/2b

15.	Mănuitor carte	M/G	-	1	442	488	442	488
16.	Conservator	M	III	1	449	574	449	574
17.	Programator	S	III	1	505	760	505	760
18.	Economist	S	IA	2	523	1031	1046	2062
19.	Economist	S	II	1	505	767	505	767
20.	Inginer	S	IA	1	523	1031	523	1031
21.	Inginer	S	I	1	514	824	514	824
22.	Referent de specialitate	S	II	1	514	824	514	824
23.	Consilier juridic	S	II	1	514	954	514	954
24.	Inspector specialitate	S	I	1	523	1031	523	1031
25.	Casier	M	I	1	449	567	449	567
26.	Secretar dactilograf	M	I	1	449	508	449	508
27.	Șofer	M/Șc.prof.	I	1	442	741	442	741
28.	Muncitor calificat (tâmplar)	G/Șc.prof.	I	1	485	612	485	612
39.	Muncitor calificat (mecanic)	M/Șc.prof.	I	1	485	612	485	612
30.	Muncitor calificat (electrician)	M/Șc.prof.	I	1	485	612	485	612
31.	Muncitor calificat (întreținere peisaj)	M/Șc.prof.	I	1	485	612	485	612
32.	Bufetier	M/G	I	1	442	461	442	461
33.	Îngrijitor	G	I	2	442	461	884	922
TOTAL A				x	x	x	21690	37678

B. FUNCȚII DE CONDUCERE

Nr. crt.	Funcția	Număr posturi	Indemnizația de conducere		Fond lunar indemnizații	Actul normativ care a stat la baza stabilirii indemnizațiilor/anexa
			%	Suma - lei -		
0	1	2	3	4	5	6
1.	Director	1	50	967	967	O.G.nr.10/2007, Anexa VI/1b
2.	Contabil șef	1	40	413	413	O.G.nr.10/2007, Anexa VI/1b
3.	Șef serviciu	1	30	310	310	O.G.nr.10/2007, Anexa VI/1b
4.	Șef serviciu	1	30	310	310	O.G.nr.10/2007, Anexa VI/1b
5.	Șef serviciu	1	30	256	256	O.G.nr.10/2007, Anexa VI/1b
6.	Șef birou	1	25	197	197	O.G.nr.10/2007, Anexa VI/1b
7.	Șef birou	1	25	484	484	O.G.nr.10/2007, Anexa VI/1b

8.	Şef formație	1	15	74	74	O.G.nr.10/2007, Anexa VI/1b
TOTAL B		8	x	3011	x	
C. ALTE DREPTURI						
Nr. crt.	Denumire	Număr beneficiari	Fond lunar - lei -	Actul normativ care a stat la baza stabilirii dreptului		
0	1	2	3	4		
1	Salariu de merit	6	1177	O.G. nr.3/2006 art.10		
2	Spor vechime	45	6032	H.G. nr.281/1993, art.7		
3	Spor condiții vătămătoare	34	4120	H.G. nr.281/1993, art.8 (a)		
4.	Spor de stabilitate	15	1480	Legea nr.311/2003 modificată prin Legea nr.12/2006, art.24 (5)		
5.	Ore suplimentare	14	755	O.G. nr.10/2007, art.18		
6.	Spor control financiar preventiv	1	415	Legea nr.84/2003, art.13 (7)		
TOTAL C		x	13979	x		
TOTAL - fond salarii (A+B+C)		x	54668	x		

Notă: Modificările drepturilor salariale, ca urmare a aplicării unor acte normative ulterioare vor fi aprobate prin dispoziția conducătorului instituției, care răspunde de realitatea și legalitatea acestora.

PREȘEDINTE,
Constantin Căntăc

Contrasemnează,
SECRETAR AL JUDEȚULUI,
Marcel Stelică Bejenariu