

ROMÂNIA
JUDEȚUL BOTOȘANI
CONSILIUL JUDEȚEAN

Piața Revoluției 1-3, Tel.0231-514712, 514713, 514714; Fax 0231-514715; e-mail: consiliu@cjbotosani.ro

HOTĂRÂRE

privind aprobarea organigramei și statului de funcții ale aparatului de specialitate al Consiliului Județean Botoșani

Consiliul Județean Botoșani întrunit în ședință ordinară în data 21.04.2016,

analizând Expunerea de motive a președintelui Consiliului Județean Botoșani, privind propunerea de aprobare a organigramei și statului de funcții pentru aparatul de specialitate al Consiliului Județean Botoșani,

având în vedere Raportul de specialitate al Direcției Buget – Finanțe,

văzând Rapoartele de avizare ale comisiilor de specialitate ale Consiliului Județean Botoșani,

în conformitate cu prevederile art. 107 din Legea nr.188/1999, republicată(2), cu modificările și completările ulterioare și avizul Agenției Naționale a Funcționarilor Publici nr. 13249/2016 înregistrat la Consiliul Județean Botoșani la nr.5176 din 01.04.2016,

în temeiul art.91 alin.(1) lit."a" și alin.(2) lit."c" și art.97 din Legea administrației publice locale nr.215/2001, republicată, cu modificările ulterioare,

hotărăște:

Art.1 – Se aprobă organigrama aparatului de specialitate al Consiliului Județean Botoșani, conform *anexei nr.1*, care face parte integrantă din prezenta hotărâre.

Art.2 – Se aprobă statul de funcții al aparatului de specialitate al Consiliului Județean Botoșani, conform *anexei nr.2*, care face parte integrantă din prezenta hotărâre.

Art.3 – Președintele Consiliului Județean Botoșani asigură aducerea la îndeplinire a prevederilor prezentei hotărâri prin direcțiile din cadrul aparatului de specialitate.

p. PREȘEDINTE,
VICEPREȘEDINTE
Gheorghe Sorescu

CONTRASEMNEAZĂ:
SECRETAR AL JUDEȚULUI,
Marcel – Stelcă Bejenariu

ORGANIGRAMA APARATULUI DE SPECIALITATE AL CONSILIULUI JUDEȚEAN BOTOȘANI

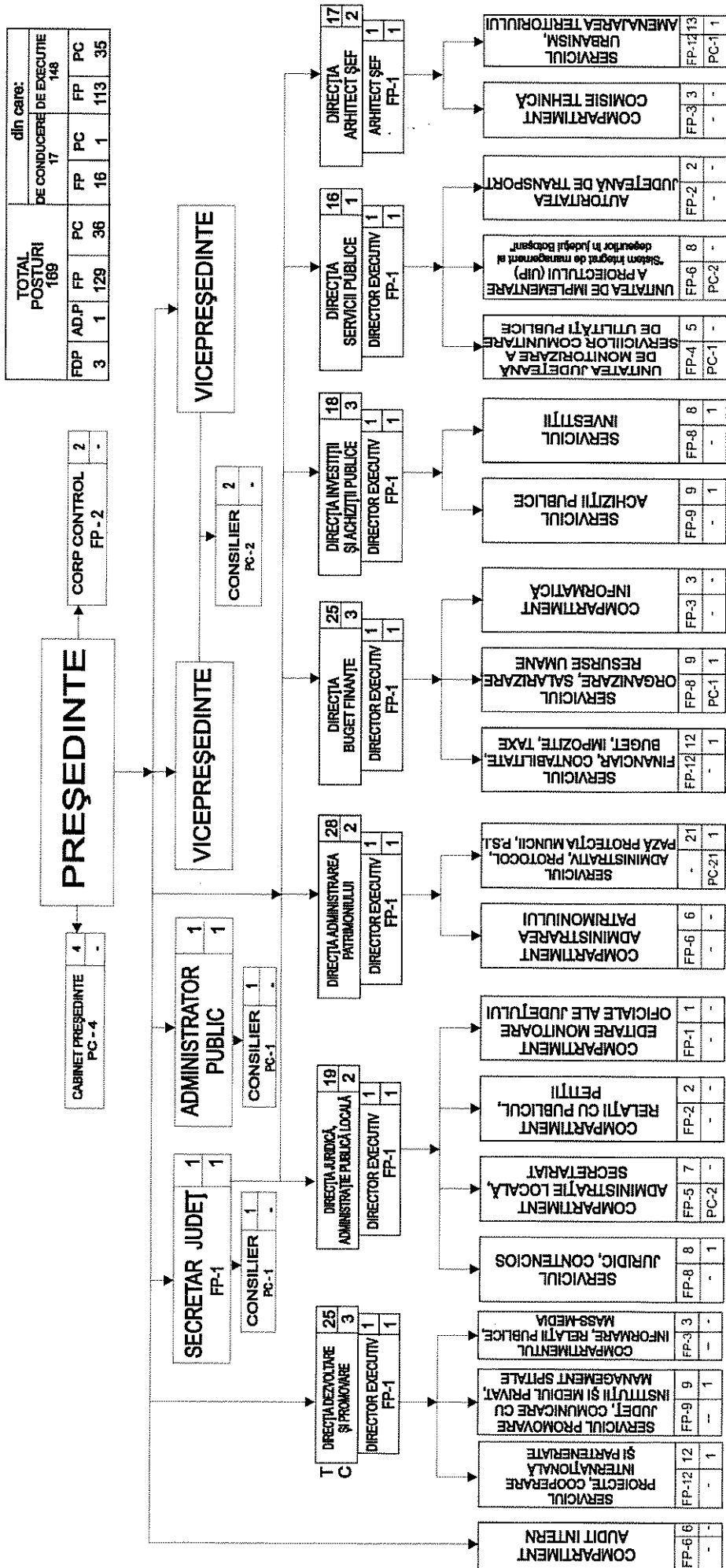

Legendă
T - Total posturi
C - Posturi de conducere
FDP - Funcții de demnitate publică
AD.P - Administrator public
FP - Funcții publice
PC - Posturi contractuale
NOTĂ: coordonarea compartimentelor de specialitate va fi stabilită prin Dispoziția Președintelui Consiliului Județean Botoșani

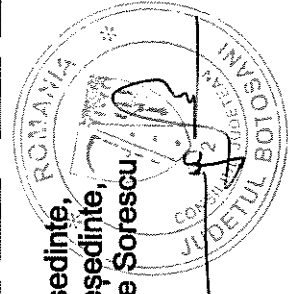

p. Președinte,
Vicepreședinte,
Gheorghe Sorescu

Contrasemnează,
Secretar al Județului,
Marcel - Steliță Bejenariu

STATUL DE FUNCȚII
al aparatului de specialitate al Consiliului Județean Botoșani

Nr. crt.	Structura	Funcția demnități publice		Cămin	Gradul profesional	Nivel studii	Funcția contractuală		Nivel studii	Nume, prenume, vacant/ temporar vacant/ ocupat
		de conducere	de execuție				de conducere	de execuție		
CONDUCERE										
1		Președinte				S				Vacant
2		Vicepreședinte				S				Sorescu Gheorghe
3		Vicepreședinte				S				Achiței Vasile - Cristian
ADMINISTRATOR PUBLIC										
4		Ad-tor public							S	Judele Radu
5								Consilier	II	S
CABINET PREȘEDINTE										
6								Consilier		S
7								Consilier		S
8								Consilier		S
9								Consilier		S
CONSILIERI VICEPREȘEDINȚI										
10								Consilier	IA	S
11								Consilier	II	S
SECRETAR AL JUDEȚULUI										
12		Secretar al județului		I	II	S				Bejenariu Marcel - Stelică

13									Consilier	II	S	Bogdan Elena
CORP CONTROL												
14				Inspector	I	Superior	S					Crețu Carmen
15				Inspector	I	Superior	S					Caia Simona
COMPARTIMENTUL AUDIT INTERN												
16				Auditor	I	Superior	S					Vacant
17				Auditor	I	Superior	S					Antochi Olga
18				Auditor	I	Superior	S					Dreleciuc Elena
19				Auditor	I	Superior	S					Prisacariu Marius
20				Auditor	I	Superior	S					Macovei Larisa
21				Auditor	I	Superior	S					Humelnicu Constantin
DIRECȚIA DEZVOLTARE ȘI PROMOVARE												
22				Director executiv	I	II	S					Moruz Otilia
SERVICIUL PROIECTE, COOPERARE INTERNAȚIONALĂ ȘI PARTENERIAȚE												
23				Șef serviciu	I	II	S					Vodă Luminița
24				Consilier	I	Superior	S					Galer Liliana
25				Consilier	I	Superior	S					Iacob Irinel
26				Consilier	I	Superior	S					Sauciuc Neculai
27				Consilier	I	Superior	S					Cozmoleanu Liliana
28				Inspector	I	Superior	S					Vacant
29				Consilier	I	Principal	S					Corneschi Elena
30				Consilier	I	Superior	S					Someșfălean Vasilica
31				Consilier	I	Superior	S					Iacob Loredana
32				Consilier	I	Principal	S					Ignătescu Daniela
33				Consilier	I	Debutant	S					Vacant
34				Inspector	I	Superior	S					Zamfirescu Gabriela-Camelia

SERVICIUL PROMOVARE JUDEȚ, COMUNICARE CU INSTITUȚII ȘI MEDIUL PRIVAT, MANAGEMENT SPITALE									
35		Șef serviciu	-	I	II	S			Săcrieriu Emilia
36			Consilier	I	Superior	S			Pătărniche Carmen-Gabriela
37			Consilier	I	Superior	S			Pap Dan-Emilian
38			Consilier	I	Principal	S			Cobzariu-Huștiuc Mario
39			Consilier	I	Principal	S			Ispas Andreea
40			Consilier	I	Asistent	S			Vacant
41			Consilier	I	Asistent	S			Fantu Alexandru
42			Consilier	I	Asistent	S			Lupu Mihaela -- Petronela
43			Consilier	I	Asistent	S			Țapu Elena
COMPARTIMENTUL INFORMARE, RELAȚII PUBLICE, MASS-MEDIA									
44			Consilier	I	Superior	S			Viziteu Dragoș-Neculai
45			Consilier	I	Principal	S			Popa Mirela
46			Inspector	I	Principal	S			Vacant
DIRECȚIA JURIDICĂ, ADMINISTRAȚIE PUBLICĂ LOCALĂ									
47		Director executiv		I	II	S			Marian Amalia Petronela
SERVICIUL JURIDIC, CONTENCIOS									
48		Șef serviciu		I	II	S			Curcan Monica
49			Consilier juridic	I	Superior	S			Mitră Claudia
50			Consilier juridic	I	Superior	S			Ciobanu Valentina
51			Consilier juridic	I	Superior	S			Constantinică Sanda
52			Consilier juridic	I	Principal	S			Vacant
53			Consilier juridic	I	Principal	S			Damian Claudia

54				Asistent	S					Berciuc Octavian	
55			Consilier juridic	Superior	S					Ciobanu Elena	
COMPARTIMENTUL ADMINISTRATIE LOCALĂ, SECRETARIAT											
56			Inspector	Superior	S					Arteni Daniela	
57			Inspector	Superior	S					Vacant	
58			Expert	Superior	S					Iordache Simona -Bianca	
59			Inspector	Asistent	S					Vacant	
60			Consilier	Principal	S					Vacant	
61							Funcționar	-	M	Puiu Eleodor	
62							Arhivar	-	M	Parascanu Marius	
COMPARTIMENTUL RELATII CU PUBLICUL, PETITII											
63			Inspector	Superior	S					Simniceanu Angelica	
64			Inspector	Superior	S					Dughilă Maria	
COMPARTIMENTUL EDITARE MONITORE OFICIALE ALE JUDEȚULUI											
65			Inspector	Asistent	S					Vacant	
DIRECȚIA ADMINISTRAREA PATRIMONIULUI											
66		Director executiv		II	S					Pintilii Geanina	
COMPARTIMENTUL ADMINISTRAREA PATRIMONIULUI											
67			Consilier	Superior	S					Șmilenschi C.	
68			Consilier	Superior	S					Murariu Irina	
69			Consilier	Superior	S					Cumpăratu Angelica	
70			Consilier	Principal	S					Cucoș Viorel	
71			Consilier	Superior	S					Vacant	
72			Consilier	Principal	S					Vacant	
SERVICIUL ADMINISTRATIV, PROTOCOL, PAZĂ, PROTECȚIA MUNCII, P.S.I.											
73							Șef serviciu		II	S	Șchiopu Florin
74								Inspector spec.	I	S	Bălan Ștefănița

98				Consilier	I	Principal	S					Lupașu Cătălin
99				Consilier	I	Superior	S					Bleznec Laurențiu
100				Inspector	I	Superior	S					Leontioaia F.
101				Consilier	I	Principal	S					Șchiopu Vasilica
102				Consilier	I	Principal	S					Rîmbu Daniela
103				Expert	I	Principal	S					Strahmuțchi Manuela
104				Referent	III	Superior	M					Didii Gheorghe
105				Consilier	I	Superior	S					Vacant
106				Consilier	I	Debutant	S					Vacant
SERVICIUL ORGANIZARE, SALARIZARE, RESURSE UMANE												
107			Șef serviciu		I	II	S					Zamfirache Miluca
108				Consilier	I	Superior	S					Antonesei Ovidiu
109				Consilier	I	Superior	S					Roșcăneanu- Iftimi Luminița
110				Consilier	I	Superior	S					Ivașcă Elena
111				Inspector	I	Superior	S					Tanasă Claudia
112				Inspector	I	Superior	S					Silveanu Elena
113				Inspector	I	Asistent	S					Aioanei Roxana
114				Inspector	I	Superior	S					Olaru Lenuța
115										Inspector spec.	I	S
COMPARTIMENTUL INFORMATICA												
116				Consilier	I	Superior	S					Andrieș Călin
117				Consilier	I	Superior	S					Ciobanu Dan
118				Consilier	I	Superior	S					Gheorghiu Emilia
DIRECȚIA INVESTIȚII ȘI ACHIZIȚII PUBLICE												
119			Director executiv		I	II	S					Pătrașcu Antonela

SERVICIUL INVESTIȚII									
120		Șef serviciu		I	II	S			Ungureanu Cristian
121		Consilier	Consilier	I	Superior	S			Marcu Luminița
122		Consilier	Consilier	I	Superior	S			Lăzărescu Sorin
123		Consilier	Consilier	I	Superior	S			Său Margareta
124		Consilier	Consilier	I	Superior	S			Mocanu Sanda
125		Consilier	Consilier	I	Superior	S			Țigănasu Doina
126		Consilier	Consilier	I	Superior	S			Țurcanu Ioan
127		Consilier	Consilier	I	Principal	S			Vacant
SERVICIUL ACHIZIȚII PUBLICE									
128		Șef serviciu		I	II	S			Cojocaru Camelia
129		Consilier	Consilier	I	Superior	S			Țigănașu Vioarel
130		Consilier	Consilier	I	Superior	S			Dăscălescu Lăcrămioara
131		Consilier	Consilier	I	Superior	S			Șușter Sandu
132		Inspector	Inspector	I	Superior	S			Vacant
133		Consilier	Consilier	I	Superior	S			Popa Petru
134		Consilier juridic	Consilier juridic	I	Asistent	S			Gavriloaie Marius-Lucian
135		Consilier	Consilier	I	Principal	S			Onose Andreea
136		Inspector	Inspector	I	Superior	S			Vacant
DIRECȚIA SERVICIILOR PUBLICE									
137		Director executiv		I	II	S			Micu Iulian
UNITATEA JUDEȚEANĂ DE MONITORIZARE A SERVICIILOR COMUNITARE DE UTILITĂȚI PUBLICE									
138		Expert	Expert	I	Superior	S			Torouș Mina
139		Expert	Expert	I	Asistent	S			Țurcanu Mihaela
140		Referent de spec.	Referent de spec.	II	Superior	SSD			Cîrcu Silvia
141		Consilier	Consilier	I	Superior	S			Piaskovski Mihaela

142										Inspector spec.	IA	S	Rebei Dan	
UNITATEA DE IMPLEMENTARE A PROIECTULUI (UIP) „Sistem integrat de management al deșeurilor în jud. Botoșani”														
143										Inspector	I	Superior	S	Vacant
144										Inspector	I	Superior	S	Vacant
145										Inspector	I	Superior	S	Maftai Remus
146										Consilier juridic	I	Asistent	S	Vacant
147										Consilier	I	Asistent	S	Cîrnu Adriana
148										Inspector	I	Principal	S	Negru Teodora
149														Păun Dănuț
150														Norses Aneta-Oana
AUTORITATEA JUDEȚEANĂ DE TRANSPORT														
151										Consilier	I	Superior	S	Balica Adrian
152										Consilier	I	Superior	S	Avram Marian
DIRECȚIA ARHITECT ȘEF														
153										Arhitect șef	I	II	S	Vacant
COMPARTIMENTUL COMISIE TEHNICĂ														
154										Consilier	I	Superior	S	Vacant
155										Inspector	I	Superior	S	Florea Dănuț
156										Consilier	I	Superior	S	Nimigean Lijiana
SERVICIUL URBANISM, AMENAJAREA TERITORIULUI														
157										Șef serviciu	I	II	S	Miriță Silvia
158										Consilier	I	Superior	S	Nistor Mariana
159										Consilier	I	Superior	S	Huțanu Georgeta
160										Consilier	I	Superior	S	Bejinariu Corina
161										Inspector	I	Superior	S	Corduneanu M.
162										Inspector	I	Superior	S	Torouș Claudiu
163										Inspector	I	Superior	S	Burduja Elena
164										Inspector	I	Principal	S	Enea Irina

165			Consilier	I	Asistent	S			Filoi Daniela
166			Inspector	I	Principal	S			Vacant
167			Consilier	I	Debutant	S			Vacant
168			Consilier	I	Superior	S			Vacant
169							Consilier	IA S	Vacant

NOTĂ:

*Titularul postului contractual are suspendat contractul individual de muncă – numire temporară manager spital.

FUNCTIA/NUMĂR POSTURI				Ocupate	Vacante	Total
Nr. total de demnitari				2	1	3
Nr. total funcții – administrator public				1	-	1
Nr. total de înalți funcționari publici				-	-	-
Nr. total de funcții publice				104	25	129
Nr. total de funcții publice de conducere				15	1	16
Nr. total de funcții publice de execuție				89	24	113
Nr. total de funcții contractuale de conducere				1	-	1
Nr. total de funcții contractuale de execuție				31	4	35
Nr. total de posturi din cadrul instituției				139	30	169
Nr. total de posturi potrivit art.III, alin.(2) din OUGnr.63/2010				-	-	169

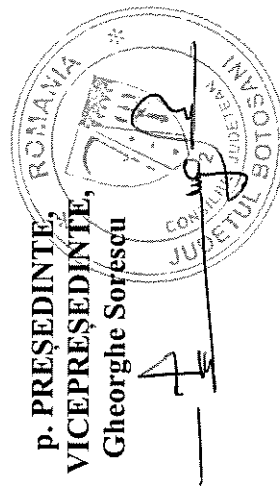

P. PREȘEDINTE,
VICEPREȘEDINTE,
Gheorghe Sorășcu

CONTRASEMNEAZĂ:
SECRETAR AL JUDEȚULUI,
Marcel – Stejiță Bejenariu