



**R O M Ȃ N I A**  
**JUDEȚUL BOTOȘANI**  
**CONSILIUL JUDEȚEAN**

Botoșani, Piața Revoluției 1-3, Cod postal: 710236, Tel: +40 231 514712, +40 231 514713, +40 231 514714;  
Fax: +40 231 514715, +40 231 515020, +40 231 536155, +40 231 529220; Web: www.cjbotosani.ro; E-mail: consiliu@cjbotosani.ro

**HOTĂRÂRE**

**privind acordul proprietarului pentru obținerea autorizației de construire a unui pavilion expozițional deschis, pe o suprafață de 26,52 mp din terenul aferent Muzeului Memorial „George Enescu” Dorohoi, str.George Enescu nr.81, aparținând domeniului public al județului Botoșani, aflat în administrarea Muzeului Județean Botoșani**

CONSILIUL JUDEȚEAN BOTOȘANI, întrunit în ședința ordinară la data de 28.05.2015,

**urmare** a adreselor nr.1889/23.09.2014 și nr.1057/12.05.2015 ale Muzeului Județean Botoșani, înregistrate la Consiliul Județean Botoșani sub nr.16694/24.09.2014, respectiv nr.7591/12.05.2015, precum și a adresei nr.16694/01.10.2014 a Consiliului Județean Botoșani,

**analizând** Expunerea de motive a Președintelui Consiliului Județean Botoșani prin care se propune eliberarea acordul proprietarului pentru obținerea autorizației de construire a unui pavilion expozițional deschis, pe o suprafață de 26,52 mp din terenul aferent Muzeului Memorial „George Enescu” Dorohoi, str.George Enescu nr.81, aparținând domeniului public al județului Botoșani, aflat în administrarea Muzeului Județean Botoșani,

**având în vedere** Raportul de specialitate comun al Arhitectului Șef, Direcției Administrarea Patrimoniului și Direcției Juridice, Administrație Publică Locală,

**văzând** Rapoartele de avizare ale Comisiilor:

- pentru activități economice, buget, finanțe, administrarea domeniului public și privat al județului, servicii publice și agricultură;
- pentru învățământ, sănătate, familie, muncă și protecție socială, culte, activități social-culturale, sportive, tineret și de agrement;
- pentru administrație publică locală, juridică, disciplină, apărarea ordinii publice, respectarea drepturilor și libertăților cetățenilor, cooperare și parteneriate;
- pentru amenajarea teritoriului și urbanism, lucrări publice, monumente istorice și de arhitectură, protecția mediului și turism.

**în conformitate** cu art.26 lit.c) coroborat cu art.18 alin.(2) din Legea nr.10/1995 privind securitatea în construcții, cu modificările și completările ulterioare,

**în temeiul** art.91 alin.(1) lit.c) și d), alin.(5) lit. c), art.97 din Legea administrației publice locale nr.215/2001, republicată, cu modificările ulterioare,

**hotărăște:**

**Art.1** Se eliberează acordul proprietarului pentru obținerea autorizației de construire a unui pavilion expozițional deschis, pe o suprafață de 26,52 mp din terenul aferent Muzeului Memorial „George Enescu” Dorohoi, str. George Enescu nr.81, aparținând domeniului public al județului Botoșani, aflat în administrarea Muzeului Județean Botoșani, cu elementele de identificare prevăzute în anexele nr.1-4 care fac parte integrantă din prezenta hotărâre.

**Art.2** Prezenta hotărâre va fi comunicată Muzeului Județean Botoșani, în vederea aducerii la îndeplinire.

**p. PREȘEDINTE,  
VICEPREȘEDINTE,  
Gheorghe Sorăson**



**CONTRASEMNEAZĂ:  
SECRETAR AL JUDEȚULUI,  
Marcel – Stelica Bejenariu**

A handwritten signature in black ink, appearing to read "Marcel", written over the printed name of the county secretary.

**Botoșani,  
Nr. 60 / 28.05.2015**

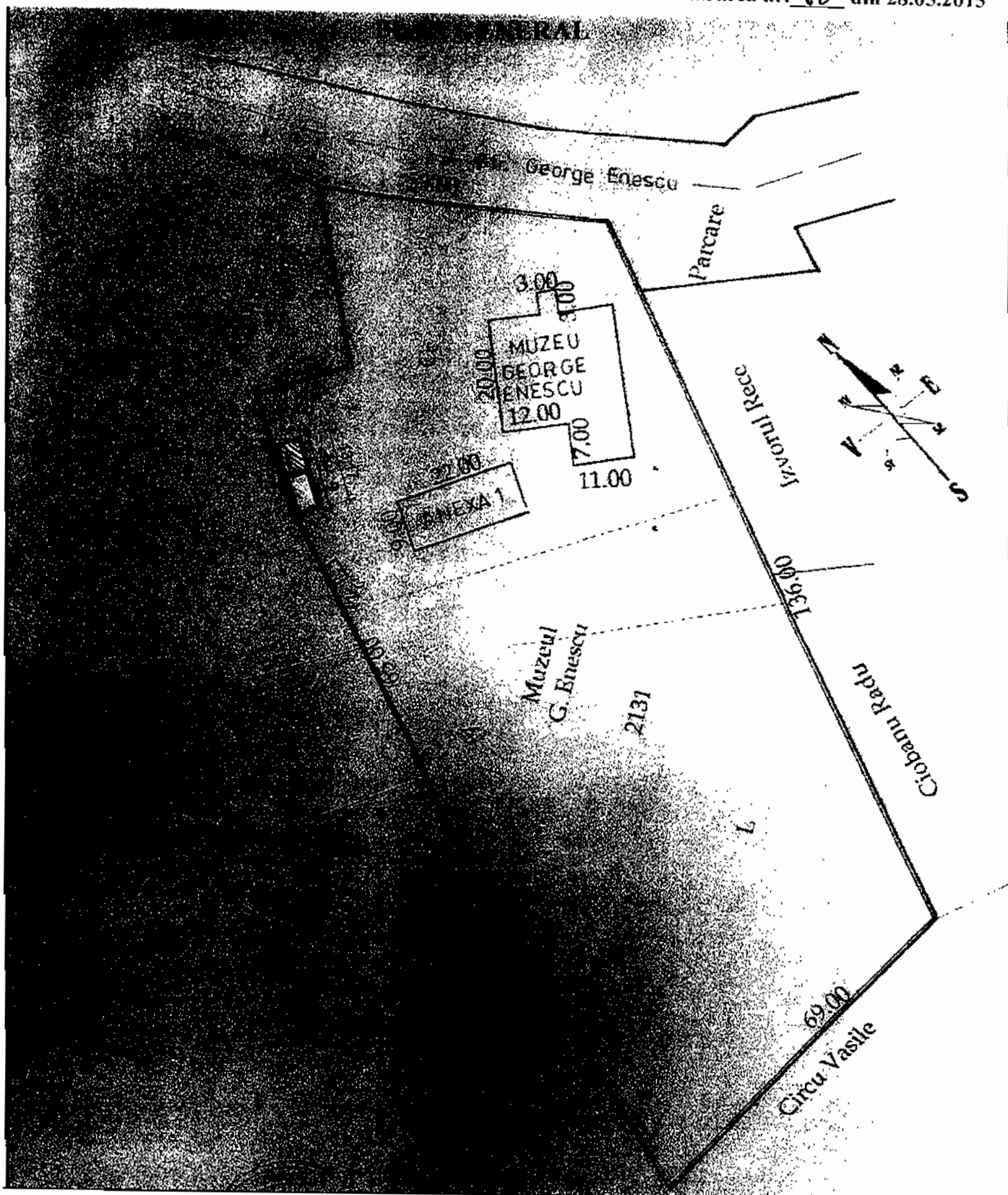

p.PREȘEDINTE,  
Vicepreședinte,  
Gheorghe Sorescu

Contrasemnează,  
SECRETAR AL JUDEȚULUI  
Marcel - Stelica Bejenariu

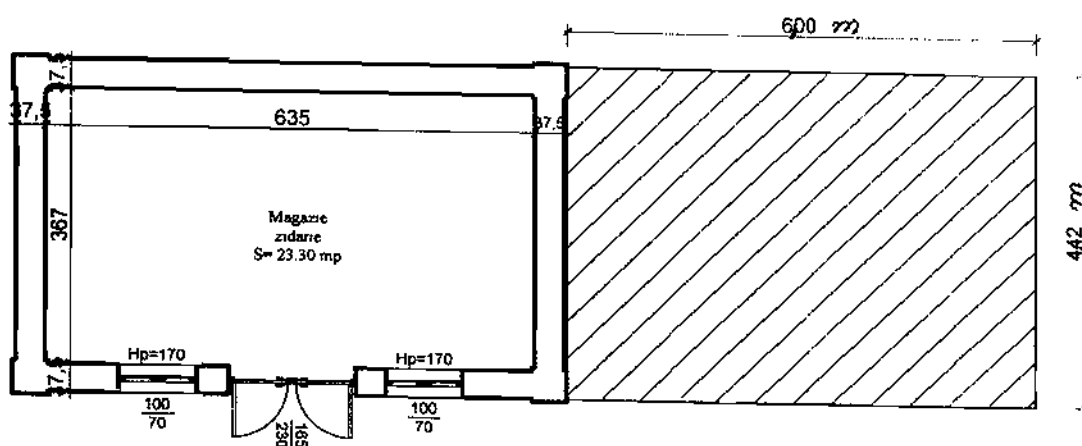

 **Amplasament propus S= 26.52 mp**

p.PRESEDINTE,  
Vicepreședinte,  
Gheorghe Sărescu



Contrasemnează,  
SECRETAR AL JUDEȚULUI  
Marcel - Stelcă Bejenariu



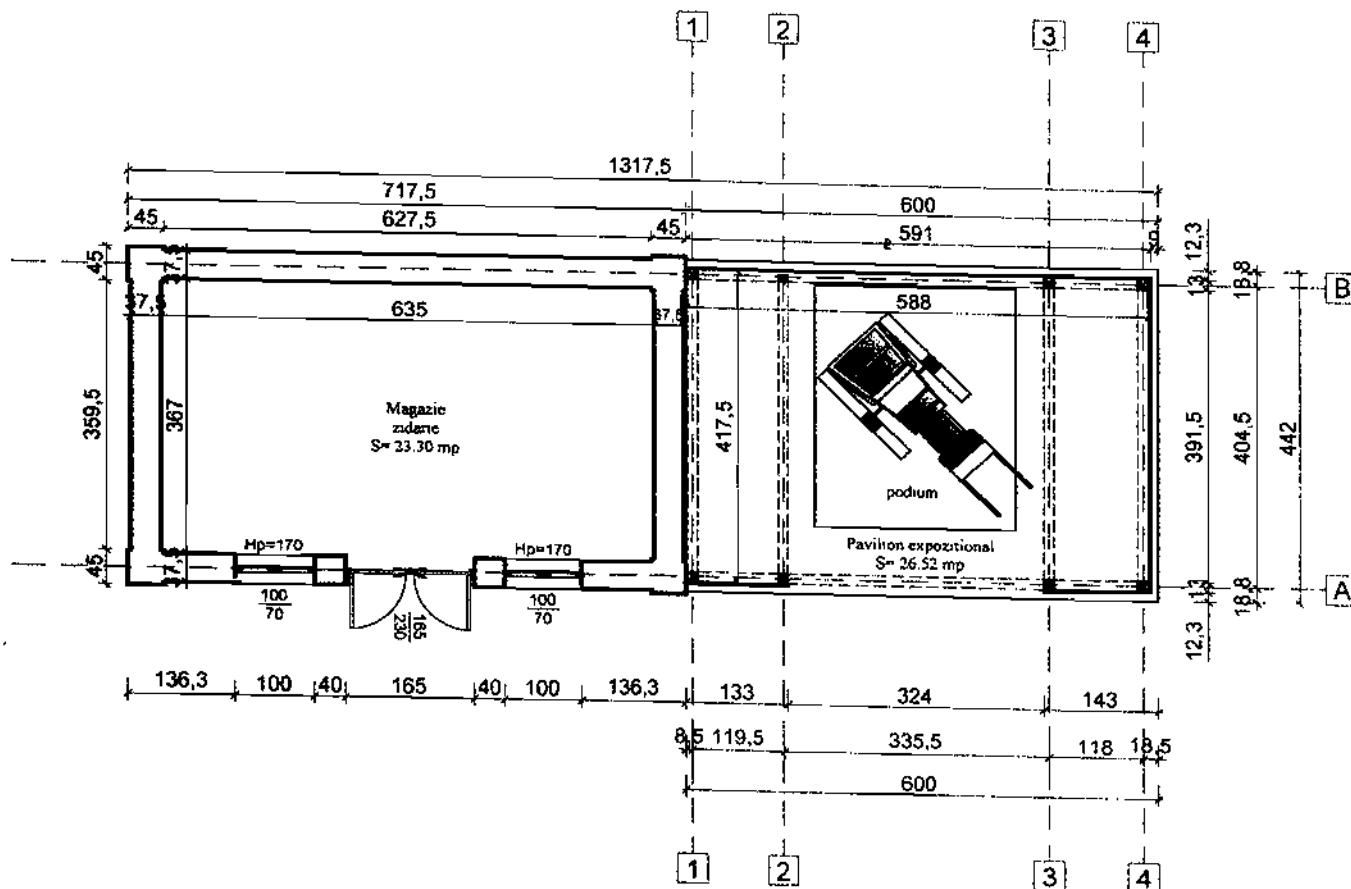

p.PREȘEDINTE,  
Vicepreședinte,  
Gheorghe Sorăscu

Contrasemnează,  
SECRETAR AL JUDEȚULUI  
Marcel - Stelică Bejenariu

**LEGENDA**

1. SOCLU BETON
2. TENCUIALA DECORATIVA CULOARE ALBA
3. LAMBRIU SCANDURI RASINOASE
4. TAMPLARIE LEMN
5. TABLA ZINCATA FALTUITA

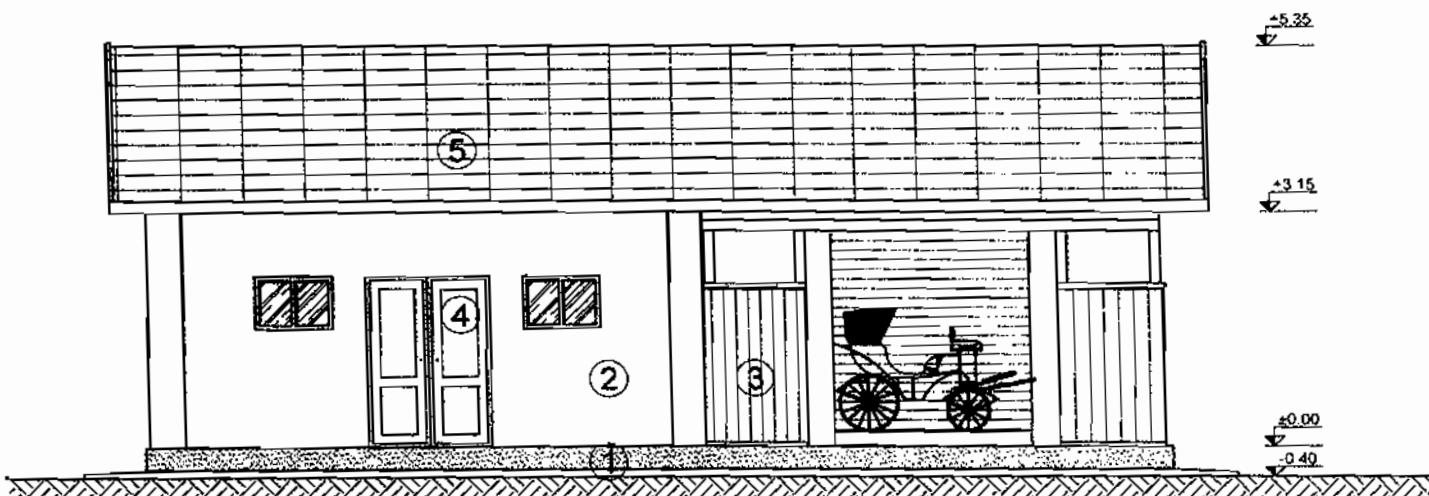

p.PREȘEDINTE,  
Vicepreședinte,  
Gheorghe Sorescu

Contrasemnează,  
SECRETAR AL JUDEȚULUI  
Marcel – Steliță Bejenariu