



ROMÂNIA

JUDEȚUL BOTOȘANI

CONSILIUL JUDEȚEAN

Botoșani, Piața Revoluției 1-3, Cod postal: 710236, Tel: +40 231 514712, +40 231 514713, +40 231 514714;
Fax: +40 231 514715, +40 231 515020, +40 231 536155, +40 231 529220; Web: www.cjbotosani.ro; E-mail: consiliu@cjbotosani.ro

HOTĂRÂRE

**privind aprobarea închirierii imobilului „Canton Tudora”
aflat în administrarea Direcției Județene de Drumuri și Poduri Botoșani,
pentru amenajarea unui cabinet medical veterinar**

CONSILIUL JUDEȚEAN BOTOȘANI, întrunit în ședință ordinară la data de 29.04.2009,

urmare adresei nr. 1190/08.04.2009 a Direcției Județene de Drumuri și Poduri Botoșani,
analizând Expunerea de motive a Președintelui Consiliului Județean Botoșani, prin care se propune închirierea imobilului „Canton Tudora” în suprafață de 49,30 mp, aflat în administrarea Direcției Județene de Drumuri și Poduri Botoșani, pentru amenajarea unui cabinet medical veterinar,

având în vedere Raportul de specialitate comun al Direcției Administrarea Patrimoniului și Direcției Juridică, Administrație Publică Locală,

văzând Rapoartele de avizare ale comisiilor:

- pentru administrație publică locală, juridică, apărarea ordinii publice, respectarea drepturilor și libertăților cetățenilor, relația cu aceștia și protecție socială;
- de studii, prognoze economico-sociale, buget, finanțe, administrarea domeniului public și privat al județului și agricultură;

în baza prevederilor art.14, art.15 și art.16 din Legea nr. 213/1998 privind proprietatea publică și regimul juridic al acesteia, cu modificările ulterioare,

în temeiul art. 97 alin (1), art.104 alin (4) și art. 123 din Legea nr. 215/2001 a administrației publice locale, republicată, cu modificările ulterioare,

hotărăște:

Art. 1 (1) Se aprobă închirierea imobilului „Canton Tudora” în suprafață de 49,30 mp suprafață construită și 100 mp teren aferent căii de acces, aflat în administrarea Direcției de Drumuri și Poduri Botoșani și situat pe DJ 208I, km 7+790 din localitatea Tudora, pentru amenajarea unui cabinet medical veterinar.

(2) Imobilul este identificat conform anexelor 1 și 2 care fac parte integrantă din prezenta hotărâre.

Art. 2 Închirierea se va face prin licitație publică de către Direcția Județeană de Drumuri și Poduri Botoșani conform Regulamentului pentru organizarea licitației în vederea închirierii bunurilor proprietate publică sau privată a județului Botoșani, aprobat prin Hotărârea Consiliului Județean Botoșani nr. 8 din 30.01.2008, pe o perioadă de 3 ani, cu prețul de pornire de 2 euro/mp/lună pentru suprafața construită și 0,5 euro/mp/lună pentru terenul aferent.

Art. 3 Contractul de închiriere se va încheia de către Direcția Județeană de Drumuri și Poduri Botoșani, chiria integrală făcându-se venit la bugetul Consiliului Județean Botoșani.

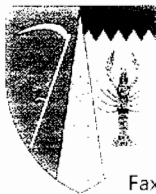

ROMÂNIA
JUDEȚUL BOTOȘANI
CONSILIUL JUDEȚEAN

Botoșani, Piața Revoluției 1-3, Cod postal: 710236, Tel: +40 231 514712, +40 231 514713, +40 231 514714;
Fax: +40 231 514715, +40 231 515020, +40 231 536155, +40 231 529220; Web: www.cjbotosani.ro; E-mail: consiliu@cjbotosani.ro

Art. 4 Președintele Consiliului Județean Botoșani prin direcțiile din aparatul de specialitate și Direcția Județeană de Drumuri și Poduri Botoșani, asigură ducerea la îndeplinire a prevederilor prezentei hotărâri.

PREȘEDINTE,

Mihai Țăbuleac

CONTRASEMNEAZĂ,
SECRETAR AL JUDEȚULUI,
Marcel Stelică Bejenariu

Botoșani,
Nr. 70 din 29.04. 2009

CANTON TUDORA - RELEVEU

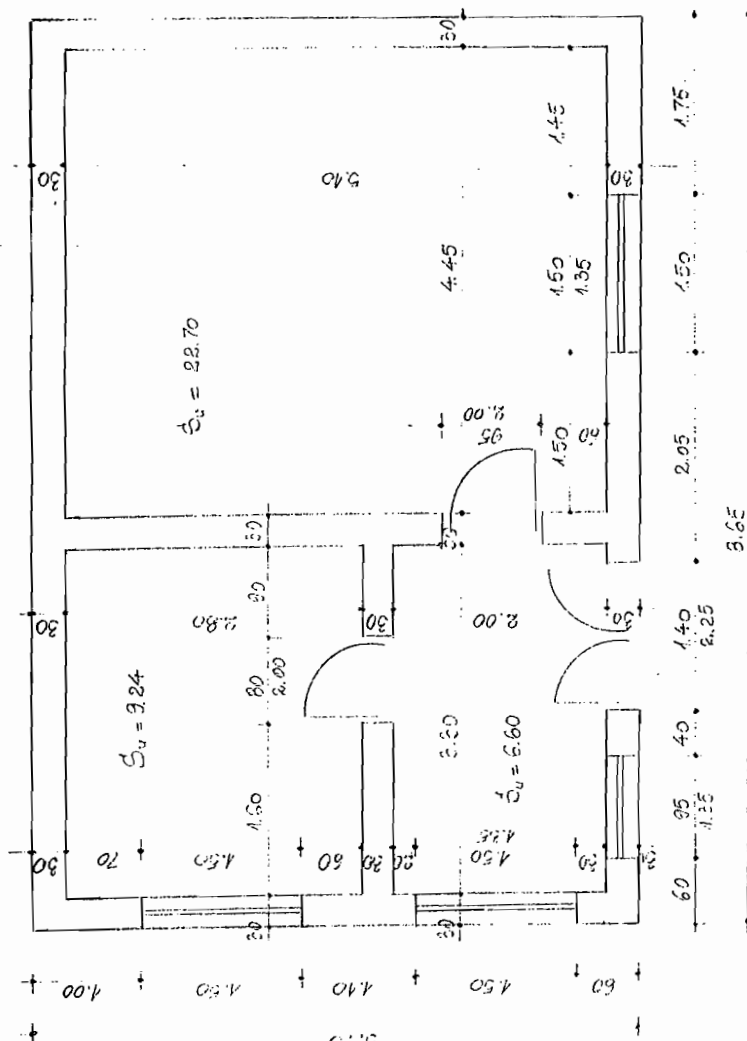

$$S_{u_{total}} = 68.54 \text{ mp}$$

PREȘEDINTE

Mihai Tăbuleac

CONTRASEMNEAZĂ
SECRETAR AL JUDEȚULUI
Marcel-Stelică Bejenariu

CANTON TUDORA – PLAN DE SITUAȚIE

D.J. 208 I

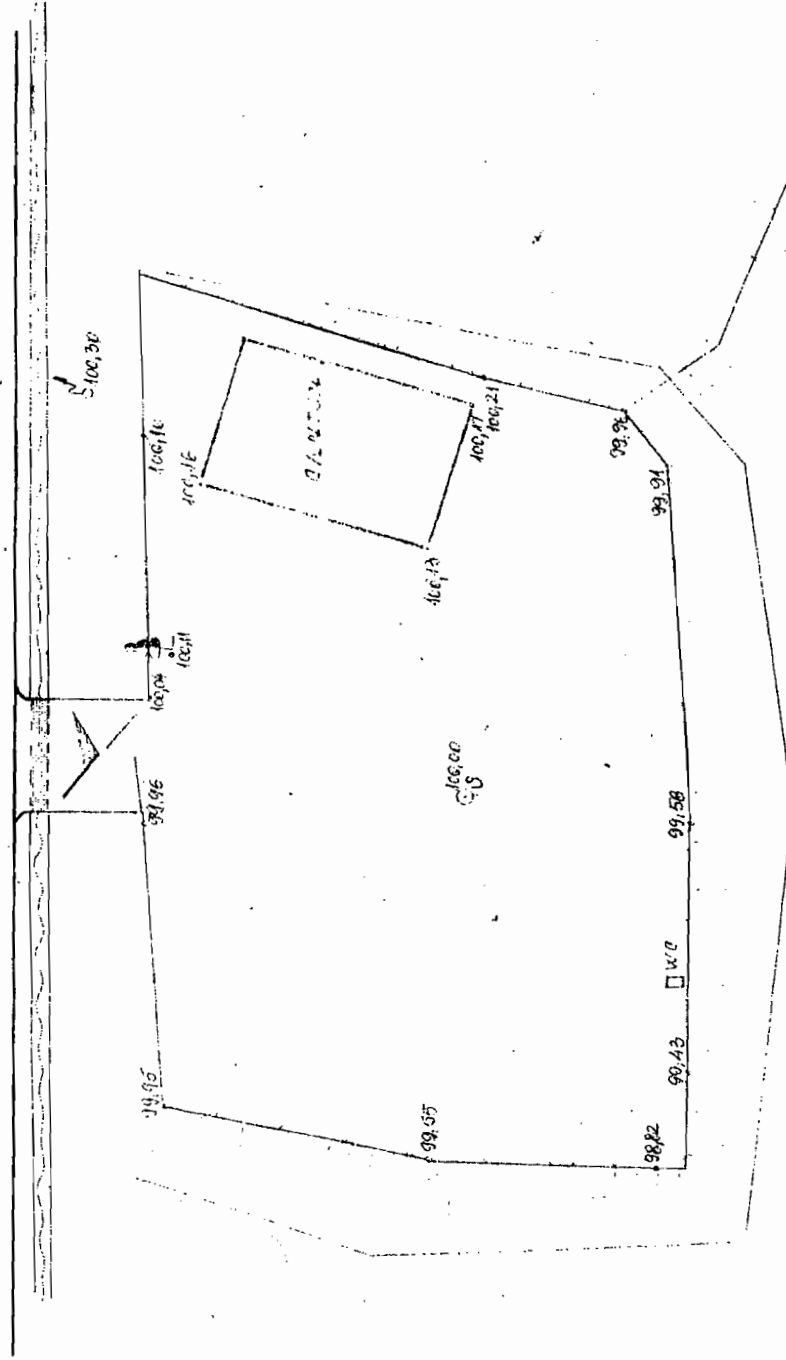

PREȘEDINTE

Mihai Tâbuleac

CONTRASEMNEAZĂ
SECRETAR AL JUDEȚULUI
Marcel-Stejică Bejenariu