

# ROMÂNIA

## CONSILIUL JUDEȚEAN BOTOȘANI

Piața Revoluției 1-3, Tel.0231-514712, 514713, 514714; Fax 0231-515020; e-mail: consiliu@cjbotosani.ro

### HOTĂRÂRE

**privind măsurile de organizare și funcționare a Școlii Speciale Dorohoi urmare a comasării Școlii Speciale nr.1 Dorohoi cu Școala Specială nr.2 Dorohoi**

**Consiliul Județean Botoșani**, întrunit în ședință ordinară în data de 30 august 2007, **urmare** a Deciziei nr.715 din 22.06.2007 a Consiliului de Administrație din cadrul Inspectoratului Școlar al Județului Botoșani prin care s-a hotărât comasarea Școlii Speciale nr.2 Dorohoi cu Școala Specială nr.1 Dorohoi,

**văzând** Expunerea de motive a Președintelui Consiliului Județean Botoșani prin care propun unele măsuri de organizare și funcționare a Școlii Speciale nr.1 Dorohoi, urmare a comasării cu Școala Specială nr.2 Dorohoi și propunerea Președintelui Consiliului Județean Botoșani, aprobată în unanimitate,

**analizând** Raportul de specialitate comun al Direcției Juridică Administrație Publică Locală, Direcției Buget - Finanțe și Direcției Informatică și Administrarea Patrimoniului,

**având în vedere** Rapoartele de avizare ale Comisiilor de specialitate din cadrul Consiliului Județean Botoșani,

**în conformitate** cu art.91 alin.1 lit. a,c, alin.2 lit. c și alin.5 din Legea administrației publice locale nr.215/2001, republicată, Hotărârii Guvernului nr. 1251/2005, Hotărârii Guvernului nr. 538/2001, modificată și completată prin Hotărârii Guvernului nr.174/2003, Legii nr. 128/1997, cu modificările și completările ulterioare, Ordonanțelor Guvernului nr. 10/2007 și 11/2007 și art.169-170 din Codul Muncii,

**în temeiul** art.97 din Legea administrației publice locale nr.215/2001, republicată,

### h o t ă r ă ș t e:

**Art.1 (1)** Aprobă organigrama și statul de funcții a Școlii Speciale Dorohoi, ca urmare a comasării prin fuziune a Școlii Speciale nr.2 Dorohoi cu Școala Specială nr.1 Dorohoi, conform anexei nr. 1 și 2, care fac parte integrantă din prezenta hotărâre.

**(2)** Școala Specială Dorohoi va prelua în totalitate, personalul Școlii Speciale nr.2 Dorohoi și Școlii Speciale nr.1 Dorohoi.

**(3)** Școala Specială Dorohoi va funcționa ca unitate de învățământ preuniversitar de stat cu personalitate juridică, cu sediul în str.1 Decembrie, nr.30 A, loc. Dorohoi, jud. Botoșani.

**Art.2.-** Patrimoniul Școlii Speciale nr. 2 Dorohoi și Școlii Speciale nr.1 Dorohoi, se transmite Școlii Speciale Dorohoi pe baza situațiilor financiar – contabilele la data de 31 august 2007.

**Art.3** – Se împuternicește Președintele Consiliului Județean Botoșani să numească prin dispoziție o comisie de predare-primire a patrimoniul Școlii Speciale nr. 2 Dorohoi și Școlii Speciale nr.1 Dorohoi către Școala Specială Dorohoi.

Comisia își va desfășura activitatea în perioada 03.-14.09.2007.

**Art.4** - Președintele Consiliului Județean Botoșani prin direcțiile din cadrul aparatului de specialitate vor asigura aducerea la îndeplinire a prevederilor prezentei hotărâri.

PREȘEDINTE,  
Constantin Conțac

Contrasemnează,  
SECRETAR AL JUDEȚULUI,  
Marcel Ștefică Bejenariu

Botoșani,  
Nr. 76 din 30.08.2007

# ORGANIGRAMA

## ȘCOLII SPECIALE DOROHOI pentru anul școlar 2007-2008

<b>TOTAL</b>	din care:		
<b>PERSONAL</b>	<b>CONDUCERE</b>	<b>EXECUȚIE</b>	din care:
<b>108,66</b>	<b>4</b>	<b>104,66</b>	<b>DESERVIRE</b>
			<b>29,5</b>

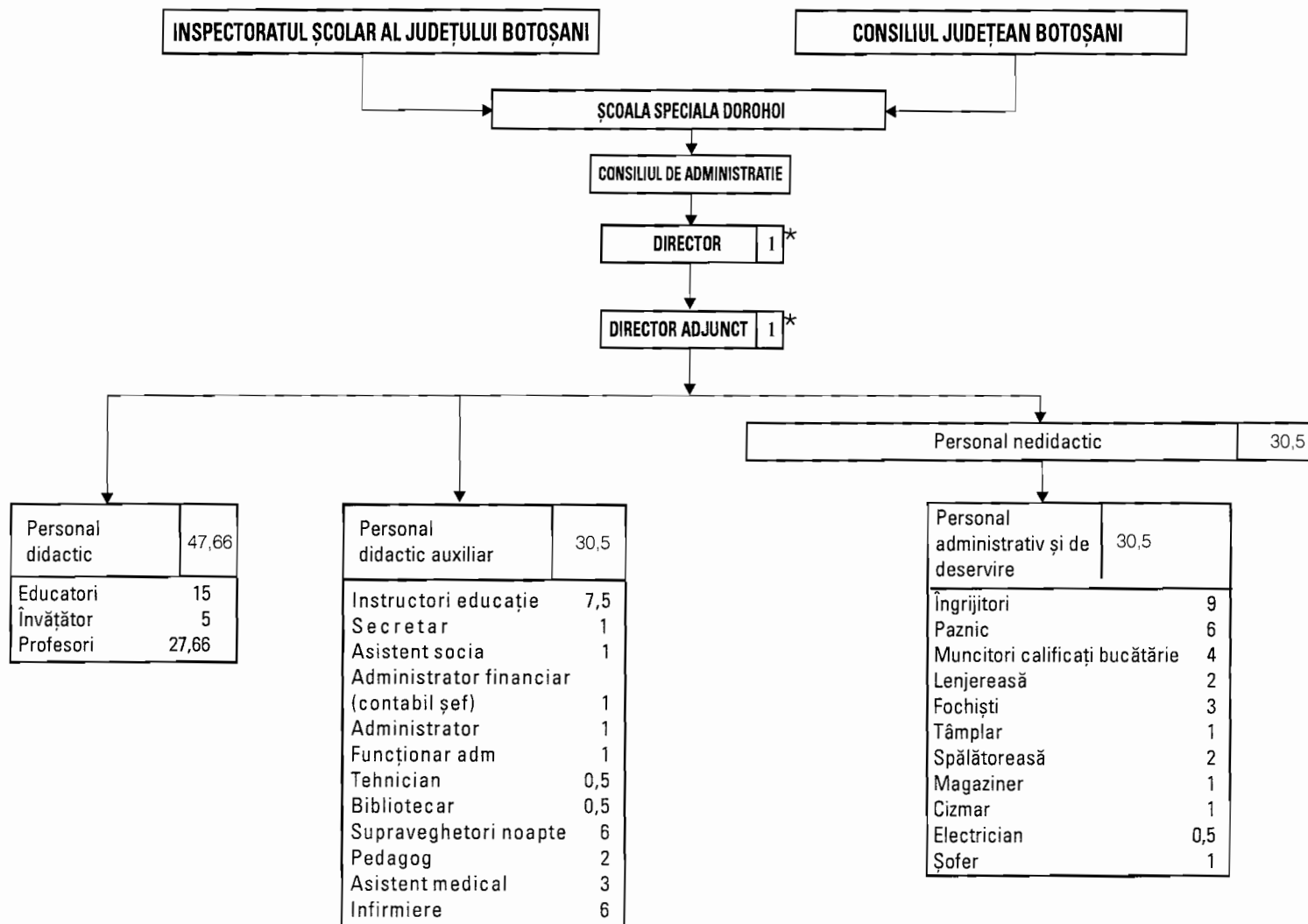

\* Directorul și directorul adjunct sunt cuprinși la personalul didactic

PREȘEDINTE,  
CONSTANȚIN CONȚAC

CONTRASEMNEAZĂ,  
SECRETARUL JUDEȚULUI  
MARCEL STELICĂ BEJENARIU

STATUL DE FUNCȚII  
al Școlii Speciale Dorohoi, pentru anul școlar 2007-2008

Nr. crt.	Funcția	Nivel studii	Grad/treaptă; Tranșe vechime	Număr posturi	Salariul de bază - lei -		Fondul de salarii de bază lunar - lei -		Actul normativ care a stat la baza stabilirii salariilor /anexa
					Limite minime	Limite maxime	(col.4x5) minim	(col.4x6) maxim	
0	1	2	3	4	5	6	7	8	9
<b>A. FUNCȚII DE EXECUȚIE</b>									
<b>I. Personal didactic</b>									
1	Profesor	S	Gr.I/ 10-14	1	-	1103	-	1103	O.G. nr.11/2007 Anexa 2
2	Profesor	S	Gr.II/ 18-22	1	-	1104	-	1104	O.G. nr.11/2007 Anexa 2
3	Profesor	S	Def./ 2-6	1	-	782	-	782	O.G. nr.11/2007 Anexa 2
4	Profesor	S	Def./ 6-10	2	-	792	-	1584	O.G. nr.11/2007 Anexa 2
5	Profesor	S	Def./ 14-18	2	-	911	-	1822	O.G. nr.11/2007 Anexa 2
6	Profesor	S	Debutant	22	-	777	-	17094	O.G. nr.11/2007 Anexa 2
7	Profesor	SSD	Gr.I./ 14-18	1	-	961	-	961	O.G. nr.11/2007 Anexa 2
8	Institutor	S	Def./ 6-10	1	-	707	-	707	O.G. nr.11/2007 Anexa 2
9	Profesor	SSD	Def./10-14	1	-	825	-	825	O.G. nr.11/2007 Anexa 2
10	Învățător	M	Gr.I/ 22-25	1	-	963	-	963	O.G. nr.11/2007 Anexa 2

11	Învățător	PL	Gr.II/ 10-14	1	-	799	-	799	O.G. nr.11/2007 Anexa 2
12	Învățător	M	Gr II/ 14 - 18	1	-	809	-	809	O.G. nr.11/2007 Anexa 2
13	Învățător	M	GrII / 18-22	1	-	826	-	826	O.G. nr.11/2007 Anexa 2
14	Învățător	M	Gr.II/ 25-30	1	-	900	-	900	O.G. nr.11/2007 Anexa 2
15	Învățător - educator	PL	Gr.II/ 6-10	1	-	720	-	720	O.G. nr.11/2007 Anexa 2
16	Învățător - educator	PL	Def./ 2-6	1	-	674	-	674	O.G. nr.11/2007 Anexa 2
17	Învățător - educator	PL	Def./ 6-10	1	-	679	-	679	O.G. nr.11/2007 Anexa 2
18	Educator	PL	Def./14-18	1	-	683	-	683	O.G. nr.11/2007 Anexa 2
19	Învățător - educator	M	Def./ 18-22	1	-	701	-	701	O.G. nr.11/2007 Anexa 2
20	Maistru - instructor	PL	Gr.I./ 22-25	1	-	963	-	963	O.G. nr.11/2007 Anexa 2
21	Maistru - instructor.	PL	Def./ 14-18	3	-	786	-	2358	O.G. nr.11/2007 Anexa 2
22	Plata cu ora	-	-	1,66	-	-	-	-	-
<b>TOTAL I</b>		<b>x</b>	<b>x</b>	<b>47,66</b>	<b>x</b>	<b>x</b>	<b>x</b>	<b>37057</b>	<b>x</b>
<b>II. Personal didactic auxiliar</b>									
1	Secretar	M	IA	1	515	852	515	852	O.G. nr.11/2007 Anexa 3
2	Administrator financiar	M	I	1	562	782	562	782	O.G. nr.11/2007 Anexa 3
3	Administrator patrimoniu	M	I	1	562	782	562	782	O.G. nr.11/2007 Anexa 3
4	Funcționar administrativ	M	I	1	562	782	562	782	O.G. nr.11/2007 Anexa 3

5	Instructor de educație extrașcolară	M	I	6,5	506	609	3289	3958	O.G. nr.11/2007 Anexa 3
6	Instructor de educație extrașcolară	M	II	1	497	533	497	533	O.G. nr.11/2007 Anexa 3
7	Bibliotecar	M	IA	0,5	501	830	250	415	O.G. nr.11/2007 Anexa 3
8	Tehnician	M	IA	0,5	515	782	257	391	O.G. nr.11/2007 Anexa 3
9	Pedagog	M	I	2	478	584	956	1168	O.G. nr.11/2007 Anexa 3
10	Supraveghetor noapte	G	-	6	512	532	3072	3192	O.G. nr.11/2007 Anexa 3
11	Asistent social	PL	II	1	492	635	492	635	O.G. nr.11/2007 Anexa 3
12	Asistent medical	PL	II	3	492	784	1476	2352	O.G. nr.11/2007 Anexa 3
13	Infirmiera	G	-	6	467	522	2802	3132	O.G. nr.11/2007 Anexa 3
<b>TOTAL II</b>		<b>x</b>	<b>x</b>	<b>30,5</b>	<b>x</b>	<b>x</b>	<b>15292</b>	<b>18974</b>	<b>x</b>
<b>III. Personal nedidactic</b>									
1	Magaziner	M	I	1	449	567	449	567	O.G. nr.10/2007 Anexa V/2b
2	Îngrijitor	G	I	7	442	461	3094	3227	O.G. nr.10/2007 Anexa V/2b
3	Îngrijitor	G	II	2	434	449	868	898	O.G. nr.10/2007 Anexa V/2b
4	Paznic	G	I	5	442	461	2210	2305	O.G. nr.10/2007 Anexa V/2b
5	Paznic	G	II	1	434	449	434	449	O.G. nr.10/2007 Anexa V/2b
6	Spălătoreasa	G	-	2	438	464	876	928	O.G. nr.10/2007 Anexa IV/11b
7	Muncitor calificat – fochist	Șc. prof	III	1	468	541	468	541	O.G. nr.10/2007 Anexa V/2b
8	Muncitor calificat – fochist	M/Șc.prof	IV	2	461	508	922	1016	O.G. nr.10/2007 Anexa V/2b
9	Muncitor calificat – tâmplar, cizmar	Șc .prof.	IV	2	461	508	922	1016	O.G. nr.10/2007 Anexa V/2b
10	Muncitor calificat- bucătar	Șc.prof.	IV	1	461	508	461	508	O.G. nr.10/2007 Anexa V/2b
11	Muncitor calificat - bucătar	Șc. prof	V	2	449	469	898	938	O.G. nr.10/2007 Anexa V/2b

12	Muncitor calificat - bucătar	Șc. prof	VI	1	442	461	442	461	O.G. nr.10/2007 Anexa V2b
13	Muncitor calificat - lenjereasă	Șc. prof	IV	1	461	508	461	508	O.G. nr.10/2007 Anexa V2b
14	Muncitor calificat - lenjereasă	Șc. prof	V	1	449	469	449	469	O.G. nr.10/2007 Anexa V2b
15	Muncitor calificat - electrician	Șc. prof	IV	0,5	461	508	230	254	O.G. nr.10/2007 Anexa V2b
16	Șofer	Șc. prof	-	1	442	741	442	741	O.G. nr.10/2007 Anexa V2b
<b>TOTAL III</b>		<b>x</b>	<b>x</b>	<b>30,5</b>	<b>x</b>	<b>x</b>	<b>13626</b>	<b>14826</b>	<b>x</b>
<b>TOTAL ( I+II+III )</b>		<b>x</b>	<b>x</b>	<b>108,66</b>	<b>x</b>	<b>x</b>	<b>x</b>	<b>70857</b>	<b>x</b>

Nr. crt.	Funcția	Număr posturi	Indemnizația de conducere		Fond indemnizații lunar - lei-	Actul normativ care a stat la baza stabilirii indemnizațiilor/anexa
			%	Suma - lei -		
0	1	2	3	4	5	6
<b>B. Funcții de conducere</b>						
1	Director	1	35	386	386	O.G. nr.11/2007 - anexa 4
2	Director adjunct	1	25	237	237	O.G. nr.11/2007 - anexa 4
3	Contabil șef	1	40	313	313	O.G.nr.10/2007 - anexa VI/1b
4	Secretar șef	1	10	85	85	O.G. nr.11/2007 - anexa 4
<b>TOTAL B</b>		<b>4</b>	<b>x</b>	<b>x</b>	<b>1021</b>	<b>x</b>
<b>C. Alte drepturi</b>						
Nr. crt.	Denumire	Număr beneficiari		Fond lunar - lei -	Actul normativ care a stat la baza stabilirii dreptului	
0	1	2		3	4	
1	Gradație de merit	2		502	Legea nr.128/1997	
2	Salar de merit	18		2262	Legea nr.128/1997	
3	Indemnizație dirigenție	16		1734	Legea nr.128/1997	
4	Spor condiții deosebite	109		9468	Legea nr.128/1997	

5	Spor vechime	92	15975	H.G. nr.281/1993
6	Spor de noapte	15	1412	H.G. nr.281/1993
7	Spor CFP	1	401	Legea nr.84/2004
8	Plata cu ora	21	5820	Legea nr.128/1997
9	Spor stabilitate	20	1877	Legea nr.128/1997 art. 50, alin. 11
<b>TOTAL C</b>		<b>x</b>	<b>39451</b>	<b>x</b>
<b>TOTAL - fond salarii (A+B+C)</b>		<b>x</b>	<b>111329</b>	<b>x</b>

**NOTĂ:** Creșterile salariale ce se vor acorda prin acte normative ulterioare și modificările drepturilor salariale ca urmare a trecerii într-o nouă tranșă de vechime în învățământ/totală vor fi aprobate prin dispoziția conducătorului unității, care va răspunde de realitatea și legalitatea acestora.

**PREȘEDINTE**  
**Constantin Cățaș**

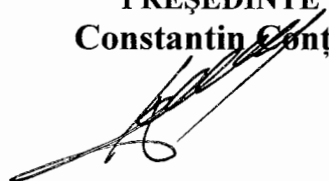

**CONTRASEMNEAZĂ,**  
**SECRETAR AL JUDEȚULUI**  
**Marcel – Stelică Bejenariu**

