



**ROMÂNIA**  
**JUDEȚUL BOTOȘANI**  
**CONSILIUL JUDEȚEAN**

Piața Revoluției 1-3, Tel.0231-514712, 514713, 514714; Fax 0231-514715; e-mail: consiliu@cjbotosani.ro

**HOTĂRÂRE**

***privind aprobarea organigramei și statului de funcții ale Centrului  
Județean de Resurse și de Asistență Educațională Botoșani,  
pentru anul școlar 2011 - 2012***

***Consiliul Județean Botoșani, întrunit în ședință ordinară în data de  
31.08.2011,***

**urmăre** adreselor nr. 1555 din 09.08.2011 și nr. 1559 din 11.08.2011 ale Centrului Județean de Resurse și de Asistență Educațională Botoșani, adresei comune nr. 5166 / 10.08.2011 / nr.1558 din 09.08.2011 a Inspectoratului Școlar al Județului Botoșani și Centrului Județean de Resurse și de Asistență Educațională Botoșani și adresei nr. 5167 din 10.08.2011 a Inspectoratului Școlar al Județului Botoșani privind normarea personalului Centrului Județean de Resurse și de Asistență Educațională Botoșani pentru anul școlar 2011-2012,

**analizând** Expunerea de motive a Președintelui Consiliului Județean Botoșani privind propunerea de aprobare a organigramei și statului de funcții ale Centrului Județean de Resurse și de Asistență Educațională Botoșani, pentru anul școlar 2011 - 2012,

**având în vedere** Raportul de specialitate al Direcției Buget – Finanțe,

**văzând** Rapoartele de avizare ale comisiilor de specialitate ale Consiliului Județean Botoșani,

**în conformitate** cu prevederile Hotărârii Guvernului nr.1251/2005, Hotărârii Guvernului nr. 538/2001, modificată și completată prin Hotărârea Guvernului nr.174/2003 și Ordinului ministrului educației și cercetării nr.5418/2005,

**în temeiul** art.91 alin.(1) lit. „d”, alin.(2) lit. „c”, alin.(5) lit. „a” pct.1 și art.97 alin.(1) din Legea administrației publice locale nr.215/2001, republicată, cu modificările ulterioare,

***hotărăște:***

**Art.1** – Se aprobă organigrama Centrului Județean de Resurse și de Asistență Educațională Botoșani pentru anul școlar 2011 - 2012, conform anexei nr.1 care face parte integrantă din prezenta hotărâre.

**Art.2** – Se aprobă statul de funcții al Centrului Județean de Resurse și de Asistență Educațională Botoșani pentru anul școlar 2011 - 2012, conform anexei nr.2, care face parte integrantă din prezenta hotărâre.

**Art.3 – (1)** Anexele nr.35 și 36 la Hotărârea Consiliului Județean Botoșani nr.35 din 30.03.2011 își încetează aplicabilitatea.

**(2)** În anexa nr.37 la Hotărârea Consiliului Județean Botoșani nr.35 din 30.03.2011, numărul de personal pentru Centrul Județean de Resurse și de Asistență Educațională Botoșani se modifică de la 45 la 55.

**(3)** Celelalte prevederi și anexele nr.1 - 34 la Hotărârea Consiliului Județean Botoșani nr.35 din 30.03.2011 își mențin aplicabilitatea.

**Art.4** – Președintele Consiliului Județean Botoșani asigură ducerea la îndeplinire a prevederilor prezentei hotărâri prin direcțiile din aparatul de specialitate și Centrul Județean de Resurse și de Asistență Educațională Botoșani .

**PREȘEDINTE,  
Mihai Țăbuleac**

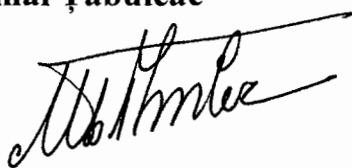

**Contrasemnează,  
SECRETAR AL JUDEȚULUI,  
/ Marcel – Stelică Bejenariu**



**Botoșani,**  
31.08. 2011  
**Nr. 93**

# ORGANIGRAMA

## CENTRULUI JUDEȚEAN DE RESURSE ȘI DE ASISTENȚĂ EDUCACIONALĂ BOTOȘANI

pentru anul școlar 2011-2012

TOTAL POSTURI	din care:	
55	CONDUCERE	EXECUTIE
	2	53
		Din care DESERVIRE
		0,5

INSPECTORATUL ȘCOLAR  
AL JUDEȚULUI BOTOȘANI

CONSILIUL JUDEȚEAN  
BOTOȘANI

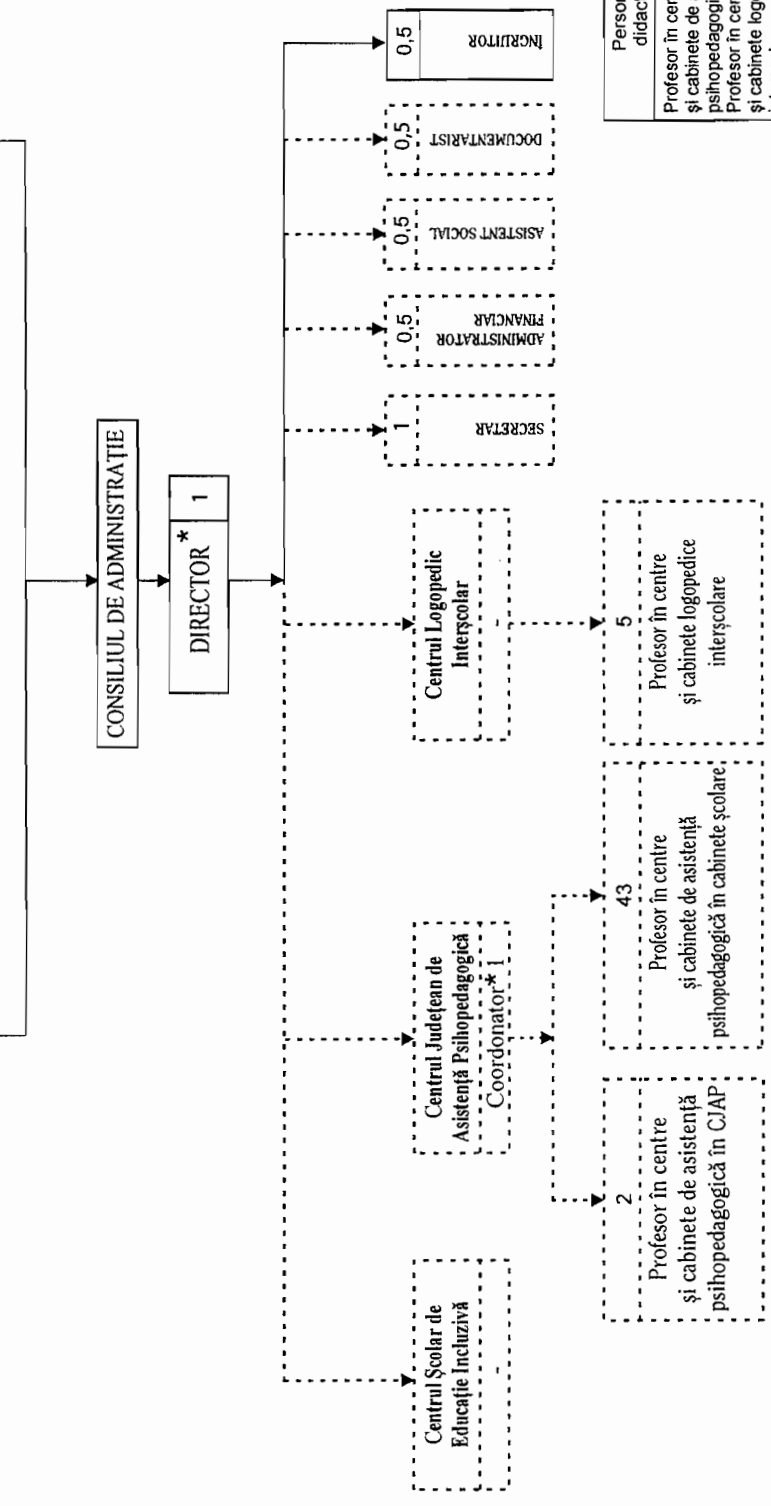

Personal **	Personal ** didactic	Personal ** didactic auxiliar	Personal nedidactic
52	52	2,5	0,5
Profesor în centre și cabinete de asistență psihopedagogică - 45	Profesor în centre și cabinete logopedice interșcolare - 5	Secretar - 1 Admin. financiar - 0,5 Asistent social - 0,5 Documentarist - 0,5	Îngrijitor - 0,5
Director CJRAE - 1	Coordonator CJAP - 1		

\* Directorul CJRAE și coordonatorul CJAP sunt cuprinși la personalul didactic  
\*\* Normarea personalului didactic și didactic auxiliar este, potrivit legii, în competența IȘJ Botoșani

PREȘEDINTE,  
Mihai Tâbuleac



CONTRASEMNEAZĂ,  
SECRETAR AL JUDEȚULUI,  
Marcel-Stelică Bejenariu



**STAT DE FUNCȚII**  
al Centrului Județean de Resurse și de Asistență Educațională Botoșani,  
pentru anul școlar 2011 - 2012

Nr. crt	Funcția contractuală de conducere/de execuție	Nivel studii	Nu măr posturi	Grad Treapta Gradație	Anexa/ nr. crt. conform Legii – cadru nr. 284/ 2010	Clasa de salarizare/ Coeficient de ierarhizare	Ocupat/ Vacant
0	1	2	3	4	5	6	7
<b>TOTAL POSTURI – din care:</b>		<b>x</b>	<b>55</b>	<b>x</b>	<b>x</b>	<b>x</b>	<b>44,5/10,5</b>
<b>PERSONAL DIDACTIC</b>			<b>52</b>	<b>x</b>	<b>x</b>	<b>x</b>	<b>42 / 10</b>
1	Director	S	1	I/Def/ 14-18 /3	II/I /2/4	84 / 7,76**	ocupat
2	Coordonator CJAP	S	1	I/ Def/ 6-10 /2	II/I /2/5	82 / 7,39**	ocupat
3	Profesor în centre și cabinete de asistență psihopedagogică	S	6	I/30-35/5	II/cap.I/ 1	81 /7,21**	3 -ocupate 3 - vacante
4	Profesor în centre și cabinete de asistență psihopedagogică	S	3	I/30-35/5	II/cap.I/ 1	71 /5,63*	ocupat
5	Profesor în centre și cabinete de asistență psihopedagogică	S	4	I//25-30/5	II/cap.I/ 1	79 /6,86**	2 -ocupate 2 - vacante
6	Profesor în centre și cabinete de asistență psihopedagogică	S	2	I//25-30/5	II/cap.I/ 1	69 / 5,36 *	ocupat
7	Profesor logoped	S	5	I /22-25/5	II/cap.I/ 1	67 / 5,10*	5-vacante
8	Profesor în centre și cabinete de asistență psihopedagogică	S	2	I/18-22/5	II/cap.I/ 1	65 / 4,86*	ocupat
9	Profesor în centre și cabinete de asistență psihopedagogică	S	1	I/14-18/4	II/cap.I/ 1	62 / 4,51*	ocupat
10	Profesor în centre și cabinete de asistență psihopedagogică	S	1	I/14-18/3	II/cap.I/ 1	61 / 4,40*	ocupat
11	Profesor în centre și cabinete de asistență psihopedagogică	S	1	I/10-14/3	II/cap.I/ 1	59 / 4,19*	ocupat
12	Profesor în centre și cabinete de asistență psihopedagogică	S	1	II/10-14/5	II/cap.I/ 1	54 / 3,70*	ocupat
13	Profesor în centre și cabinete de asistență psihopedagogică	S	2	II/10-14/3	II/cap.I/ 1	52 / 3,52*	ocupat
14	Profesor în centre și cabinete de asistență psihopedagogică	S	2	II/6-10/3	II/cap.I/ 1	48 / 3,19*	ocupat
15	Profesor în centre și cabinete de asistență psihopedagogică	S	1	Def./ peste 40 /5	II/cap.I/ I	64 / 4,74*	ocupat

16	Profesor în centre și cabinete de asistență psihopedagogică	S	1	Def./ 35-40 /5	II/cap.I/ 1	63 / 4,62*	ocupat
17	Profesor în centre și cabinete de asistență psihopedagogică	S	1	Def / 30-35/5	II/cap.I/ 1	72 / 5,77**	ocupat
18	Profesor în centre și cabinete de asistență psihopedagogică	S	2	Def/ 10-14/3	II/cap.I/ 1	50 / 3,35*	ocupat
19	Profesor în centre și cabinete de asistență psihopedagogică	S	3	Def/ 6-10/2	II/cap.I/ 1	46 / 3,04*	ocupat
20	Profesor în centre și cabinete de asistență psihopedagogică	S	2	Def/ 2-6/2	II/cap.I/ 1	44 / 2,89*	ocupat
21	Profesor în centre și cabinete de asistență psihopedagogică	S	2	Def/ 2-6/1	II/cap.I/ 1	42 / 2,75*	ocupat
22	Profesor în centre și cabinete de asistență psihopedagogică	S	1	Deb./0-2/5	II/cap.I/ 1	46 / 3,04*	ocupat
23	Profesor în centre și cabinete de asistență psihopedagogică	S	1	Deb./0-2/3	II/cap.I/ 1	44 / 2,89*	ocupat
24	Profesor în centre și cabinete de asistență psihopedagogică	S	3	Deb/0-2/2	II/cap.I/ 1	42 / 2,75*	ocupat
25	Profesor în centre și cabinete de asistență psihopedagogică	S	1	Deb/0-2/1	II/cap.I/ 1	40 / 2,62*	ocupat
26	Profesor în centre și cabinete de asistență psihopedagogică	S	2	Deb/0-2/-	II/cap.I/ 1	37 / 2,43*	ocupat
<b>PERSONAL DIDACTIC AUXILIAR</b>			<b>2,5</b>	x	x	x	<b>2/ 0,5</b>
27	Administrator financiar	S	0,5	I/4	II/I/A6/1	55 / 3,79	ocupat
28	Asistent social	S	0,5	-/3	III/I/2b/49	58 / 4,09	<b>vacant</b>
29	Documentarist	S	0,5	I/3	IV/II b./1	60 / 4,29	ocupat
30	Secretar	S	1	I /3	II/I/A6/3	53 / 3,61	ocupat
<b>PERSONAL NEDIDACTIC</b>			<b>0,5</b>	x	x	x	<b>0,5 / -</b>
31	Îngrijitor	M	0,5	-/4	I/II/Db/9	20 / 1,60	ocupat

\*\* - inclusiv gradație de merit și spor învățământ special;

\* - inclusiv spor învățământ special.

#### RECAPITULAȚIE:

**Total posturi: 55, din care:**

- de conducere: 2

- ocupate: 2

- vacante: -

- de execuție: 53, din care:

- ocupate: 42,5

- vacante: 10,5

**PREȘEDINTE,**  
**Mihai Țăbuleac**



**CONTRASEMNEAZĂ,**

**Secretar al Județului,**  
**Marcel - Stelică Bejenariu**

