



ROMÂNIA
JUDEȚUL BOTOȘANI
CONSILIUL JUDEȚEAN

Botoșani, Piața Revoluției 1-3, Cod postal: 710236, Tel: +40 231 514712, +40 231 514713, +40 231 514714;
Fax: +40 231 514715, +40 231 515020, +40 231 536155, +40 231 529220; Web: www.cjbotosani.ro; E-mail: consiliu@cjbotosani.ro

HOTĂRÂRE

privind eliberarea acordului pentru preluarea a două pavilioane situate în municipiul Botoșani, str. Sucevei nr. 2 și a terenului aferent acestora din domeniul public al statului și administrarea Ministerului Apărării, în domeniul public al județului Botoșani și administrarea Consiliului Județean Botoșani, pentru funcționarea Centrului Militar Județean

CONSILIUL JUDEȚEAN BOTOȘANI, întrunit în ședință ordinară la data de 28 august 2008,

urmare adresei nr. A/9067/2008 trimisă de Ministerul Apărării – Direcția domeniului și infrastructuri,

analizând Expunerea de motive a Președintelui Consiliului Județean Botoșani, prin care propune eliberarea acordului pentru preluarea a două pavilioane situate în municipiul Botoșani, str. Sucevei nr. 2 și a terenului aferent acestora din domeniul public al statului și administrarea Ministerului Apărării, în domeniul public al județului Botoșani și administrarea Consiliului Județean Botoșani, pentru funcționarea Centrului Militar Județean,

având în vedere Raportul de specialitate comun al Direcției Administrarea Patrimoniului, Direcției Buget – Finanțe și Direcției Juridică, Administrație Publică Locală,

văzând Rapoartele de avizare ale Comisiilor :

- pentru administrație publică locală, juridică, apărarea ordinii publice, respectarea drepturilor și libertăților cetățenilor, relațiile cu aceștia și protecția socială;
- de studii, prognoze economico-sociale, buget, finanțe, administrarea domeniului public și privat al județului și agricultură;
- de organizare și dezvoltare urbanistică, realizarea lucrărilor publice, ecologie, protecția mediului, conservarea monumentelor istorice și de arhitectură;

în baza prevederilor art. 9 și art. 12 din Legea nr. 213/1998 privind proprietatea publică și regimul juridic al acesteia, cu modificările ulterioare și art. 76 din Legea nr. 446/2006 privind pregătirea populației pentru apărare,

în temeiul art. 91 alin. (1) lit. f) și art. 97 alin. (1) din Legea administrației publice locale nr. 215/2001, republicată,

hotărăște:

Art.1. (1) Se aprobă eliberarea acordului pentru preluarea a două pavilioane situate în municipiul Botoșani str. Sucevei nr. 2 și a terenului aferent acestora din domeniul public al statului și administrarea Ministerului Apărării în domeniul public al județului Botoșani și administrarea Consiliului Județean Botoșani, pentru funcționarea Centrului Militar Județean.

(2) Datele de identificare a imobilelor prevăzute la alin.(1) sunt prezentate în anexele nr. 1 și 2 care fac parte integrantă din prezenta hotărâre.



ROMÂNIA
JUDEȚUL BOTOȘANI
CONSILIUL JUDEȚEAN

Botoșani, Piața Revoluției 1-3, Cod postal: 710236, Tel: +40 231 514712, +40 231 514713, +40 231 514714;
Fax: +40 231 514715, +40 231 515020, +40 231 536155, +40 231 529220; Web: www.cjbotosani.ro; E-mail: consiliu@cjbotosani.ro

Art.2. Hotărârea Consiliului Județean Botoșani nr. 46/22.05.2008 își încetează aplicabilitatea.

Art.3. Prezenta hotărâre va fi comunicată Ministerului Apărării, în vederea inițierii unui proiect de hotărâre de Guvern.

Art.4. Președintele Consiliului Județean Botoșani asigură aducerea la îndeplinire a prevederilor prezentei hotărâri prin direcțiile din aparatul de specialitate.

PREȘEDINTE

Mihai Țăbuleac

CONTRASEMNEAZĂ
SECRETAR AL JUDEȚULUI
Marcel-Stelcă Bejenariu

Botoșani

Nr. 95 din 28.08. 2008

DATELE DE IDENTIFICARE
ale pavilioanelor situate în municipiul Botoșani, str. Sucevei nr. 2 și a terenului
afereț acestora, care trec din domeniul public al statului și
administrarea Ministerului Apărării,
în domeniul public al județului Botoșani și administrarea Consiliului Județean Botoșani,
pentru funcționarea Centrului Militar Județean

| Adresa bunurilor | Pers. juridică de la care se transmite | Pers juridică la care se transmite | Elemente de identificare | Număr de identif. | Cod clasif. |
|---|---|--|--|---------------------|-------------|
| Municipiul Botoșani, județul Botoșani, str. Sucevei nr. 2 | Statul Român, din administrarea Ministerul Apărării | Județul Botoșani, în administrarea Consiliului Județean Botoșani | Supr. teren S – 8677 mp din care: Supr. constr. Sc – 2061 mp | MF 106879 (parțial) | 8.29.09 |

PREȘEDINTE

Mihai Țăbuleac

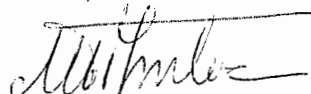

CONTRASEMNEAZĂ
SECRETAR AL JUDEȚUL
Marcel-Stelica Bejenariu

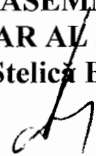

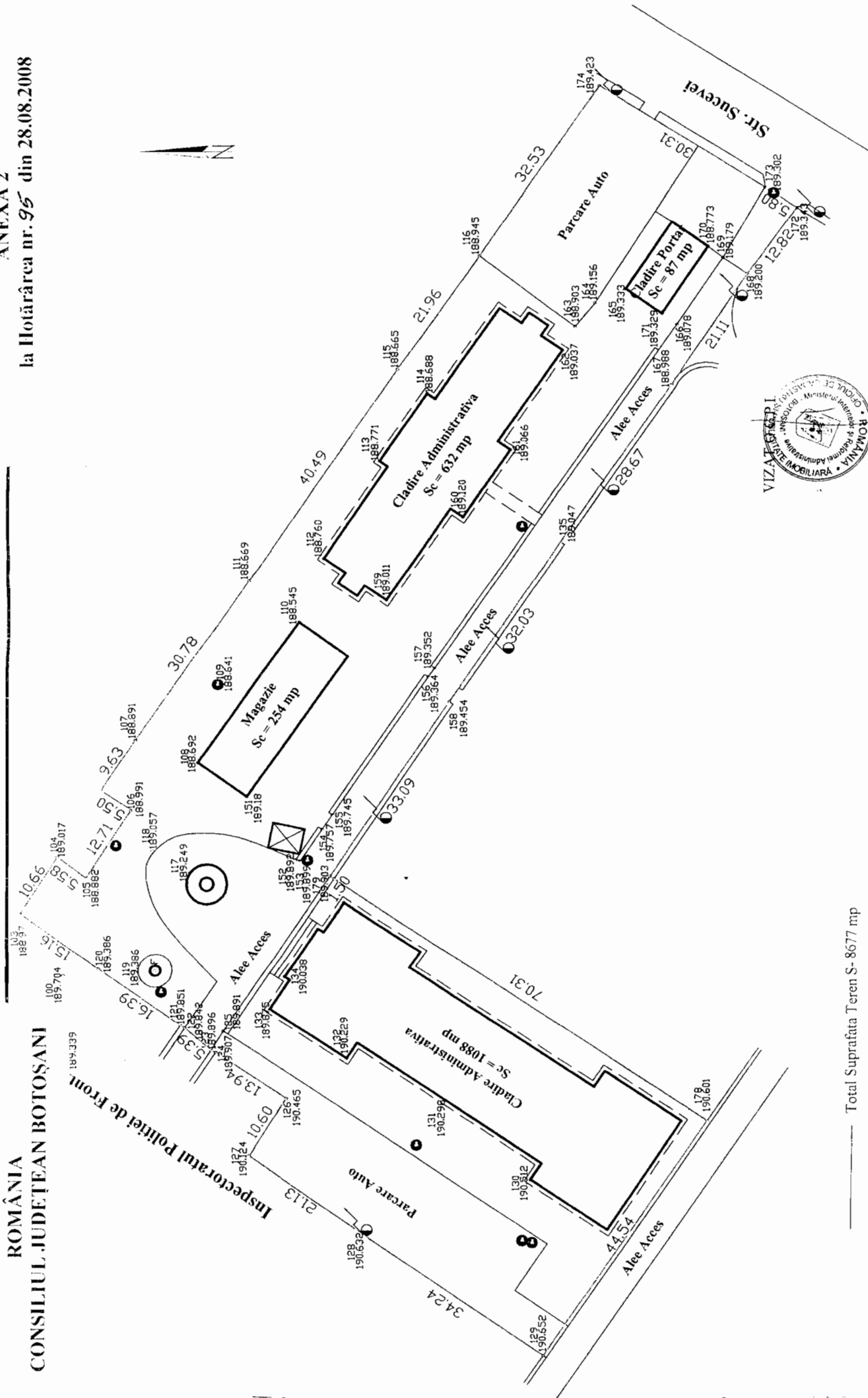

— Total Suprafata Teren S- 8677 mp
— Din care Suprafata Construita Sc - 2061 mp

CONTRASEMNEAZĂ
SECRETAR AL JUDEȚULUI
Marcel-Stefica Béceanin

PREȘEDINTE
Mihai Tâbuleac

| | | |
|---|-------|--------------|
| Beneficiar: Consiliul Județean Botoșani | | PLANSĂ 2 |
| BIROU CADASTRAL INDIVIDUAL | | |
| nume | Scara | Amplasament: |
| Ing. Bibba Alina Anca | 1:100 | |
| Ing. Bibba Alina Anca | 1:100 | |
| Ing. Bibba Alina Anca | 1:100 | |