



ROMÂNIA
JUDEȚUL BOTOȘANI
CONSILIUL JUDEȚEAN

Piața Revoluției 1-3, Tel.0231-514712, 514713, 514714; Fax 0231-514715; e-mail: consiliu@cjbotosani.ro

HOTĂRÂRE

**privind avizarea Planului de școlarizare și aprobarea organigramei și
statului de funcții ale Școlii Populare de Arte și Meserii Botoșani,
pentru anul școlar 2012 – 2013**

Consiliul Județean Botoșani, întrunit în ședință ordinară din data de 29.08.2012,
urmăre adresei Școlii Populare de Arte și Meserii Botoșani nr. 387 din 11.07.2012, prin
care se solicită avizarea Planului de școlarizare și aprobarea organigramei și statului de funcții
pentru anul școlar 2012 - 2013,

analizând Expunerea de motive a Președintelui Consiliului Județean Botoșani, prin care se
propune avizarea Planului de școlarizare și aprobarea organigramei și statului de funcții ale Școlii
Populare de Arte și Meserii Botoșani, pentru anul școlar 2012 - 2013,

văzând Rapoartele de avizare ale comisiilor de specialitate ale Consiliului Județean
Botoșani,

având în vedere Raportul de specialitate al Direcției Buget –Finanțe,

în conformitate cu prevederile art. 4 din Regulamentul de organizare și funcționare al Școlii
Populare de Arte și Meserii Botoșani și art. 6 din Ordonanța de Urgență a Guvernului nr.118/2006
privind înființarea, organizarea și desfășurarea activității așezămintelor culturale, aprobată prin
Legea nr.148/2007,

în temeiul art.91 alin. (1) lit. „a”, alin. (2) lit. „c” și alin.(5) lit.”a” pct.1 și art.97 alin. (1)
din Legea administrației publice locale nr.215/2001, republicată, cu modificările ulterioare,

hotărăște:

Art.1 Se avizează Planul de școlarizare al Școlii Populare de Arte și Meserii Botoșani,
pentru anul școlar 2012 - 2013, conform anexei nr. 1, care face parte integrantă din prezenta
hotărâre.

Art.2 (1) Se aprobă organigrama și statul de funcții ale Școlii Populare de Arte și Meserii
Botoșani, pentru anul școlar 2012 – 2013, conform anexelor nr. 2 și 3, care fac parte integrantă din
prezenta hotărâre.

(2) La data intrării în vigoare a prezentei hotărâri, art. 5 din Hotărârea Consiliului Județean
Botoșani nr. 16 din 29.02.2012 și anexele nr.9 și 10 își încetează aplicabilitatea.

Art. 3 Președintele Consiliului Județean Botoșani prin direcțiile din aparatul de specialitate
și Școala Populară de Arte și Meserii Botoșani asigură ducerea la îndeplinire a prevederilor
prezentei hotărâri.

PREȘEDINTE,
Florin Turcanu

Contrasemnează,
SECRETAR AL JUDEȚULUI,
Marcel - Stelică Bejenariu

Botoșani,
29.08.2012
Nr. 98



ROMÂNIA
JUDEȚUL BOTOȘANI
CONSILIUL JUDEȚEAN

Piața Revoluției 1-3, Tel.0231-514712, 514713, 514714; Fax 0231-514715; e-mail: consiliu@cjbotosani.ro

Anexa nr. 1
la Hotărârea nr. 98 din 29.08. 2012

PLANUL DE ȘCOLARIZARE
al Școlii Populare de Arte și Meserii Botoșani,
pentru anul școlar 2012 - 2013

Nr. Cr.	DISCIPLINA	Durata studiilor (nr. de ani)	Număr		Număr de elevi pe ani de studii					Total elevi
			Norma ¹ Catedre	Ore/ predare săptăm.	I	II	III	IV	V	
SECȚII PERMANENTE LA SEDIU										
1.	CANTO MUZICĂ CLASICĂ	3	1¼	1	10	12	1	-	-	23
2.	CANTO MUZICĂ UȘOARĂ	3	1¼	1	9	7	7	-	-	23
3.	CANTO MUZICĂ POPULARĂ	3	1½	1	15	7	5	-	-	27
4.	PIAN	5	1	1	4	4	5	3	2	18
5.	VIOARĂ	5	1	1	5	5	3	4	1	18
6.	ACORDEON	3	½	1	2	2	5	-	-	9
7.	CHITARĂ	3	1	1	7	6	5	-	-	18
8.	ORGĂ ELECTRONICĂ	3	1	1	14	3	1	-	-	18
9.	INSTR. DE SUFLAT	3	1½	1	8	10	9	-	-	27
10.	DANS DE SOCIETATE	2	1	4	12	18	-	-	-	30
11.	PICTURĂ	3	1	5	6	10	8	-	-	24
12.	GRAFICĂ	3	¼	5	3	2	1	-	-	6
TOTAL LA SEDIU			12¼		95	86	50	7	3	241
SECȚII PERMANENTE ÎN JUDEȚ										
1.	Canto / muzică instrumentală - Dorohoi	3	1	1	4	3	9	1	1	18
2.	Ansamblu coral Avrămeni	2	½	3	18	-	-	-	-	18
3.	Artă populară cioplit în lemn - Hulub - Dîngeni	2	½	3	12	-	-	-	-	12
4.	Artă populară - pictură populară Bucecea	2	1	3	10	14	-	-	-	24
5.	Artă populară țesut - cusut Vorona	2	½	3	-	-14	-	-	-	14
TOTAL ÎN JUDEȚ			3½		44	31	9	1	1	86
TOTAL GENERAL:			15¾		139	117	59	8	4	327

Catedre: 15¾

Elevi: 327

Clase: 13

Elevi în anul I: 139

Număr absolvenți: 95

Notă: Întrucât în cadrul instituției anul financiar nu se suprapune cu cel școlar, acesta acoperind două jumătăți de ani calendaristici (trim. III și IV al anului în curs și trim. I și II din anul următor 2013), dacă situația o va impune, se va solicita modificări ale planului de școlarizare.

¹ Norma didactică este de 18 ore/săptămână cu excepția secțiilor de artă populară care este de 24 ore/săptămână.

PREȘEDINTE,
Florin Țurcanu

Contrasemnează,
SECRETAR AL JUDEȚULUI,
Marcel - Stelică Bejenariu

TOTAL POSTURI	din care:	
	CONDOCERE	EXECUȚIE
12	2	10
		DESERVIRE
		2

T- total personal
C- personal de conducere

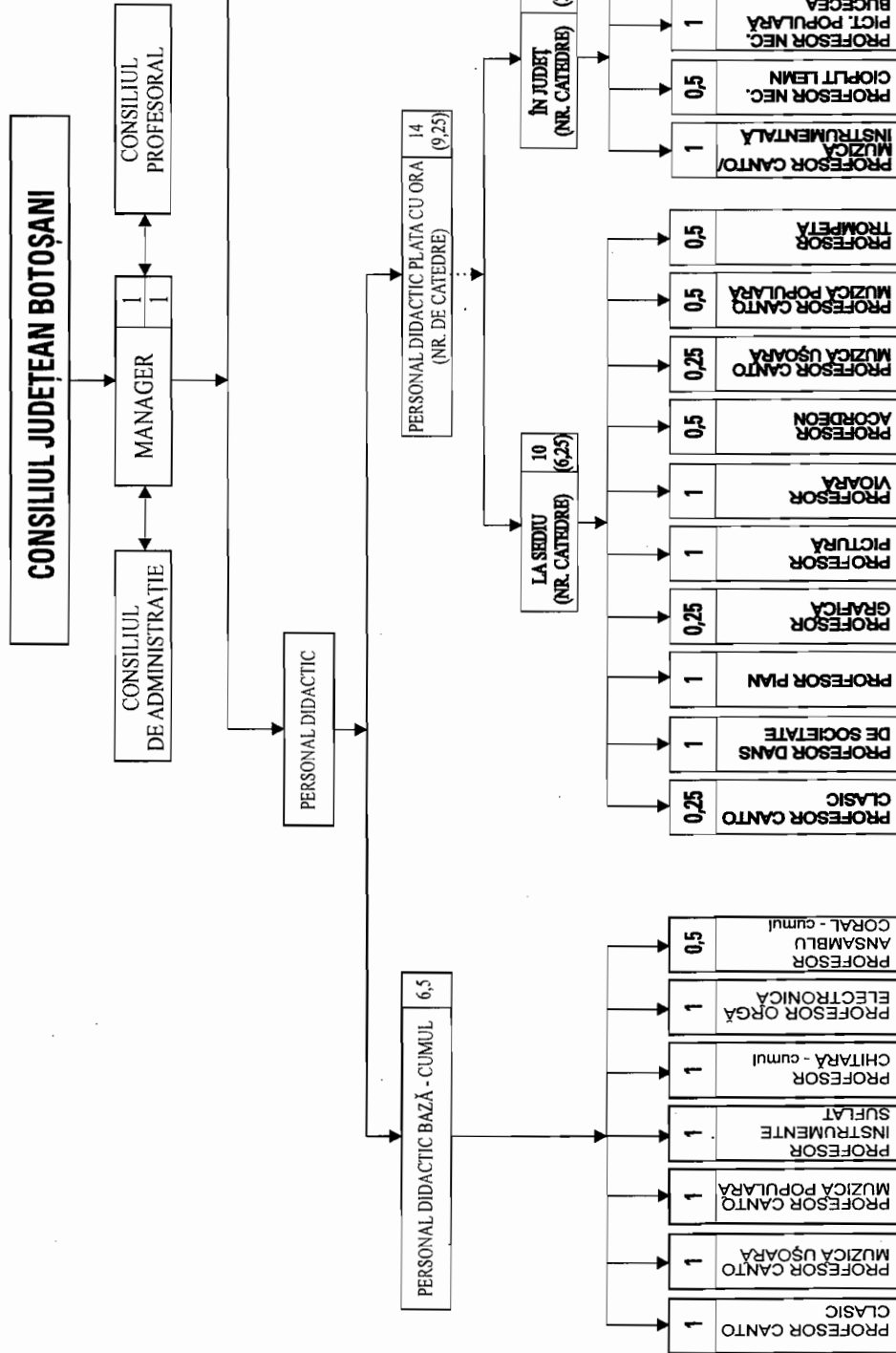

PREȘEDINTE,
Florin Țurcanu

CONTRASEMNEAZĂ,
SECRETAR AL JUDEȚULUI,
Marcel-Stelica Bejenariu

STATUL DE FUNCȚII
al Școlii Populare de Arte și Meserii Botoșani,
pentru anul școlar 2012 -2013

Nr. crt.	Funcția contractuală de conducere/de execuție	Nivel studii	Număr posturi	Grad Treaptă/Tranșă de vechime Gradație	Ocupat/Vacant
0	1	2	3	4	7
TOTAL POSTURI – din care:		x	12	x	12/ -
1	Manager	S	1	II/5	ocupat
PERSONAL DIDACTIC		x	6,5	x	6,5/-
2	Profesor	S	1	Grad I 35 – 40 ani/5	ocupat
3	Profesor	S	0,5	Grad I 30 – 35 ani/5	ocupat
4	Profesor	S	1	Grad I 14-18 ani/5	ocupat
5	Profesor	S	1	Grad II 14 – 18 ani	ocupat
6	Profesor	S	1	Definitiv 10 - 14 ani/3	ocupat
7	Profesor	S	1	Debutant 0 - 2 ani/1	ocupat
8	Profesor	S	1	Debutant 0 - 2 ani	ocupat
CONTABIL ȘEF		x	1	x	1
9	Contabil șef (administrator financiar)	S	1	1/4	ocupat
PERSONAL AUXILIAR		x	1,5	x	1,5
10	Administrator financiar	S	1	III/5	ocupat
11	Secretar	M	0,5	IA/2	ocupat
Personal de deservire		x	2	x	2
12	Ingrijitor	G	1	-/5	ocupat
13	Muncitor calificat	M	1	III/5	ocupat
X	PERSONAL PLATA CU ORA	X	9,25	X	14 beneficiari

RECAPITULAȚIE:

Total posturi: 12, din care:

-de conducere: 2

- ocupate: 2

- vacante: -

- de execuție: 10, din care,

- ocupate: 10

- vacante: -

PREȘEDINTE,

Florin Țurcanu



Contrasemnează,
SECRETAR AL JUDEȚULUI,
Marcel – Stelică Bejenariu

