



# ROMÂNIA

## CONSILIUL JUDEȚEAN BOTOȘANI

Botoșani, Piața Revoluției 1-3, Cod postal: 710236, Tel: +40 231 514712, +40 231 514713, +40 231 514714;  
Fax: +40 231 514715, +40 231 515020, +40 231 536155, +40 231 529220; Web: www.cjbotosani.ro; E-mail: consiliu@cjbotosani.ro

### HOTĂRÂRE

**privind aprobarea organigramelor și statelor de funcții ale unităților  
învățământului special de sub autoritatea Consiliului Județean Botoșani, pentru anul școlar  
2007 - 2008**

**Consiliul Județean Botoșani, întrunit în ședință ordinară în data de 21 noiembrie  
2007,**

**urmare** adreselor nr. 350 din 26.09.2007 a Centrului Județean de Resurse și Asistență  
Educațională Botoșani, nr. 253 din 11.10.2007 a Școlii Speciale Dorohoi, nr. 1532/08.10.2007 și nr.1828  
din 8.11.2007 a Centrului Școlar Dorohoi și nr. 208 din 11.10.2007 a Școlii Speciale Botoșani,

**analizând** Expunerea de motive a Președintelui Consiliului Județean Botoșani privind  
aprobarea organigramelor și statelor de funcții ale unităților învățământului special de sub autoritatea  
Consiliului Județean Botoșani, pentru anul școlar 2007 - 2008,

**având în vedere** Raportul de specialitate al Direcției Buget - Finanțe,

**văzând** Rapoartele de avizare ale comisiilor:

- de studii, prognoze economico-sociale, buget, finanțe, administrarea domeniului public și  
privat al județului și agricultură;

- pentru activități științifice, învățământ, sănătate, cultură, pentru românii din exterior,  
activități sportive, de agrement și culte religioase;

- pentru administrația publică locală, juridică, apărarea ordinii publice, respectarea drepturilor  
și libertăților cetățenilor, relațiile cu aceștia și protecția socială;

- pentru servicii publice și comerț;

**în conformitate** cu prevederile art.91 alin.(1) lit.a) și alin.(2) lit."c" din Legea nr.215/2001,  
republicată, Hotărârii Guvernului nr.1251/2005, Hotărârii Guvernului nr. 538/2001, modificată și  
completată prin Hotărârea Guvernului nr.174/2003, Legii nr.128/1997, cu modificările și completările  
ulterioare, Ordonanțelor Guvernului nr.10/2007 aprobată prin Legea nr.231/2007 și nr.11/2007  
aprobată prin legea nr.220/2007,

**în temeiul** art.97 din Legea administrației publice locale nr.215/2001, republicată,

### h o t ă r ă ș t e :

**Art.1** - Aprobă organigramele unităților învățământului special, de sub autoritatea Consiliului  
Județean Botoșani, pentru anul școlar 2007 - 2008, după cum urmează:

1. Școala Specială Botoșani;

2. Școala Specială Dorohoi;

3. Centrul Școlar Dorohoi;

4. Centrul Județean de Resurse și Asistență Educațională Botoșani, conform anexelor nr.1, 2,  
3 și 4, care fac parte integrantă din prezenta hotărâre.

**Art.2** - Aprobă statele de funcții ale unităților învățământului special, de sub autoritatea  
Consiliului Județean Botoșani, pentru anul școlar 2007 - 2008, conform anexelor nr. 5, 6, 7 și 8, care fac  
parte integrantă din prezenta hotărâre.

**Art.3** - Președintele Consiliului Județean Botoșani asigură aducerea la îndeplinire a  
prevederilor prezentei hotărâri, prin direcțiile din aparatul de specialitate și unitățile învățământului  
special nominalizate la art.1.

**PREȘEDINTE,**  
**Constantin Coțac**

**Contrasemnează,**  
**SECRETAR AL JUDEȚULUI,**  
**Marcel - Stelică Bejenariu**

**Botoșani,**  
**Nr. 99 din 21.11. 2007**

# ORGANIGRAMA

## ȘCOLII SPECIALE BOTOȘANI pentru anul școlar 2007-2008

Anexa nr. 1  
 la Hotărârea Consiliului Județean Botoșani  
 Nr. 99 din 21.11.2007

<b>TOTAL PERSONAL</b>	din care:		<b>5</b>
	<b>CONDUCERE</b>	<b>EXECUȚIE</b>	
	<b>4</b>	<b>68,81</b>	
<b>72,81</b>			<b>DESERVIRE</b>

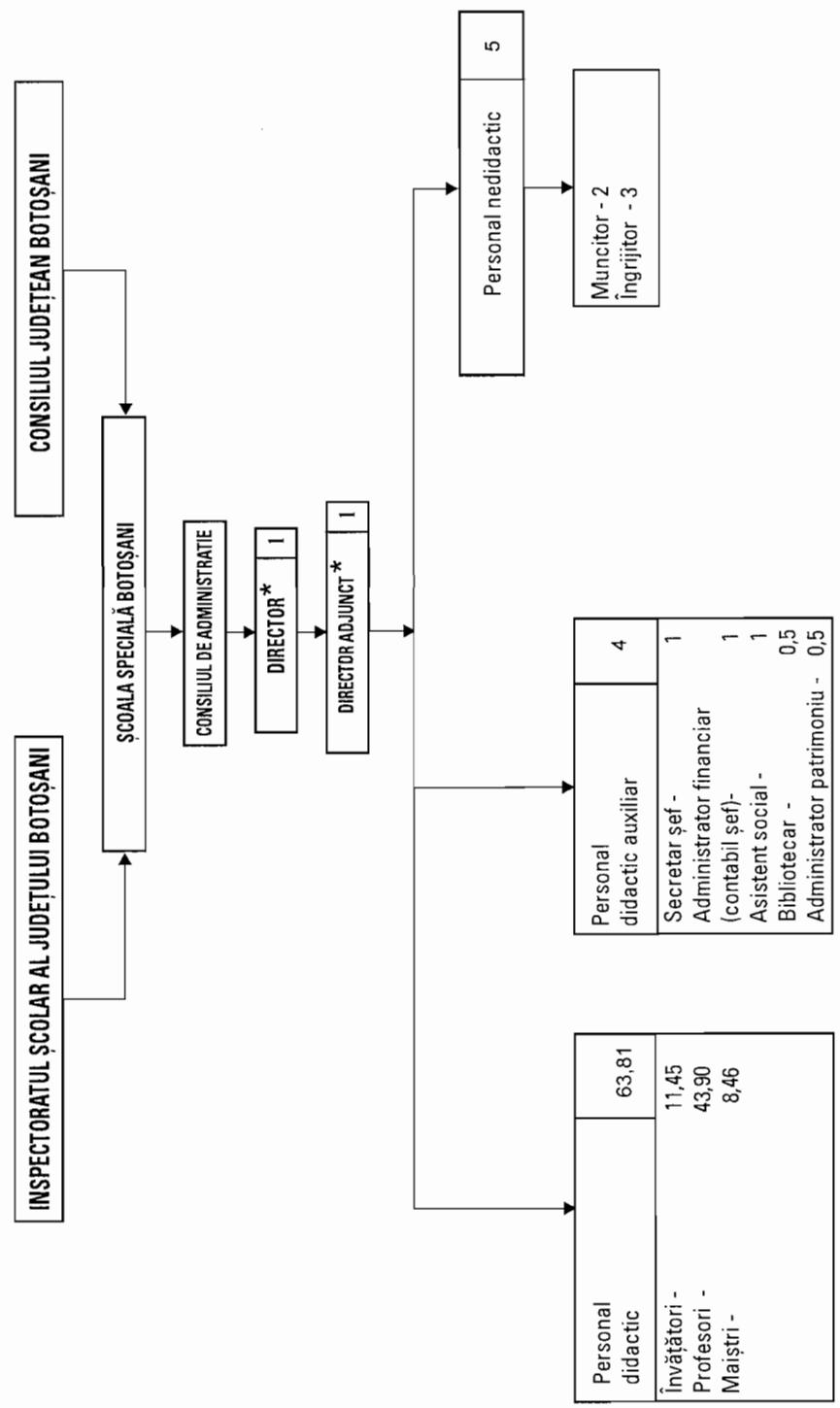

\* Directorul și directorul adjuncț sunt cuprinși la personalul didactic

**PREȘEDINTE,**  
**CONSTANȚIN CONȚAC**

**CONTRASEMNEAZĂ,**  
**SECRETARUL JUDEȚULUI**  
**MARCEL STELIȚĂ BEJENARIU**

**ORGANIGRAMA**  
**ȘCOLII SPECIALE DOROHOI**  
**pentru anul școlar 2007-2008**

<b>TOTAL PERSONAL</b>	din care:	
<b>116,42</b>	<b>CONDUCERE</b>	<b>EXECUȚIE</b>
	<b>4</b>	<b>112,42</b>
		<b>din care:</b>
		<b>DESERVIRE</b>
		<b>29,5</b>

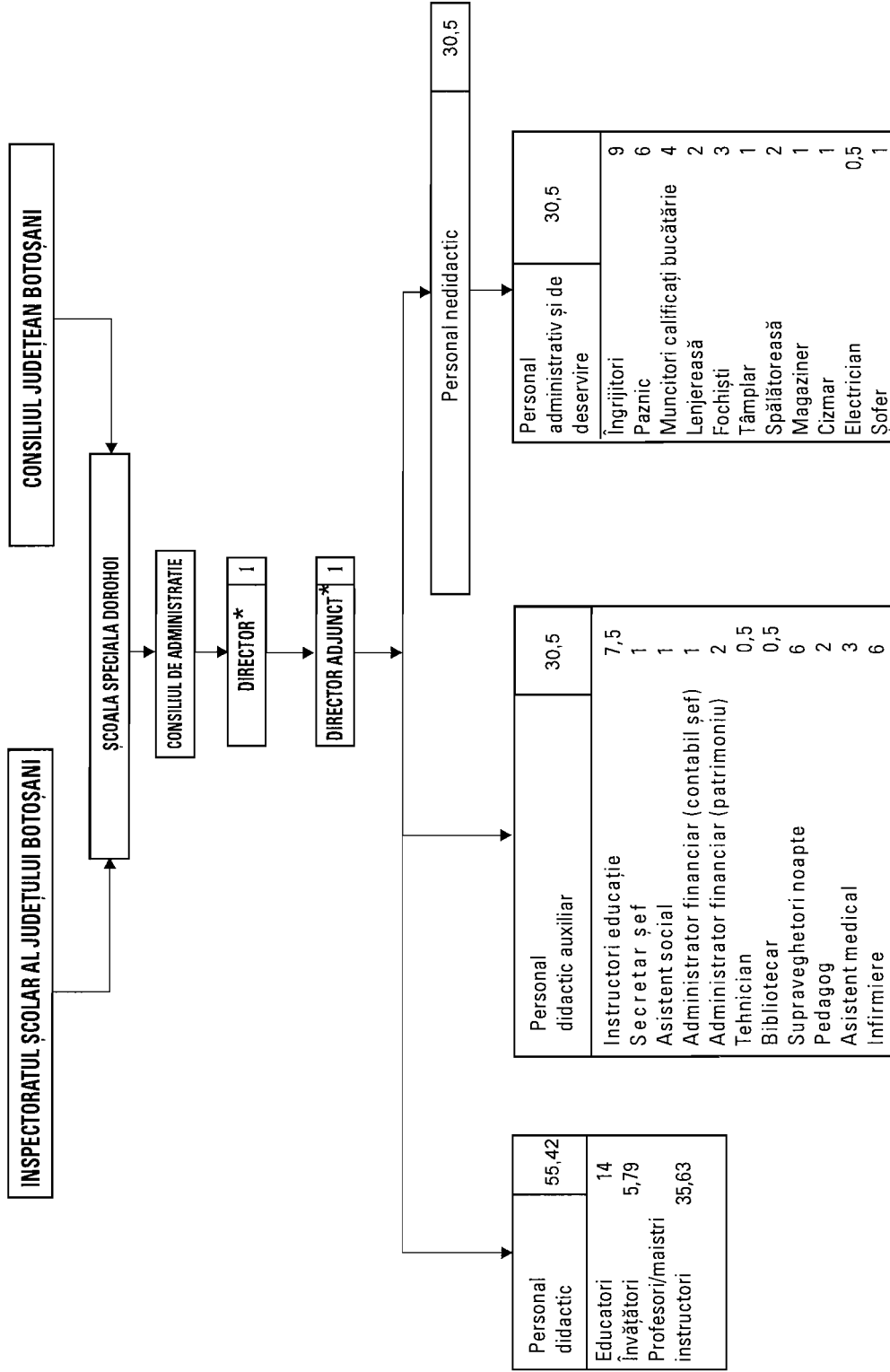

\* Directorul și directorul adjunct sunt cuprinși la personalul didactic

**CONTRASEMNEAZĂ,**  
**SECRETARUL JUDEȚULUI**  
**MARCEL STELIȚĂ BEJENARIU**

**PREȘEDINȚE,**  
**CONSILIUL JUDEȚEAN**

**CENTRULUI ȘCOLAR DOROHOI**  
**pentru anul școlar 2007-2008**

<b>TOTAL PERSONAL</b>	din care:	
	<b>CONDUCERE</b>	<b>EXECUȚIE</b>
<b>89,77</b>	<b>4</b>	<b>85,77</b>
		din care:
		<b>DESERVIRE</b>
		<b>29</b>

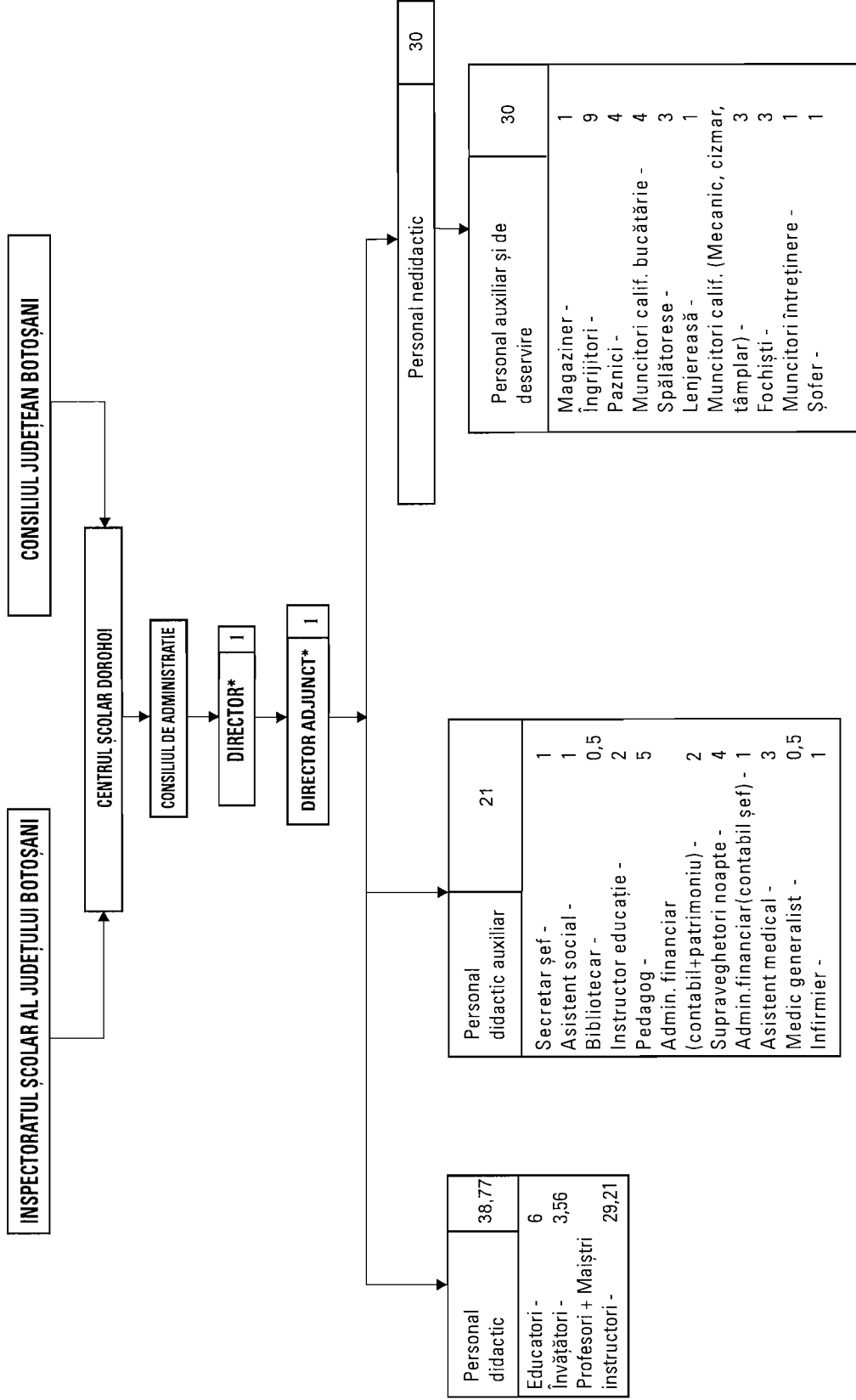

\*Directorul și directorul adjuncț sunt cuprinși la personalul didactic

**PREȘEDINȚE,**  
**CONSTANȚIN CONȚAC**

**CONTRASEMNEAZĂ,**  
**SECRETARUL JUDEȚULUI**  
**MARCEL STELIȚĂ BEJENARIU**

# ORGANIGRAMA

CENTRULUI JUDEȚEAN DE RESURSE ȘI DE ASISTENȚĂ EDUCAȚIONALĂ BOTOȘANI  
pentru anul școlar 2007 - 2008

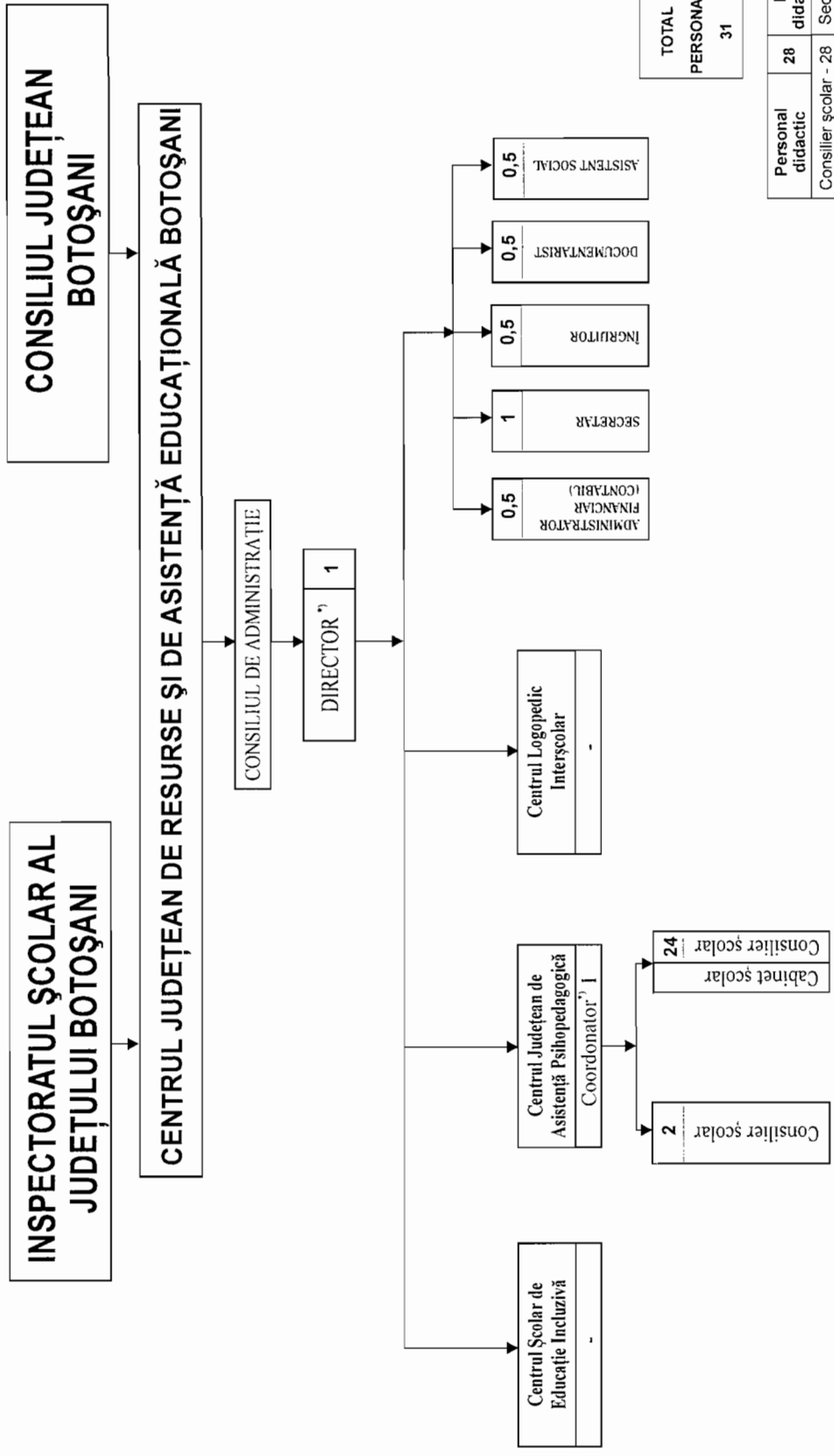

TOTAL PERSONAL	din care:	
	CONDUCERE	Din care DESERVIRE
31	2	29
		0,5

Personal didactic	Personal didactic auxiliar	Personal nedidactic
28	2,5	0,5
Consilier școlar - 28	Secretar - 1 Contabil - 0,5 Asistent social - 0,5 Documentarist - 0,5	Îngrijitor - 0,5

\*) Directorul CJRAE și coordonatorul CIAP sunt cuprinși la personalul didactic

**PREȘEDINTE,**  
Consiliul Județean Botoșani

**CONTRASEMNEAZĂ,**  
**SECRETARUL JUDEȚULUI,**  
Marcel Steliță Bejenariu

STATUL DE FUNCȚII  
al Școlii Speciale Botoșani, pentru anul școlar 2007-2008

Nr. crt.	Funcția	Nivel studii	Grad/ Tranșe vechime	Număr posturi	Salariul de bază - lei -		Fondul de salarii de bază lunar - lei -		Actul normativ care a stat la baza stabilirii salariilor /anexa
					Limite minime	Limite maxime	(col.4x5) minim	(col.4x6) maxim	
0	1	2	3	4	5	6	7	8	9
<b>A. FUNCȚII DE EXECUȚIE</b>									
<b>I. Personal didactic</b>									
1	Profesor	S	Gr.I / 35-40	1	-	1808	-	1808	O.G. nr.11/2007 Anexa 2
2	Profesor	S	Gr.I / 30-35	2	-	1719	-	3438	O.G. nr.11/2007 Anexa 2
3	Profesor	S	Gr.II. / 25-30	2	-	1277	-	2554	O.G. nr.11/2007 Anexa 2
4	Profesor	S	Gr.II./ 22-25	1	-	1215	-	1215	O.G. nr.11/2007 Anexa 2
5	Profesor	S	Gr.II./ 14-18	1	-	1110	-	1110	O.G. nr.11/2007 Anexa 2
6	Profesor	S	Gr.II/10-14	2	-	1088	-	2176	O.G. nr.11/2007 Anexa 2
7	Profesor	S	Gr.II/ 6-10	1,44	-	955	-	1375	O.G. nr.11/2007 Anexa 2
8	Profesor	S	Def./ 30-35	0,5	-	1254	-	627	O.G. nr.11/2007 Anexa 2

9	Profesor	S	Def./14-18	1	-	1048	-	1048	O.G. nr.11/2007 Anexa 2
10	Profesor	S	Def./6-10	6	-	910	-	5460	O.G. nr.11/2007 Anexa 2
11	Profesor	S	Def./2-6	4	-	899	-	3596	O.G. nr.11/2007 Anexa 2
12	Profesor	S	Def./0-2	6	-	893	-	5358	O.G. nr.11/2007 Anexa 2
13	Profesor	SSD	Gr.I/14-18	1	-	1216	-	1216	O.G. nr.11/2007 Anexa 2
14	Profesor	SSD	Gr.II/35-40	1	-	1296	-	1296	O.G. nr.11/2007 Anexa 2
15	Profesor	SSD	Def./35-40	1	-	1147	-	1147	O.G. nr.11/2007 Anexa 2
16	Maistru instr.(inst.)	SSD	Gr.I/30-35	1	-	1408	-	1408	O.G. nr.11/2007 Anexa 2
17	Maistru instr.(inst.)	SSD	Gr.II/14-18	1	-	945	-	945	O.G. nr.11/2007 Anexa 2
18	Maistru instr.	M	Def./35-40	1	-	1069	-	1069	O.G. nr.11/2007 Anexa 2
19	Maistru instr.	M	Def./30-35	1	-	1008	-	1008	O.G. nr.11/2007 Anexa 2
20	Maistru instr.	M	Nec./22-25	1	-	702	-	702	O.G. nr.11/2007 Anexa 2
21	Maistru instr.	M	Nec./6-10	2	-	560	-	1120	O.G. nr.11/2007 Anexa 2
22	Învățător(inst.)	SSD	Def./6-10	1	-	813	-	813	O.G. nr.11/2007 Anexa 2
23	Învățător(inst.)	SSD	Gr.I/30-35	2	-	1408	-	2816	O.G. nr.11/2007 Anexa 2

24	Învățător(inst.)	SSD	Gr.I/14-18	1	-	1147	-	1147	O.G. nr.11/2007 Anexa 2	
25	Învățător	M	Def./ 6-10	3	-	781	-	2343	O.G. nr.11/2007 Anexa 2	
26	Plata cu ora	-	-	14,33	-	-	-	-	O.G. nr.11/2007 Anexa 2	
27	Cumul	-	-	4,54	-	-	-	-	O.G. nr.11/2007 Anexa 2	
<b>TOTAL I</b>		<b>x</b>	<b>x</b>	<b>63,81</b>	<b>x</b>	<b>x</b>	<b>x</b>	<b>46796</b>	<b>x</b>	
<b>II. Personal didactic auxiliar</b>										
1	Secretar	PL	IA	1	592	980	592	980	O.G. nr.11/2007 Anexa 3	
2	Administrator financiar(contabil șef)	S	I	1	676	1335	676	1335	O.G. nr.11/2007 Anexa 3	
3	Administrator financiar-patrimoniu	SSD	III	0,5	587	858	294	429	O.G. nr.11/2007 Anexa 3	
4	Bibliotecar	SSD	III	0,5	636	875	318	437	O.G. nr.11/2007 Anexa 3	
5	Asistent social	PL	I	1	630	854	630	854	O.G. nr.11/2007 Anexa 3	
<b>TOTAL II</b>		<b>x</b>	<b>x</b>	<b>4</b>	<b>x</b>	<b>x</b>	<b>2510</b>	<b>4035</b>	<b>x</b>	
<b>III. Personal nedidactic</b>										
1	Îngrijitor	M/G	I	3	491	512	1473	1536	O.G. nr.10/2007 Anexa V/2c	
2	Muncitor calificat – fochist	M	II	1	530	645	530	645	O.G. nr.10/2007 Anexa V/2c	
3	Muncitor necalificat	M	-	1	482	499	482	499	O.G. nr.10/2007 Anexa V/2c	
<b>TOTAL III</b>		<b>x</b>	<b>x</b>	<b>5</b>	<b>x</b>	<b>x</b>	<b>2485</b>	<b>2680</b>	<b>x</b>	
<b>TOTAL A (I+II+III)</b>		<b>x</b>	<b>x</b>	<b>72,81</b>	<b>x</b>	<b>x</b>	<b>x</b>	<b>53511</b>	<b>x</b>	

Nr. crt.	Funcția	Număr posturi	Indemnizația de conducere		Fond indemnizații lunar - lei-	Actul normativ care a stat la baza stabilirii indemnizațiilor/anexa
			%	Suma - lei -		



0	1	2	3	4	5	6
<b>B. Funcții de conducere</b>						
1	Director	1	29	370	370	O.G. nr.11/2007 - anexa 4
2	Director adjunct	1	19	246	246	O.G. nr.11/2007 - anexa 4
3	Contabil șef	1	20	267	267	O.G.nr.10/2007 - anexa VI/1c
4	Secretar șef	1	10	98	98	O.G. nr.11/2007 - anexa 4
<b>TOTAL B</b>		<b>4</b>	<b>x</b>	<b>x</b>	<b>981</b>	<b>x</b>
<b>C. Alte drepturi</b>						
Nr. crt.	Denumire	Număr beneficiari		Fond lunar - lei -		Actul normativ care a stat la baza stabilirii dreptului
0	1	2	3			4
1	Gradație de merit	5		1540		Legea nr.128/1997
2	Salar de merit	9		2144		Legea nr.128/1997
3	Indemnizație dirigenție	26		3536		Legea nr.128/1997
4	Spor condiții deosebite	7		662		Legea nr.128/1997
5	Spor vechime	57		12532		H.G. nr.281/1993
6	Spor CFP	1		518		Legea nr.84/2004
7	Plata cu ora	62		21816		Legea nr.128/1997
8	Spor fidelitate	1		221		Legea nr.128/1997
9	Spor clasă spec.	82		7971		Legea nr.128/1997
10	Cumul	8		9336		
<b>TOTAL C</b>		<b>x</b>		<b>60276</b>		<b>x</b>
<b>TOTAL - fond salarii (A+B+C)</b>		<b>x</b>		<b>114768</b>		<b>x</b>

**NOTĂ:** Creșterile salariale ce se vor acorda prin acte normative ulterioare și modificările drepturilor salariale ca urmare a trecerii într-o nouă tranșă de vechime în învățământ/totală vor fi aprobate prin dispoziția conducătorului unității, care va răspunde de realitatea și legalitatea acestora.

**PREȘEDINTE**  
Consiliul Local  
Căminuș-Ciuc

**CONTRASEMNEAZĂ,**  
**SECRETAR AL JUDEȚULUI**  
Marcel – Stefiță Bejenariu

STATUL DE FUNCȚII  
al Școlii Speciale Dorohoi, pentru anul școlar 2007-2008

Nr. crt.	Funcția	Nivel studii	Grad/ treaptă; Tranșe vechime	Număr posturi	Salariul de bază - lei -		Fondul de salarii de bază lunar - lei -		Actul normativ care a stat la baza stabilirii salariilor /anexa	
					Limite minime	Limite maxime	(col.4x5) minim	(col.4x6) maxim		
0	1	2	3	4	5	6	7	8	9	
<b>A. FUNCȚII DE EXECUȚIE</b>										
<b>I. Personal didactic</b>										
1	Profesor	S	Gr.I / 10- 14	1	-	1395	-	1395	O.G. nr.11/2007 Anexa 2	
2	Profesor	S	Gr.I / 30- 35	0,5	-	1719	-	859	O.G. nr.11/2007 Anexa 2	
3	Profesor	S	Gr.II. / 6- 10	1	-	955	-	955	O.G. nr.11/2007 Anexa 2	
4	Profesor	S	Gr.II/ 18- 22	1	-	1155	-	1155	O.G. nr.11/2007 Anexa 2	
5	Profesor	S	Def./ 6-10	2	-	910	-	1820	O.G. nr.11/2007 Anexa 2	
6	Profesor	S	Def./14- 18	2	-	1048	-	2096	O.G. nr.11/2007 Anexa 2	

7	Profesor	S	Deb.	9,13	-	-	893	-	8153	O.G. nr.11/2007 Anexa 2
8	Profesor	SSD	Gr.I/14-18	1	-	-	1216	-	1216	O.G. nr.11/2007 Anexa 2
9	Profesor	SSD	Gr I./35-40	1	-	-	1526	-	1526	O.G. nr.11/2007 Anexa 2
10	Profesor	SSD	Gr.I./ 14-18	1	-	-	1030	-	1030	O.G. nr.11/2007 Anexa 2
11	Învățător	M	Gr.I/ 22-25	1	-	-	1217	-	1217	O.G. nr.11/2007 Anexa 2
12	Mastru instructor	M	Gr I/ 25-30	1	-	-	1287	-	1287	O.G. nr.11/2007 Anexa 2
13	Învățător	PL	GrII / 10-14	4	-	-	919	-	3676	O.G. nr.11/2007 Anexa 2
14	Învățător	M	Gr.II/ 14-18	1	-	-	930	-	930	O.G. nr.11/2007 Anexa 2
15	Învățător	M	Gr.II/ 18-22	1	-	-	950	-	950	O.G. nr.11/2007 Anexa 2
16	Învățător	M	Gr.II/25-30	1	-	-	1035	-	1035	O.G. nr.11/2007 Anexa 2
17	Învățător - educator	PL	Gr.II./ 6-10	2	-	-	781	-	781	O.G. nr.11/2007 Anexa 2
18	Educator	PL	Def./14-18	1	-	-	904	-	904	O.G. nr.11/2007 Anexa 2
19	Mastru instructor	PL	Def./ 14-18	1	-	-	904	-	904	O.G. nr.11/2007 Anexa 2
20	Învățător- educator	M	DEf./18-22	1	-	-	926	-	926	O.G. nr.11/2007 Anexa 2
21	Învățător sprijin	M	Def./ 30-35	1	-	-	1008	-	1008	O.G. nr.11/2007 Anexa 2

22	Educator	PI		Deb./0-2	1	-	763	-	763	O.G. nr.11/2007	Anexa 2
23	Profesor-educ./nec.	M		0-2	6	-	530	-	3180	O.G. nr.11/2007	Anexa 2
24	Profesor nec.	M		2-6	1	-	548	-	548	O.G. nr.11/2007	Anexa 2
25	Profesor nec.	M		6-10	3	-	561	-	1683	O.G. nr.11/2007	Anexa 2
26	Profesor nec.-educator	M		10-14	3	-	665	-	1995	O.G. nr.11/2007	Anexa 2
27	Educator nec.	M		14-18	1	-	678	-	678	O.G. nr.11/2007	Anexa 2
28	Plata cu ora	-		-	5,79	-	-	-	-	-	-
<b>TOTAL I</b>		<b>x</b>		<b>x</b>	<b>55,42</b>	<b>x</b>	<b>x</b>	<b>x</b>	<b>42670</b>	<b>x</b>	<b>x</b>

## II. Personal didactic auxiliar

1	Secretar	M		IA	1	592	980	592	980	O.G. nr.11/2007	Anexa 3
2	Administrator financiar - contabil șef	M		I	1	646	899	646	899	O.G. nr.11/2007	Anexa 3
3	Administrator financiar patrimoniu	M		I	2	646	899	1292	1798	O.G. nr.11/2007	Anexa 3
4	Instructor de educație extrașcolară	M		IA	1	592	763	592	763	O.G. nr.11/2007	Anexa 3
5	Instructor de educație extrașcolară	M		I	5,5	581	700	3195	3850	O.G. nr.11/2007	Anexa 3

6	Instructor de educație extrașcolară	M	II	1	572	614	572	614	O.G. nr.11/2007 Anexa 3
7	Bibliotecar	M	I	0,5	565	869	282	434	O.G. nr.11/2007 Anexa 3
8	Tehnician	M	IA	0,5	592	899	296	449	O.G. nr.11/2007 Anexa 3
9	Pedagog	M	I	2	551	672	1102	1344	O.G. nr.11/2007 Anexa 3
10	Supraveghetor noapte	G	-	6	589	612	3534	3672	O.G. nr.11/2007 Anexa 3
11	Asistent social	PL	II	1	565	729	565	729	O.G. nr.11/2007 Anexa 3
12	Asistent medical	PL	II	3	565	901	1695	2703	O.G. nr.11/2007 Anexa 3
13	Infirmiera	G	-	6	537	600	3222	3600	O.G. nr.11/2007 Anexa 3
<b>TOTAL II</b>		<b>x</b>	<b>x</b>	<b>30,5</b>	<b>x</b>	<b>x</b>	<b>17585</b>	<b>21835</b>	<b>x</b>

### III. Personal nedidactic

1	Magaziner	M	I	1	499	630	499	630	O.G. nr.10/2007 Anexa V/2c
2	Îngrijitor	G	I	7	491	512	3437	3584	O.G. nr.10/2007 Anexa V/2c
3	Îngrijitor	G	II	2	482	499	964	998	O.G. nr.10/2007 Anexa V/2c
4	Paznic	G	I	5	491	512	2455	2560	O.G. nr.10/2007 Anexa V/2c
5	Paznic	G	II	1	482	499	482	499	O.G. nr.10/2007 Anexa V/2c
6	Spălătoreasa	G	-	2	487	516	974	1032	O.G. nr.10/2007 Anexa IV/11c
7	Muncitor calificat – fochist	Șc. prof	III	1	520	601	520	601	O.G. nr.10/2007 Anexa V/2c
8	Muncitor calificat – fochist	M/Șc.prof	IV	2	512	564	1024	1128	O.G. nr.10/2007 Anexa V/2c
9	Muncitor calificat – tîmplar, cizmar	Șc. prof.	IV	2	512	564	1024	1128	O.G. nr.10/2007 Anexa V/2c
10	Muncitor calificat - bucătar	Șc.prof.	IV	1	512	564	512	564	O.G. nr.10/2007 Anexa V/2c
11	Muncitor calificat - bucătar	Șc. prof	V	2	499	521	998	1042	O.G. nr.10/2007 Anexa V/2c
12	Muncitor calificat - bucătar	Șc. prof	VI	1	491	512	491	512	O.G. nr.10/2007 Anexa V2c
13	Muncitor calificat - lenjercașă	Șc. prof	IV	1	512	564	512	564	O.G. nr.10/2007 Anexa V2c

14	Muncitor calificat - lenjereasă	Șc. prof	V	1	499	521	499	521	O.G. nr.10/2007 Anexa V2c
15	Muncitor calificat - electrician	Șc. prof	IV	0,5	512	564	256	282	O.G. nr.10/2007 Anexa V2c
16	Șofer	Șc. prof	-	1	491	823	491	823	O.G. nr.10/2007 Anexa V2c
<b>TOTAL III</b>		<b>x</b>	<b>x</b>	<b>30,5</b>	<b>x</b>	<b>x</b>	<b>15138</b>	<b>16468</b>	<b>x</b>
<b>TOTAL A (I+II+III)</b>		<b>x</b>	<b>x</b>	<b>116,42</b>	<b>x</b>	<b>x</b>	<b>x</b>	<b>80973</b>	<b>x</b>

Nr. crt.	Funcția	Număr posturi	Indemnizația de conducere		Fond indemnizații lunar - lei-		Actul normativ care a stat la baza stabilirii indemnizațiilor/anexa		
			%	Suma - lei -					
0	1	2	3	4	5	6			
<b>B. Funcții de conducere</b>									
1	Director	1		35	508	508		O.G. nr.11/2007 - anexa 4	
2	Director adjunct	1		25	304	304		O.G. nr.11/2007 - anexa 4	
3	Contabil șef	1		40	360	360		O.G.nr.10/2007 - anexa VI/1c	
4	Secretar șef	1		10	98	98		O.G. nr.11/2007 - anexa 4	
<b>TOTAL B</b>		<b>4</b>	<b>x</b>		<b>x</b>	<b>1270</b>		<b>x</b>	
<b>C. Alte drepturi</b>									
Nr. crt.	Denumire	Număr beneficiari		Fond lunar - lei -		Actul normativ care a stat la baza stabilirii dreptului			
0	1	2	3	4	5	6			
1	Gradație de merit	2		588		588		Legea nr.128/1997	
2	Salariu de merit	17		2328		2328		Legea nr.128/1997	
3	Indemnizație dirigenție	18		1959		1959		Legea nr.128/1997	
4	Spor condiții deosebite	110		11245		11245		Legea nr.128/1997	
5	Spor vechime	107		18537		18537		H.G. nr.281/1993	
6	Spor de noapte	15		1860		1860		H.G. nr.281/1993	
7	Spor CFP	1		465		465		Legea nr.84/2004	
8	Plata cu ora	24		9283		9283		Legea nr.128/1997	

9	Spor stabilitate	12	1672	Legea nr.128/1997 art. 50, alin. 11
10	Spor condiții vătmătoare	11	810	H.G. 1028/2006
	<b>TOTAL C</b>	<b>x</b>	<b>48747</b>	<b>x</b>
	<b>TOTAL - fond salarii (A+B+C)</b>	<b>x</b>	<b>130990</b>	<b>x</b>

**NOTĂ:** Creșterile salariale ce se vor acorda prin acte normative ulterioare și modificările drepturilor salariale ca urmare a trecerii într-o nouă tranșă de vechime în învățământ/totală vor fi aprobate prin dispoziția conducătorului unității, care va răspunde de realitatea și legalitatea acestora.

**PREȘEDINTE**  
**Constantin Căntăc**

**CONTRASEMNEAZĂ,**  
**SECRETAR AL JUDEȚULUI**  
**Marcel – Stelică Bejenariu**

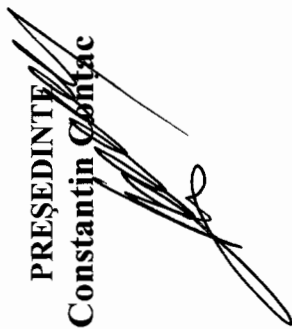

**STATUL DE FUNCȚII  
AL CENTRULUI SCOLAR DOROHOI, pentru ANUL SCOLAR 2007/2008**

Nr. crt.	FUNCȚIA	NIVEL STUDII	Grad/treapta/Tra nse vechime	Nr. Posturi	Salariul de baza - lei -		Fondul de salarii de baza lunar -lei -		Act normativ care a stat la baza stabilirii salariilor/anexa
					Limite minime	Limite maxime	(col.4x5) minim	(col.4x6) maxim	
0	1	2	3	4	5	6	7	8	9
<b>A. FUNCȚII DE EXECUȚIE</b>									
<b>I. PERSONAL DIDACTIC</b>									
1	Profesor	S	I/30-35	1		1719		1719	O.G.Nr.11/2007 anexa2
2	Profesor	S	II/6-10	1		1088		1088	O.G.Nr.11/2007 anexa2
3	Profesor	SSD	I/18-22	1		1248		1248	O.G.Nr.11/2007 anexa2
4	Profesor	SSD	Def/p.40	1		1220		1220	O.G.Nr.11/2007 anexa2
5	Profesor	SSD	Def/30-35	2		1100		2200	O.G.Nr.11/2007 anexa2
6	Profesor	S	II/10-14	1		946		946	O.G.Nr.11/2007 anexa2
7	Profesor	SSD	Def/10-14	1		948		948	O.G.Nr.11/2007 anexa2
8	Profesor	SSD	Deb./22-25	1		850		850	O.G.Nr.11/2007 anexa2
9	Profesor	S	Def/6-10	1		813		813	O.G.Nr.11/2007 anexa2
10	Profesor	S	Def/10-14	1		1088		1088	O.G.Nr.11/2007 anexa2
11	Profesor	S	Deb./0-2	1		777		777	O.G.Nr.11/2007 anexa2
12	Inv. Ed. M.I.	M	I/22-25	2		1217		2434	O.G.Nr.11/2007 anexa2
13	Inv. Ed. M.I.	M	I/p.40	1		1481		1481	O.G.Nr.11/2007 anexa2
14	Inv. Ed. M.I.	M	Def/22-25	1		834		834	O.G.Nr.11/2007 anexa2
15	Inv. Ed. M.I.	M	Nec./0-2	2		529		1058	O.G.Nr.11/2007 anexa2
16	Inv. Ed. M.I.	M	I/35-40	1		1424		1424	O.G.Nr.11/2007 anexa2
17	Inv. Ed. M.I.	M	II/10-14	1		918		918	O.G.Nr.11/2007 anexa2
18	Inv. Ed. M.I.	M	II/35-40	1		1129		1129	O.G.Nr.11/2007 anexa2
19	Inv. Ed. M.I.	M	Def/30-35	2		1007		2014	O.G.Nr.11/2007 anexa2
20	Inv. Ed. M.I.	M	Deb/0-2	3		762		2286	O.G.Nr.11/2007 anexa2
21	Profesor necalificat	M	0-2	4		529		2116	O.G.Nr.11/2007 anexa2
22	Profesor maistru	M	Def./10-14	1		777		777	O.G.Nr.11/2007 anexa2
23	Profesor m.i.necalificat	M	0-2	2		529		1058	O.G.Nr.11/2007 anexa2
24	PROF m.i.deb.	S	0-2	1		788		788	O.G.Nr.11/2007 anexa2
25	Plata cu ora			4,02					O.G.Nr.11/2007 anexa2
26	Invatamant la domiciliu			0,75					O.G.Nr.11/2007 anexa2
<b>TOTAL I</b>		<b>X</b>	<b>X</b>	<b>38,77</b>	<b>X</b>	<b>X</b>		<b>31.214</b>	<b>X</b>



## II. PERSONAL DIDACTIC AUXILIAR

1	Instructor de educatie extrascolara	M	II	2	571	613	1142	1226	O.G.Nr.11/2007 anexa3
2	Pedagog scolar	M	I	5	550	672	2750	3360	O.G.Nr.11/2007 anexa3
3	Asistent social	S	II	1	750	1012	750	1012	O.G.Nr.11/2007 anexa3
4	Bibliotecar	PL./M	II	0,5	572	770	286	385	O.G.Nr.11/2007 anexa3
5	Admn. financiar-contabil sef.	S	I	1	676	1335	676	1335	O.G.Nr.11/2007 anexa3
6	Administrator financiar contabil	M	I	1	647	899	647	899	O.G.Nr.11/2007 anexa3
7	Administrator financiar(patrimoniul)	SSD	I	1	600	1051	600	1051	O.G.Nr.11/2007 anexa3
8	Secretar	M	IA	1	592	980	592	980	O.G.Nr.11/2007 anexa3
9	Supravechetor noapte	G	-	4	588	611	2352	2444	O.G.Nr.11/2007 anexa3
10	Infirmier	PL./M	-	1	538	600	538	600	O.G.Nr.11/2007 anexa3
11	Asistent medical	PL./M	II	3	631	1009	1893	3027	O.G.Nr.11/2007 anexa3
12	Medic primar generalist	S	-	0,5	893	1759	447	879	O.G.Nr.11/2007 anexa3
<b>TOTAL II</b>				<b>21</b>	<b>x</b>	<b>x</b>	<b>12673</b>	<b>17198</b>	<b>x</b>

## III . PERSONAL NEDIDACTIC

1	Magaziner	M	I	1	499	630	499	630	O.G.nr.10/2007 anexa V/2c
2	Ingrijitori	G	I	9	491	512	4419	4608	O.G.nr.10/2007 anexa V/2c
3	Paznici	G	I	4	491	512	1964	2048	O.G.nr.10/2007 anexa V/2c
4	Muncitori calif. mecanic	Sc.pr.	II	1	530	645	530	645	O.G.nr.10/2007 anexa V/2c
5	Muncitori calif. tamplarie	Sc.pr.	II	1	530	645	530	645	O.G.nr.10/2007 anexa V/2c
6	Șofer	Sc.pr.		1	491	823	491	823	O.G.nr.10/2007 anexa V/2c
7	Muncitor calificat lenjareasa	Sc.pr.	IV	1	512	564	512	564	O.G.nr.10/2007 anexa V/2c
8	Muncitor calificat bucatarie	M/sc.prof.	IV	3	512	564	1536	1692	O.G.nr.10/2007 anexa V/2c
9	Muncitor calificat bucatarie	M/sc.prof.	V	1	499	521	499	521	O.G.nr.10/2007 anexa V/2c
10	Muncitor calificat fochist	M/sc.prof.	V	3	499	521	1497	1563	O.G.nr.10/2007 anexa V/2c
11	Muncitor calificat intrtinere	Sc.pr.	VI	1	491	512	491	512	O.G.nr.10/2007 anexa V/2c
12	Muncitor calificat cizmar	Sc.pr.	IV	1	512	564	512	564	O.G.nr.10/2007 anexa V/2c
13	Spalatoresc	G		3	487	516	1461	1548	O.G.nr.10/2007 anexa IV/11C
<b>TOTAL III</b>				<b>30</b>	<b>x</b>	<b>x</b>	<b>14442</b>	<b>16363</b>	<b>x</b>
<b>TOTAL A (I+II+III)</b>				<b>89,77</b>	<b>x</b>	<b>x</b>	<b>x</b>	<b>64775</b>	<b>x</b>

## B. FUNCTII DE CONDUCERE

Nr. crt.	FUNCTIA	Nr. POSTURI	INDEMNIZATIA DE CONDUCERE		FOND INDEMNIZATII LUNAR -lei-	ACT NORMATIV CARE A STAT LA BAZA STABILIRII INDEMNIZATIILOR/ANEXA
			%	Suma -lei-		
0	1	2	3	4	5	6
1	Director	1	35	437	437	OUG nr.11/2007 anexa 4
2	Director adjunct	1	25	197	197	OUG nr.11/2007 anexa 4
3	Contabil sef	1	40	534	534	OUG nr.11/2007 anexa VI / 1c
4	Secretar sef	1	10	98	98	OUG nr.11/2007 anexa 4
<b>TOTAL B</b>		<b>4</b>	<b>X</b>	<b>X</b>	<b>1266</b>	

### C. ALTE DREPTURI

Nr. crt.	DENUMIRE	Nr. BENEFICIARI	FOND LUNAR - lei-	ACT NORMATIV CARE A STAT LA BAZA STABILIRII DREPTULUI
0	1	2	3	4
1	Gradatii merit	2	734	Legea 128/1997
2	Salarii de merit	13	2.153	Legea 128/1997
3	Spor conditii vatamatoare	5	804	HG1028/2006
4	Dirigintie	14	1.588	Legea 128/1997
5	Spor conditii deosebite	80	9.175	Legea 128/1997
6	Spor vechime	80	16.981	H.G.281/1993
7	Ore noapte	11	1.165	H.G.281/1993
8	Control financiar preventiv	1	517	L.84/2004
9	Plata cu ora	20	4.352	L.128/1997
10.	Invatamant la domiciliu	5	954	Ordin MEC nr.5379/2004
11.	Spor stabilitate	7	687	L.128/1997 ART. 50(11)
<b>TOTAL C</b>		<b>X</b>	<b>39110</b>	
<b>TOTAL - fond salarii(A+B+C)</b>			<b>105151</b>	<b>X</b>

**Notă:** Modificările drepturilor salariale, ca urmare a aplicării unor acte normative ulterioare vor fi aprobate prin dispoziția conducătorului instituției, care răspunde de realitatea și legalitatea acestora.

PREȘEDINȚUL,  
CONSTANȚA CONȚAC

CONTRASEMNEAZĂ,  
SECRETAR AL JUDEȚULUI,  
MARCEL - STELIȚĂ BEJENARIU

STATUL DE FUNCȚII  
al Centrului Județean de Resurse și de Asistență Educațională Botoșani,  
pentru anul școlar 2007 - 2008

Nr. crt.	Funcția	Nivel studii	Grad/ treaptă; Tranșe vechime	Număr posturi	Salariul de bază - lei -		Fondul de salarii de bază lunar - lei -		Actul normativ care a stat la baza stabilirii salariilor de bază / anexa
					Limite minime	Limite maxime	(col.4x5)	(col.4x6)	
0	1	2	3	4	5	6	7	8	9
<b>A. Funcții de execuție</b>									
<b>I. Personal didactic</b>									
1	Profesor I	S	Definitiv 35-40 ani	2	-	1311	-	2622	O.G.nr.11/2007 - Anexa 2
2	Profesor I	S	Grad II 22-25 ani	1	-	1215	-	1215	O.G.nr.11/2007 - Anexa 2
3	Profesor I	S	Grad II 14-18 ani	3	-	1111	-	3333	O.G.nr.11/2007 - Anexa 2
4.	Profesor I	S	Def. 10 -14 ani	1	-	1033	-	1033	O.G.nr.11/2007 - Anexa 2
5.	Profesor I	S	Grad I/10-14 ani	3	-	1269	-	3807	O.G.nr.11/2007 - Anexa 2
6.	Profesor I	S	Grad II/10-14 ani	5	-	1088	-	5440	O.G.nr.11/2007 - Anexa 2
7.	Profesor I	S	Def. 6-10 ani	4	-	910	-	3640	O.G.nr.11/2007 - Anexa 2
8.	Profesor I	S	Def. 2-6 ani	3	-	899	-	2697	O.G.nr.11/2007 - Anexa 2
9.	Profesor I	S	Deb.0-2 ani	6	-	893	-	5358	O.G.nr.11/2007 - Anexa 2
<b>TOTAL A</b>				<b>28</b>	<b>κ</b>	<b>κ</b>	<b>κ</b>	<b>29145</b>	<b>κ</b>
<b>II. Personal didactic auxiliar</b>									

1	Secretar	S	1	1	827	1315	827	1315	1315	O.G.nr.11/2007 – Anexa 3
2	Administrator financiar (contabil)	S	1	0,5	677	1336	339	668	668	O.G.nr.11/2007 – Anexa 3
3	Asistent social	S	1	0,5	749	1012	375	506	506	O.G.nr.11/2007 – Anexa 3
4	Documentarist	S	1	0,5	805	1282	403	641	641	O.G.nr.11/2007 – Anexa 3
<b>TOTAL II</b>		<b>x</b>	<b>x</b>	<b>2,5</b>	<b>x</b>	<b>x</b>	<b>1944</b>	<b>3130</b>	<b>x</b>	<b>x</b>
<b>III. Personal nedidactic</b>										
1	Îngrijitor	M	1	0,5	491	512	245	256	256	O.G.nr.10/2007 – Anexa V/2c
<b>TOTAL III</b>		<b>x</b>	<b>x</b>	<b>0,5</b>	<b>x</b>	<b>x</b>	<b>246</b>	<b>256</b>	<b>x</b>	<b>x</b>
<b>TOTAL A: (I+II+III)</b>		<b>x</b>	<b>x</b>	<b>31</b>	<b>x</b>	<b>x</b>	<b>x</b>	<b>32531</b>	<b>x</b>	<b>x</b>
<b>B. FUNCȚII DE CONDUCERE</b>										
Nr. crt.	Funcția	Număr posturi	Indemnizația de conducere		Fond indemnizații lunar - lei -	Actul normativ care a stat la baza stabilirii indemnizațiilor/anexa				
			%	Suma - lei -						
<b>0</b>	<b>1</b>	<b>2</b>	<b>3</b>	<b>4</b>	<b>5</b>	<b>6</b>				
1	Director CJRAE	1	30	310	310	O.G.nr.11/2007 – Anexa 4				
2	Coordonator CJAP	1	25	225	225	O.G.nr.11/2007 – Anexa 4				
<b>TOTAL B</b>		<b>2</b>	<b>x</b>	<b>x</b>	<b>535</b>	<b>x</b>				
<b>C. ALTE DREPTURI</b>										
Nr. crt.	Denumire	Număr beneficiari	Fond lunar - lei -		Actul normativ care a stat la baza stabilirii dreptului					
			%	Suma - lei -						
<b>0</b>	<b>1</b>	<b>2</b>	<b>3</b>	<b>4</b>	<b>4</b>					
1	Salariu de merit	4	1198	1198	Legea nr.128/1997, art.50 (7)					
2	Gradație de merit	1	365	365	Legea nr.128/1997, art.50 (3)					
3	Spor vechime	22	4836	4836	H.G. nr.281/1993					
4	Spor de stabilitate	0,5	115	115	Legea nr.128/1997, art.50 (11)					
5	Spor viza CFP	0,5	220	220	Legea nr.84/2003					
6	Spor învățământ special	28	4880	4880	Legea nr.128/1997, art.49 (3)					
7	Spor condiții nocive	4	457	457	O.G.nr.10/2007, art.14 (1)					
<b>TOTAL C</b>		<b>60</b>	<b>12071</b>	<b>12071</b>	<b>x</b>					
<b>TOTAL - fond salarii (A+B+C)</b>		<b>x</b>	<b>45137</b>	<b>45137</b>	<b>x</b>					

**Notă:** *Modificările drepturilor salariale, ca urmare a aplicării unor acte normative ulterioare vor fi aprobate prin dispoziția conducătorului instituției, care răspunde de realitatea și legalitatea acestora.*

**PREȘEDINTE,  
CONSTANTIN CĂNȚAC**



**Contrasemnează,  
SECRETAR AL JUDEȚULUI,  
MARCEL-STELICĂ BEJENARIU**

