

ROMÂNIA

CONSILIUL JUDEȚEAN BOTOȘANI

Botoșani, Piața Revoluției 1-3, Cod postal: 710236, Tel: +40 231 514712, +40 231 514713, +40 231 514714;
Fax: +40 231 514715, +40 231 515020, +40 231 536155, +40 231 529220; Web: www.cjbotosani.ro; E-mail: consiliu@cjbotosani.ro

HOTĂRÂRE

privind aprobarea organigramelor și statelor de funcții pe anul 2008, pentru instituțiile publice și societățile comerciale de interes județean

Consiliul Județean Botoșani întrunit în ședință ordinară în data de 21 noiembrie 2007,

analizând Expunerea de motive a Președintelui Consiliului Județean Botoșani privind aprobarea organigramelor și statelor de funcții pe anul 2008 pentru instituțiile publice și societățile comerciale de interes județean,

având în vedere Raportul de specialitate al Direcției Buget – Finanțe,

văzând Rapoartele de avizare ale comisiilor:

- pentru administrația publică locală, juridică, apărarea ordinii publice, respectarea drepturilor și libertăților cetățenilor, relațiile cu aceștia și protecția socială;

- de studii, prognoze economico-sociale, buget, finanțe, administrarea domeniului public și privat al județului și agricultură;

- pentru activități științifice, învățământ, sănătate, cultură, pentru românii din exterior, activități sportive, de agrement și culte religioase;

- pentru servicii publice și comerț;

- de organizare și dezvoltare urbanistică, realizarea lucrărilor publice, ecologie, protecția mediului, conservarea monumentelor istorice și de arhitectură;

- pentru integrare europeană,

în baza propunerilor instituțiilor publice și societăților comerciale subordonate Consiliului Județean Botoșani,

în conformitate cu prevederile art.91 alin.(1) lit."a" și alin.(2) lit."c" din Legea nr.215/2001, republicată, art.24 din Hotărârea Guvernului nr.281/1993, Ordonanței Guvernului nr.6/2007 aprobată prin Legea nr.232/2007 și Ordonanței Guvernului nr.10/2007 aprobată prin Legea nr.231/2007,

în temeiul art.97 din Legea administrației publice locale nr.215/2001, republicată,

h o t ă r ă ș t e :

Art.1 – Se aprobă situația funcțiilor publice, organigrama și statul de funcții pe anul 2008 ale Direcției Generale de Asistență Socială și Protecția Copilului Botoșani, conform anexelor nr.1, 2 și 3, care fac parte integrantă din prezenta hotărâre.

Art.2 – Se aprobă organigramele și statele de funcții pentru aparatul propriu și personalul preluat din șomaj, pe anul 2008, ale Direcției Județene de Drumuri și Poduri Botoșani, conform anexelor nr.4, 5, 6 și 7, care fac parte integrantă din prezenta hotărâre.

Art.3 – Se aprobă situația funcțiilor publice, organigrama și statul de funcții, pe anul 2008, ale Serviciului Public Comunitar de Evidență a Persoanelor al

Județului Botoșani, conform anexelor nr.8,9 și 10, care fac parte integrantă din prezenta hotărâre.

Art.4 - Se aprobă organigrama și statul de funcții pe anul 2008, ale Muzeului Județean Botoșani, conform anexelor nr.11 și 12, care fac parte integrantă din prezenta hotărâre.

Art.5 - Se aprobă organigrama și statul de funcții, pe anul 2008, ale Bibliotecii Județene „Mihai Eminescu” Botoșani, conform anexelor nr.13 și 14, care fac parte integrantă din prezenta hotărâre.

Art.6 - Se aprobă organigrama și statul de funcții, pe anul 2008, ale Orchestrei Populare „Rapsozii Botoșanilor”, conform anexelor nr.15 și 16, care fac parte integrantă din prezenta hotărâre.

Art.7 - Se aprobă organigrama și statul de funcții, pe anul 2008, ale Școlii Populare de Arte și Meserii Botoșani, conform anexelor nr.17 și 18, care fac parte integrantă din prezenta hotărâre.

Art.8 - Se aprobă organigrama și statul de funcții, pe anul 2008, ale Centrului Județean pentru Conservarea și Promovarea Culturii Tradiționale Botoșani, conform anexelor nr.19 și 20, care fac parte integrantă din prezenta hotărâre.

Art.9 - Se aprobă organigrama și statul de funcții, pe anul 2008, ale Memorialului Ipotești - Centrul Național de Studii „Mihai Eminescu”, conform anexelor nr.21 și 22, care fac parte integrantă din prezenta hotărâre.

Art.10 - Se aprobă organigrama și statul de funcții, pe anul 2008, ale Unității de Asistență Medico-Socială Sulița, conform anexelor nr.23 și 24, care fac parte integrantă din prezenta hotărâre.

Art.11 - Se aprobă organigrama și statul de funcții pe anul 2008, ale Unității de Asistență Medico-Socială Suharău, conform anexelor nr.25 și 26, care fac parte integrantă din prezenta hotărâre.

Art.12 - Se aprobă organigrama și statul de funcții pe anul 2008, ale Unității de Asistență Medico-Socială Mihăileni, conform anexelor nr.27 și 28, care fac parte integrantă din prezenta hotărâre.

Art.13 - Se aprobă organigrama și statul de funcții pe anul 2008, ale S.C. „APA GRUP” S.A. Botoșani, conform anexelor nr.29, 29a, 29b, 29c, 29d, 29e, 29f și 30, care fac parte integrantă din prezenta hotărâre.

Art.14 - Președintele Consiliului Județean Botoșani asigură aducerea la îndeplinire a prevederilor prezentei hotărâri prin direcțiile din aparatul de specialitate, instituțiile publice și societățile comerciale nominalizate la art.1 - 13.

**PREȘEDINTE,
CONSTANTIN COTĂC**



**CONTRASEMNEAZĂ,
SECRETAR AL JUDEȚULUI,
MARCEL-STELIȚĂ BEJENARIU**



Botoșani,
Nr. 100 din 21.11. 2007

SITUAȚIA FUNCȚIILOR PUBLICE

din cadrul DIRECȚIEI GENERALE DE ASISTENȚĂ SOCIALĂ ȘI PROTECȚIA COPILULUI BOTOȘANI

1. TOTAL POSTURI BUGETARE 1268,5
DIN CARE:
Funcții publice 85
Funcții contractuale 1183,5
2. TOTAL FUNCȚII DE CONDUCERE 27
DIN CARE:
Funcții publice 10
Funcții contractuale 17
3. TOTAL POSTURI DE EXECUȚIE 1241,5
DIN CARE:
Funcții publice 75
Funcții contractuale 1166,5

FUNCȚII PUBLICE DE EXECUȚIE pe grade profesionale:

CLASA	NUMĂR POSTURI	GRAD PROFESIONAL	NUMĂR DE POSTURI
I	67	Superior	18
		Principal	25
		Asistent	23
		Debutant	1
III	8	Superior	5
		Principal	1
		Asistent	2
		Debutant	-

PREȘEDINTE
Constantin Contac

CONTRASEMNEAZĂ,
SECRETARUL JUDEȚULUI,
Marcel Stelică Bejenariu

STAT DE FUNCȚII
AL DIRECȚIEI GENERALE DE ASISTENȚA SOCIALĂ ȘI PROTECȚIA COPILULUI BOTOȘANI, PENTRU ANUL 2008

Nr. crt	Funcții contractuale	Nivel studii	clasa	grad profesional	Grad / treaptă	Număr de posturi	Salariul de bază octombrie lei		Fond salarii de baza lunar lei		Actul normativ care a stat la baza stabilirii salariilor de bază / anexa
							limite minime	limite maxime	(col. 4x5) minim	(col. 4x6) maxim	
A. FUNCȚII DE EXECUȚIE											
I. PERSONAL CONTRACTUAL											
1	INSPECTOR DE SPECIALITATE	S			IA	77	581	1199	44.737	92.323	OG nr. 10 / 2007 Anexa II c
2	REFERENT /INSPECTOR	SSD			IA	6	561	853	3.366	5.118	OG nr. 10 / 2007 Anexa II c
3	INSPECTOR	M			IA	31	561	783	17.391	24.273	OG nr. 10 / 2007 Anexa II c
4	KINETOTERAPEUT	S			primar	3	541	895	1.623	2.685	OG nr. 10 / 2007 Anexa IV / 11 c
5	MEDIC	S			principal	2,50	796	1618	1.990	4.045	OG nr. 10 / 2007 Anexa IV / 11 c
6	MEDIC	S			specialist	4,50	682	1159	3.069	5.216	OG nr. 10 / 2007 Anexa IV / 11 c
7	ASISTENT MEDICAL	PL			principal	74	532	928	39.368	68.672	OG nr. 10 / 2007 Anexa IV / 11 c
10	ASISTENT MEDICAL	M			principal	1	532	863	532	863	OG nr. 10 / 2007 Anexa IV / 11 c
11	SORĂ MEDICALĂ	M/G			principal	6	519	776	3.114	4.656	OG nr. 10 / 2007 Anexa IV / 11 c
12	PEDAGOG DE RECUPERARE	PL/M			principal	3	532	928	1.596	2.784	OG nr. 10 / 2007 Anexa IV / 11 c
13	EDUCATOR PUERICULTOR	PL			principal	1	532	928	532	928	OG nr. 10 / 2007 Anexa IV / 11 c
14	INSTRUCTOR EDUCAȚIE	M			principal	205	532	863	109.060	176.915	OG nr. 10 / 2007 Anexa IV / 11 c
15	INSTRUCTOR ERGO	M			principal	1	532	863	532	863	OG nr. 10 / 2007 Anexa IV / 11 c
16	ERGOTERAPEUT	M			principal	2	532	863	1.064	1.726	OG nr. 10 / 2007 Anexa IV / 11 c
17	ASISTENT SOCIAL/LUCRĂTOR SOCIAL	PL/M			principal	4	532	928	2.128	3.712	OG nr. 10 / 2007 Anexa IV / 11 c
18	MASEUR	M			principal	2	532	863	1.064	1.726	OG nr. 10 / 2007 Anexa IV / 11 c
19	SPĂLĂTORESĂ	M/G				7	487	516	3.409	3.612	OG nr. 10 / 2007 Anexa IV / 11 c
20	ASISTENT MATERNAL PROFESIONIST	M				363	521	730	189.123	264.990	OG nr. 10 / 2007 Anexa IV / 11 c
20	ASISTENT PERSONAL PROFESIONIST	M				12	521	730	6.252	8.760	OG nr. 10 / 2007 Anexa IV / 11 c
21	INFIRMIER	M				128,5	494	516	63.479	66.306	OG nr. 10 / 2007 Anexa IV / 11 c
22	ARHIVAR	M			I	1	512	615	512	615	OG nr. 10 / 2007 Anexa V / 2 c
23	MAGAZINER	M			I	12	499	630	5.988	7.560	OG nr. 10 / 2007 Anexa V / 2 c

Nr. crt	Funcții contractuale	Nivel studii	clasa	grad profesional	Grad / treaptă	Număr de posturi	Salariul de bază octombrie lei		Fond salarii de baza lunar lei		Actul normativ care a stat la baza stabilirii salariilor de bază / anexa	
							limite minime	limite maxime	(col. 4x5) minim	(col. 4x6) maxim		
24	SOFER	M				6	491	823	2.946	4.938	OG nr. 10 / 2007 Anexa V / 2 c	
25	MUNCITOR CALIFICAT	M,G			I	108	539	680	58.212	73.440	OG nr. 10 / 2007 Anexa V / 2 c	
26	MUNCITOR NECALIFICAT	M,G				20	482	499	9.640	9.980	OG nr. 10 / 2007 Anexa V / 2 c	
27	INGRIJITOR	M,G			I	73	491	512	35.843	37.376	OG nr. 10 / 2007 Anexa V / 2 c	
28	PAZNIC	M/G			I	30	491	512	14.730	15.360	OG nr. 10 / 2007 Anexa V / 2 c	
TOTAL I.							1.183,50		621.300	889.442		
II. FUNCTIONARI PUBLICI												
1	AUDITOR	S	I	superior	1	1		1473	0	1.473	OG nr. 6 / 2007 Anexa nr. 4	
2	AUDITOR	S	I	asistent	3	1		678	0	678	OG nr. 6 / 2007 Anexa nr. 4	
3	CONSILIER	S	I	superior	1	14		1473	0	20.622	OG nr. 6 / 2007 Anexa nr. 4	
4	CONSILIER	S	I	superior	2	9		1302	0	11.718	OG nr. 6 / 2007 Anexa nr. 4	
5	CONSILIER	S	I	superior	3	3		1131	0	3.393	OG nr. 6 / 2007 Anexa nr. 4	
6	CONSILIER	S	I	principal	1	6		1008	0	6.048	OG nr. 6 / 2007 Anexa nr. 4	
7	CONSILIER	S	I	principal	2	8		894	0	7.152	OG nr. 6 / 2007 Anexa nr. 4	
8	CONSILIER	S	I	principal	3	5		830	0	4.150	OG nr. 6 / 2007 Anexa nr. 4	
9	CONSILIER	S	I	asistent	2	4		742	0	2.968	OG nr. 6 / 2007 Anexa nr. 4	
10	CONSILIER	S	I	asistent	3	10		678	0	6.780	OG nr. 6 / 2007 Anexa nr. 4	
11	CONSILIER	S	I	debutant		1		634	0	634	OG nr. 6 / 2007 Anexa nr. 4	
12	EXPERT	S	I	principal	1	2		1008	0	2.016	OG nr. 6 / 2007 Anexa nr. 4	
13	EXPERT	S	I	principal	3	2		830	0	1.660	OG nr. 6 / 2007 Anexa nr. 4	
14	EXPERT	S	I	asistent	2	2		742	0	1.484	OG nr. 6 / 2007 Anexa nr. 4	
15	EXPERT	S	I	asistent	3	5		678	0	3.390	OG nr. 6 / 2007 Anexa nr. 4	
16	CONSILIER JURIDIC	S	I	superior	2	1		1302	0	1.302	OG nr. 6 / 2007 Anexa nr. 4	
17	CONSILIER JURIDIC	S	I	principal	1	1		1008	0	1.008	OG nr. 6 / 2007 Anexa nr. 4	
18	CONSILIER JURIDIC	S	I	principal	2	1		894	0	894	OG nr. 6 / 2007 Anexa nr. 4	
19	CONSILIER JURIDIC	S	I	asistent	3	1		678	0	678	OG nr. 6 / 2007 Anexa nr. 4	
20	REFERENT	M	III	superior	1	4		869	0	3.476	OG nr. 6 / 2007 Anexa nr. 4	
21	REFERENT	M	III	superior	2	1		806	0	806	OG nr. 6 / 2007 Anexa nr. 4	
22	REFERENT	M	III	principal	3	1		618	0	618	OG nr. 6 / 2007 Anexa nr. 4	
23	REFERENT	M	III	asistent	2	1		577	0	577	OG nr. 6 / 2007 Anexa nr. 4	
24	REFERENT	M	III	asistent	3	1		555	0	555	OG nr. 6 / 2007 Anexa nr. 4	
TOTAL II.							85			84.080		
TOTAL A (I + II)							1.268,50				973.522	

Nr. crt	Funcția		Număr de posturi	Indemnizația de conducere		Fond		Actul normativ care a stat la baza stabilirii salariilor
	DE EXECUȚIE	DE CONDUCERE		%	suma - lei -	Lei		
B. FUNCȚII DE CONDUCERE								
I. PERSONAL CONTRACTUAL								
1	INSPECTOR M IA	Șef serviciu	1	783	30	235	235	OG nr. 10/2007 II c
2	INSPECTOR /REFERENT SSD IA	Șef centru	1	853	30	256	256	OG nr. 10/2007 II c
3	INSTRUCTOR DE EDUCAȚIE PRINCIPAL	Șef centru	2	863	30	259	518	OG nr. 10/2007 IV /11c
4	INSPECTOR DE SPECIALITATE S IA	Șef centru	11	1.199	30	360	3.957	OG nr. 10/2007 II c
5	INSPECTOR DE SPECIALITATE S IA	Șef serviciu	2	1.199	30	360	719	OG nr. 10/2007 II c
TOTAL I.			17		x	x	5.685	x
II. FUNCȚIONARI PUBLICI								
1	CONSILIER SUPERIOR 1	Director executiv	1	1.473	50	737	737	OG nr. 6/2007 4
2	CONSILIER SUPERIOR 1	Director executiv adjuncț	3	1.473	40	589	1.768	OG nr. 6/2007 4
3	CONSILIER SUPERIOR 1	Șef serviciu	4	1.473	30	442	1.768	OG nr. 6/2007 4
4	CONSILIER SUPERIOR 2	Șef serviciu	1	1.302	30	391	391	OG nr. 6/2007 4
5	CONSILIER JURIDIC SUPERIOR 2	Șef serviciu	1	1.302	30	391	391	OG nr. 6/2007 4
TOTAL II.			10		x	x	5.055	x
TOTAL B (I + II)			27,00				10.740	

Nr.crt.	Denumire	Număr beneficiari	Fond lunar - lei -	Actul normativ care a stat la baza stabilirii dreptului	
0					
1.	Spor vechime	2	3	155.400	H.G 281/1993,art.7
2	Spor condiții de muncă	1200			H.G 281/1993,art.8 și art.11 coroborat cu OG nr.6 /2007 și OG nr.10/2007
3.	Spor repaus săptămânal -ore suplimentare,alte sporuri	750	1268,5	95.990	
4	Spor viză control financiar preventiv	3		222.555	H.G 281/1993,art.9 și art.10
5	Spor complexitate audit	2		1020	Legea nr.84/2003 art.13, alin (7)
6	Salariu de merit	195		690	Legea nr. 672/2002 art.18
7	Prime de vacanță	85		22.532	OG nr.6/2007 și OG nr.10/2007
TOTAL C :			X	84.080	OG nr.6/2007
TOTAL - fond salarii (A+B+C)			X	582.267	X
			X	1.566.529	X

Notă : Modificările drepturilor salariale, ca urmare a aplicării unor acte normative ulterioare vor fi aprobate prin dispoziția conducătorului instituției , care răspunde de realitatea și legalitatea acestora.

PREȘEDINȚE,
CONSTANȚIN CONȚAC

CONTRASEMNEAZĂ,
SECRETAR AL JUDEȚULUI,
MARCEL - STELIĂ BEJENARIU

ORGANIGRAMA
DIRECȚIEI JUDEȚENE DE DRUMURI ȘI PODURI BOTOȘANI
pe anul 2008

T- total personal
C- personal de conducere

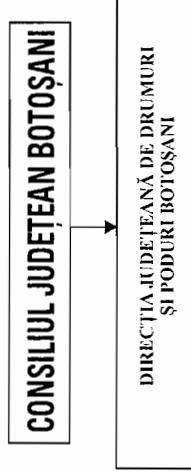

TOTAL		DE CONDUCERE		DE EXECUȚIE	
POSTURI	64	7	57		
FP	18	FP	2	CM	5
CM	46	FP	2	CM	16
					41

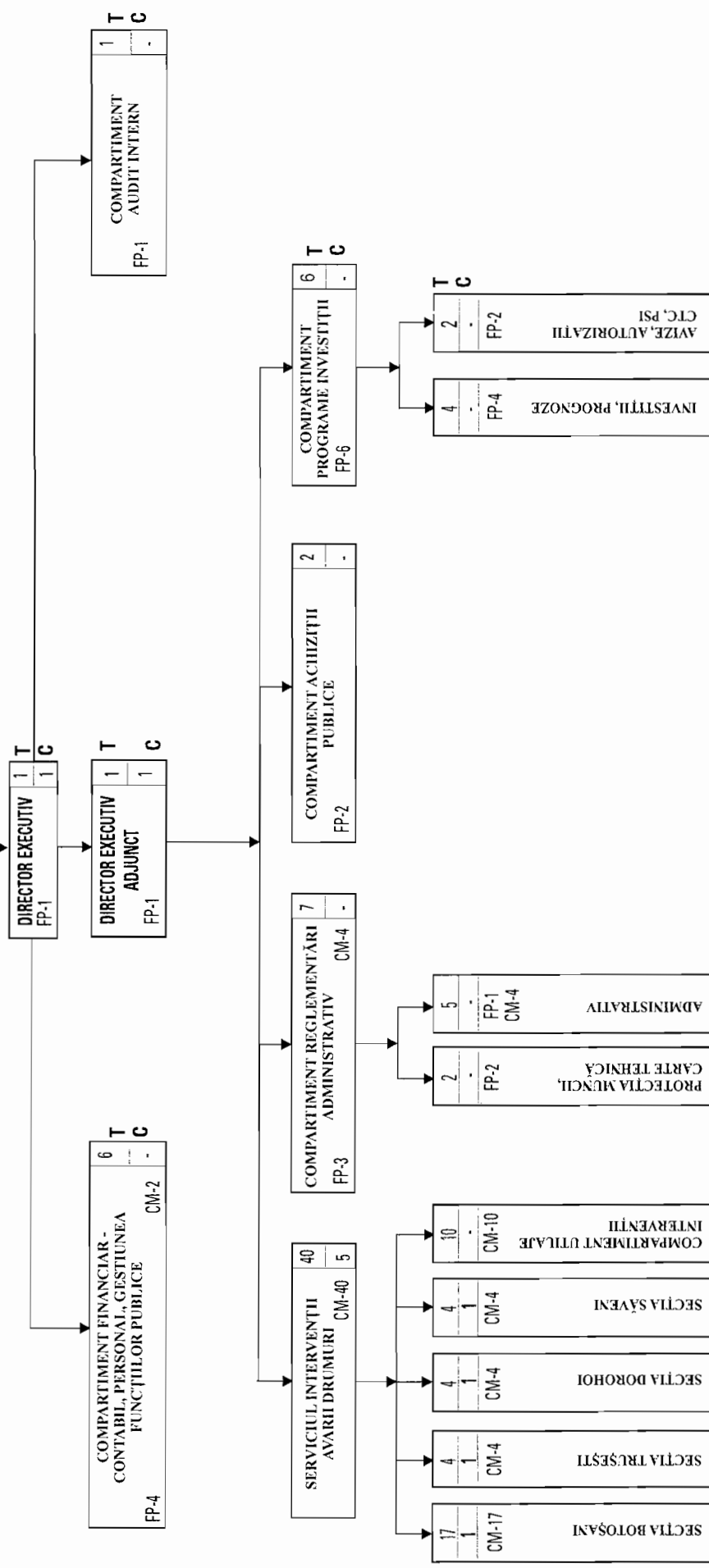

Președintele,
~~Constantin Conțac~~

Contrasemnează,
Secretar al Județului,
Marcel-Stelică Bejenariu

ORGANIGRAMA
DIRECȚIEI JUDEȚENE DE DRUMURI ȘI PODURI BOTOȘANI
pe anul 2008

pentru personalul preluat din șomaj și încadrat
cu contract de muncă pe durată determinată (7 luni) în
perioada lunilor 01.04.2008 - 01.11.2008

TOTAL PERSONAL	încadrat pe durată determinată 7 luni	din care:		
		DE CONDUCERE	DE EXECUȚIE	din care: muncitori
45	45	-	45	45

T- total personal
C- personal de conducere

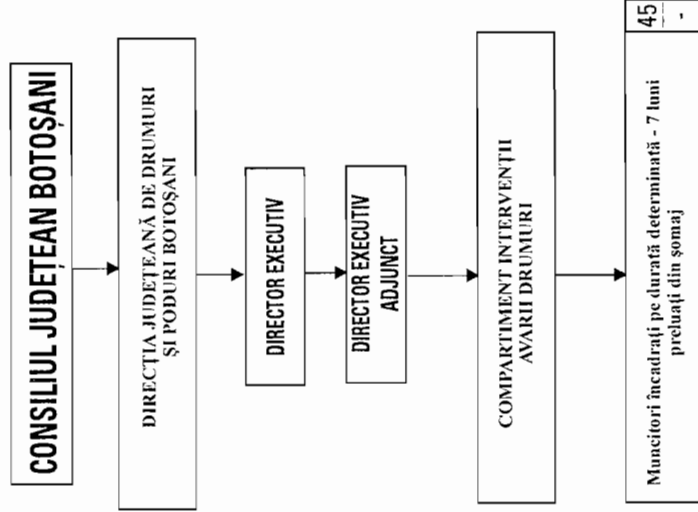

Președinte

Constantin Coțac

Contrasemnează,
Secretar al Județului,
Marcel-Stelică Bejenariu

STATUL DE FUNCȚII
al Direcției Județene de Drumuri și Poduri Botoșani, pe anul 2008

Nr. crt.	Funcția	Nivel studii	Grad/ treaptă; Clasă, grad profesional, treaptă salarizare	Număr posturi	Salariul de bază - lei -		Fondul de salarii de bază lunar - lei -		Actul normativ care a stat la baza stabilirii salariilor de bază /anexa
					Limite minime	Limite maxime	(col.4x5) minim	(col.4x6) maxim	
0	1	2	3	4	5	6	7	8	9
A. Funcții de execuție									
I. PERSONAL CONTRACTUAL									
1.	Inspector de specialitate	S	IA	1	581	1199	581	1199	O.G.nr.10/2007, Anexa II c
2.	Referent de specialitate	S	III	1	551	835	551	835	O.G.nr.10/2007, Anexa II c
3.	Casier, magaziner	M	I	1	499	630	499	630	O.G.nr.10/2007, Anexa V/2 c
4.	Funcționar (arhivar)	M	II	1	499	564	499	564	O.G.nr.10/2007, Anexa V/2 c
5.	Îngrijitor	-	I	1	491	512	491	512	O.G.nr.10/2007, Anexa V/2 c
6.	Paznic	-	I	1	491	512	491	512	O.G.nr.10/2007, Anexa V/2 c
7.	Șofer	-	-	8	491	823	3928	6584	O.G.nr.10/2007, Anexa V/2 c
8.	Muncitor calificat	-	I	14	539	680	7546	9520	O.G.nr.10/2007, Anexa V/2 c
9.	Muncitor calificat	-	II	9	530	645	4770	5805	O.G.nr.10/2007, Anexa V/2 c
10.	Muncitor calificat	-	III	4	520	601	2080	2404	O.G.nr.10/2007, Anexa V/2 c
11.	Muncitor calificat	-	V	3	499	521	1497	1563	O.G.nr.10/2007, Anexa V/2 c
12.	Muncitor calificat	-	VI	1	491	512	491	512	O.G.nr.10/2007, Anexa V/2 c

13.	Muncitor necalificat	-	-	1	482	499	482	499	O.G.nr.10/2007, Anexa V/2 c
TOTAL I		x	x	46	1	x	23906	31139	x
II. FUNCȚIONARI PUBLICI									
1.	Consilier	S	IS1	7	-	1473	-	10311	O.G.nr.6/2007, Anexa 4
2.	Consilier	S	IS2	2	-	1302	-	2604	O.G.nr.6/2007, Anexa 4
3.	Consilier	S	IS3	2	-	1131	-	2262	O.G.nr.6/2007, Anexa 4
4.	Consilier	S	IP1	1	-	1008	-	1008	O.G.nr.6/2007, Anexa 4
5.	Consilier	S	IA3	1	-	678	-	678	O.G.nr.6/2007, Anexa 4
6.	Auditor	S	IA2	1	-	742	-	742	O.G.nr.6/2007, Anexa 4
7.	Inspector	S	IA2	1	-	742	-	742	O.G.nr.6/2007, Anexa 4
8.	Referent specialitate	SSD	IIS1	1	-	939	-	939	O.G.nr.6/2007, Anexa 4
9.	Referent specialitate	SSD	IIA2	1	-	597	-	597	O.G.nr.6/2007, Anexa 4
10.	Referent	M	IIIS1	1	-	869	-	869	O.G.nr.6/2007, Anexa 4
TOTAL II		x	x	18	x	x	x	20752	x
TOTAL A (I+II)		x	x	64	x	x	x	51891	x
B. FUNCȚII DE CONDUCERE									
Nr. crt.	Funcția	Număr posturi		Indemnizația de conducere		Fond indemnizații lunar - lei-		Actul normativ care a stat la baza stabilirii indemnizațiilor/anexa	
0	1	2	3	4	5	6			
I. PERSONAL CONTRACTUAL									
1.	Șef serviciu	1	30	360	360	360	O.G. nr.10/2007 Anexa VI/1c		
2.	Șef formație muncitori	4	15	102	408	408	O.G. nr.10/2007 Anexa VI/1c		
TOTAL I		5	x	x	768	x	x		
II. FUNCȚIONARI PUBLICI									
1.	Director executiv	1	50	737	737	737	O.G. nr.6/2007 Anexa 4C		
2.	Director executiv adjunct	1	40	589	589	589	O.G. nr.6/2007 Anexa 4C		
TOTAL II		2	x	x	1326	x	x		
TOTAL B (I+II)		7	x	x	2094	x	x		
C. ALTE DREPTURI									
Nr. crt.	Denumire	Număr beneficiari		Fond lunar - lei -		Actul normativ care a stat la baza stabilirii dreptului			
0	1	2	3	4					
1.	Spor vechime	64	13013	3	13013	13013	O.G. nr.10/2007 art.22; OG nr.6/2007, art.11; H.G. nr.281/1993		

2.	Spor ore suplimentare	60	8626	O.G. nr.6/2007 art.13 și O.G. nr.10/2007 art.18 H.G. nr.281/1993
3.	Salariu de merit	10	1192	O.G. nr.6/2007 art.8 și O.G. nr.10/2007 art.10
4.	Spor control financiar preventiv, audit	2	554	Legea nr.84/2003, Legea nr.672/2002
5.	Spor de noapte	3	505	H.G. nr.281/1993 art.8
6.	Spor condiții grele de muncă	64	2346	H.G. nr.281/1993 art.8
	TOTAL C	x	26236	x
	TOTAL - fond salarii (A+B+C)	x	80221	x

Notă: Modificările drepturilor salariale, ca urmare a aplicării unor acte normative ulterioare vor fi aprobate prin dispoziția conducătorului instituției, care răspunde de realitatea și legalitatea acestora.

PREȘEDINTELE
Constantin Ghilic

Contrasemnează,
SECRETAR AL JUDEȚULUI,
Marcel-Steliță Bejenariu

STATUL DE FUNCȚII
pentru personalul preluat din șomaj și încadrat pe durată
determinată (7 luni) la Direcția Județeană de Drumuri și Poduri
Botoșani (01.04.2008 – 01.11.2008)
Finanțare AJOFM Botoșani și Consiliul Județean Botoșani

Nr. crt.	FUNCȚIA	Nivel studii	Treaptă profesională	Număr posturi aprobate	Salariu bază lunar - lei -	Fond salarii lunar (finanțare – contracte încheiate cu AJOFM) - lei -	Observații
A. FUNCȚII DE EXECUȚIE							
1.	Muncitori necalificați întreținere drumuri	-	-	45	390	17550	Convenție AJOFM (Legea nr.76/2002 art.78 și 79)
TOTAL A:							
B. FUNCȚII DE CONDUCERE							
-	-	-	-	-	-	-	-
-	-	-	-	-	-	-	-
C. ALTE DREPTURI (finanțare de la bugetul Consiliului Județean)							
Nr. crt.	Denumire	Număr beneficiari	Fond de salarii lunar - lei -	Actul normativ care stă la baza stabilirii dreptului			
1.	Spor vechime	45	4388	H.G. nr.281/1993, art.7			
TOTAL C:							
TOTAL FOND SALARII LUNAR (A+B+C)				21938 lei			
TOTAL FOND SALARII 7 LUNI				153566 lei			

Notă: Modificările drepturilor salariale, ca urmare a aplicării unor acte normative ulterioare vor fi aprobate prin dispoziția conducătorului instituției, care răspunde de realitatea și legalitatea acestora.

PREȘEDINTE,
Constanța Conțac

Contrasemnează,
SECRETAR AL JUDEȚULUI,
Marcel-Steliță Bejenariu

SITUAȚIA FUNCȚIILOR PUBLICE
din cadrul SERVICIULUI PUBLIC COMUNITAR DE EVIDENȚĂ
A PERSOANELOR AL JUDEȚULUI BOTOȘANI, pentru anul 2008

1. TOTAL POSTURI BUGETATE	41
din care:	
Funcții publice	34
Funcții contractuale	7
2. TOTAL FUNCȚII DE CONDUCERE.....	4
din care:	
Funcții publice (30 F.P. * 12%)	4
3. TOTAL POSTURI DE EXECUȚIE	37
din care:	
Funcții publice	30
Funcții contractuale.....	7

FUNCȚIILE PUBLICE DE EXECUȚIE pe clase și grade profesionale și trepte de salarizare:

CLASA	NUMĂR POSTURI	GRAD PROFESIONAL	NUMĂR POSTURI	TREAPTA DE SALARIZARE
I	17	Superior	4	Tr. 1 – 4 posturi
		Principal	5	Tr. 1 - 4 posturi Tr. 3 – 1 post
		Asistent	6	Tr. 1- 2 posturi Tr. 2- 4 posturi
		Debutant	2	-----
II	3	Superior	1	Tr. 1 – 1 post
		Principal	2	Tr. 1 - 2 posturi
		Asistent	-	-----
		Debutant	-	-----
III	10	Superior	2	Tr. 1 – 1 post Tr. 2 - 1 post
		Principal	4	Tr. 1 - 2 posturi Tr. 3 - 2 posturi
		Asistent	4	Tr. 2 - 3 posturi Tr. 3 - 1 post
		Debutant	-	-----

PREȘEDINTE
Constantin Contac

CONTRASEMNEAZĂ,
SECRETARUL JUDEȚULUI,
Marcel-Stelică Bejenariu

STATUL DE FUNCȚII
al Serviciului Public Comunitar de Evidență a Persoanelor al Județului Botoșani, pe anul 2008

Nr. crt.	Funcția	Nivel studii	Grad/ treaptă; Clasă, grad profesional, treaptă salarizare	Număr posturi	Salariul de bază - lei -		Fondul de salarii de bază lunar - lei -	Actul normativ care a stat la baza stabilirii salariilor de bază /anexa	
					Limite minime	Limite maxime			
0	1	2	3	4	5	6	7	8	9
A. Funcții de execuție									
I. PERSONAL CONTRACTUAL									
1	Consilier	S	IA	2	581	1199	1162	2398	O.G.nr.10/2007 Anexa II c
2	Consilier	S	I	2	571	1059	1142	2118	O.G.nr.10/2007 Anexa II c
3	Analist (programator) ajutor	M	IA	1	534	751	534	751	O.G.nr.10/2007 Anexa V/1 c
4.	Curier	M	I	1	491	512	491	512	O.G.nr.10/2007 Anexa V/2 c
5.	Arhivar	M	II	1	499	564	499	564	O.G.nr.10/2007 Anexa V/2 c
TOTAL I		x	x	7	x	x	3828	6343	x
II. FUNCȚIONARI PUBLICI									
1	Consilier (șef serviciu)	S	IS1	1	-	1742	-	1742	O.G. nr.6/2007 Anexa III H.G. nr.2104/2004, art.8 alin.1
2	Consilier (șef birou)	S	IS1	2	-	1473	-	2946	O.G. nr.6/2007 Anexa IV
3	Consilier juridic	S	IS1	1	-	1473	-	1473	O.G. nr.6/2007 Anexa IV
4	Consilier	S	IS1	1	-	1742	-	1742	O.G. nr.6/2007 Anexa III H.G. nr.2104/2004, art.8 alin.1
5	Consilier	S	IS1	2	-	1473	-	2946	O.G. nr.6/2007 Anexa IV
6	Consilier	S	IP1	4	-	1008	-	4032	O.G. nr.6/2007 Anexa IV
7	Consilier	S	IP3	1	-	830	-	830	O.G. nr.6/2007 Anexa IV

8	Consilier	S	IA1	1	-	786	-	786	O.G. nr.6/2007 Anexa IV
9	Consilier	S	IA2	1	-	742	-	742	O.G. nr.6/2007 Anexa IV
10	Consilier	S	ID	1	-	634	-	634	O.G. nr.6/2007 Anexa IV
11	Inspector	S	IA1	1	-	786	-	786	O.G. nr.6/2007 Anexa IV
12	Inspector	S	IA2	3	-	742	-	2226	O.G. nr.6/2007 Anexa IV
13	Inspector	S	ID	1	-	634	-	634	O.G. nr.6/2007 Anexa IV
14	Referent de specialitate	SSD	IIS1	1	-	1496	-	1496	O.G. nr.6/2007 Anexa III H.G. nr.2104/2004, art.8 alin.1
15	Referent de specialitate	SSD	IIP1	2	-	700	-	1400	O.G. nr.6/2007 Anexa IV
16	Referent	M	IIS1	1	-	869	-	869	O.G. nr.6/2007 Anexa IV
17	Referent	M	IIS2	1	-	806	-	806	O.G. nr.6/2007 Anexa IV
18	Referent	M	IIP3	2	-	618	-	1236	O.G. nr.6/2007 Anexa IV
19	Referent	M	IIP1	2	-	672	-	1344	O.G. nr.6/2007 Anexa IV
20	Referent	M	IIA2	3	-	577	-	1731	O.G. nr.6/2007 Anexa IV
21	Referent	M	IIA3	1	-	555	-	555	O.G. nr.6/2007 Anexa IV
TOTAL II				33	x	x	x	30956	x

III. FUNCȚIONARI PUBLICI CU STATUT SPECIAL (POLIȚIȘTI)

1.*	Consilier (șef birou)	S	IS1	1	-	1473	-	1473	O.G. nr.6/2007 Anexa IV
TOTAL III				1	x	x	x	1473	x
TOTAL A (I+II+III)				41	x	x	x	38772	x

B. FUNCȚII DE CONDUCERE

Nr. crt.	Funcția	Număr posturi	Indemnizația de conducere		Fond lunar indemnizații - lei-	Actul normativ care a stat la baza stabilirii indemnizațiilor/anexa
			%	Suma - lei -		
0	1	2	3	4	5	6
I. PERSONAL CONTRACTUAL						
II. FUNCȚIONARI PUBLICI						
1.	Șef serviciu	1	30	471	471	O.G. nr.6/2007 Anexa III H.G. nr.2104/2004, art.8 alin.1
2.	Șef birou	2	25	332	664	O.G. nr.6/2007 Anexa IV
TOTAL II				x	1135	x

III. FUNCȚIONARI PUBLICI CU STATUT SPECIAL

1.	Șef birou (politist)	1	25	332	332	O.G. nr.6/2007 Anexa IV
TOTAL III				x	332	x

TOTAL B (I+II+III)		4	x	x	1467	x
C. ALTE DREPTURI						
Nr. crt.	Denumire	Număr beneficiari	Fond lunar - lei -	Actul normativ care a stat la baza stabilirii dreptului		
0	1	2	3	4		
1	Spor vechime	41	7475	H.G. nr.281/1993, art.7		
2	Spor control financiar preventiv	1	270	Legea nr.84/2003, art.13 (7)		
3	Salar de merit	7	1666	O.G. nr.10/2007, art.10 O.G. nr.6/2007, art.8		
4	Spor condiții vătămătoare	41	4024	O.G. nr.10/2007, art.14 O.G. nr.6/2007, art.16		
5	Spor loialitate	23	1150	Contractul Colectiv de Muncă nr.2924/04.05.2007		
TOTAL C		x	14585		x	
TOTAL - fond salarii (A+B+C) - lei -		x	54824		x	

Notă: Modificările drepturilor salariale, ca urmare a aplicării unor acte normative ulterioare vor fi aprobate prin dispoziția conducătorului instituției, care răspunde de realitatea și legalitatea acestora.

PREȘEDINTE,
Constantin Conțac

Contrasemnează,
SECRETAR AL JUDEȚULUI,
Marcel-Steliță Bejenariu

ORGANIGRAMA MUZEULUI JUDEȚEAN BOTOȘANI pe anul 2008

TOTAL POSTURI	din care:	
	CONDUCERE	EXECUȚIE
50,5	7	43,5
		DESERV.
		12

T- total personal
C- personal de conducere

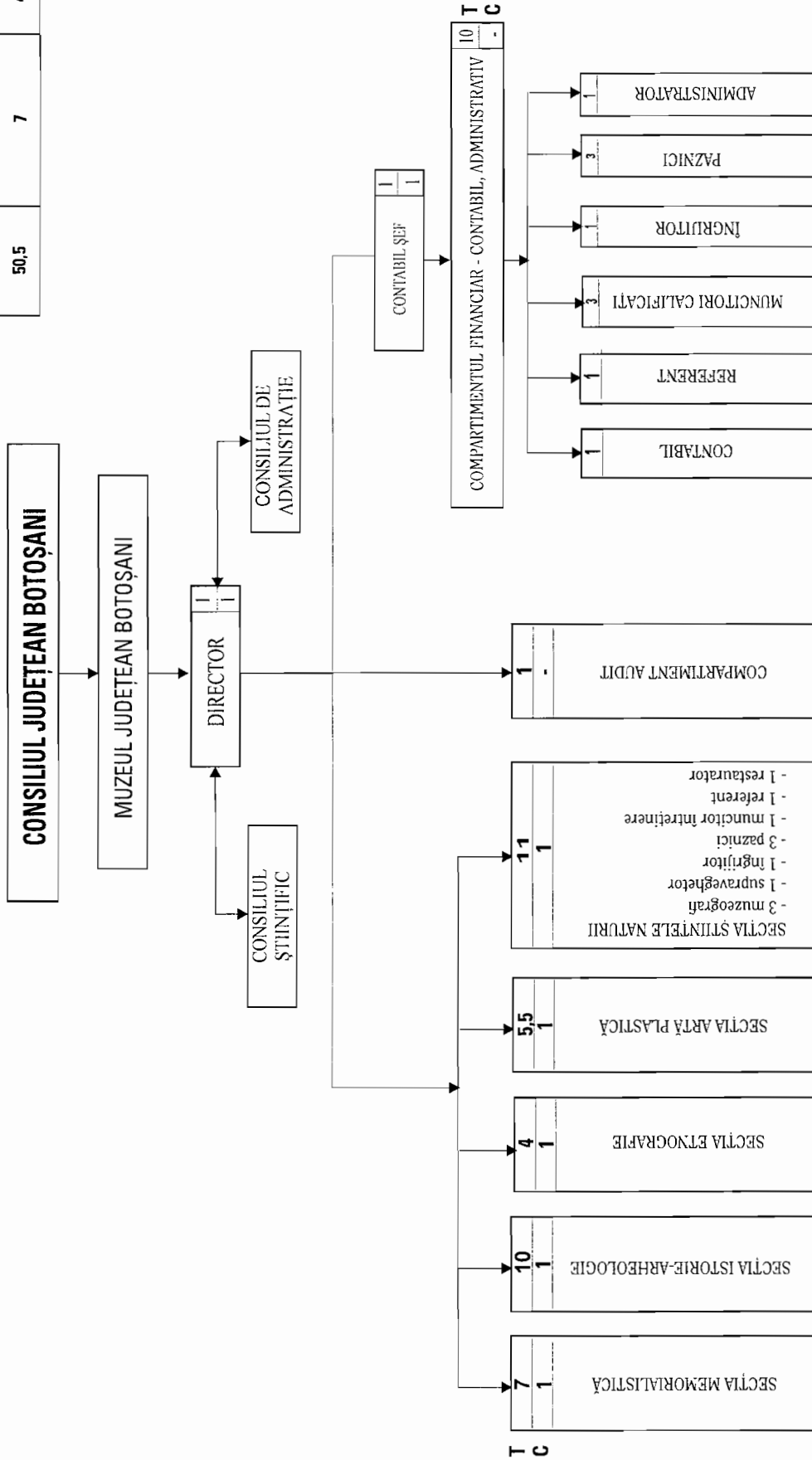

PREȘEDINȚE,
Constanța Conțac

CONTRASEMNEAZĂ,
SECRETAR AL JUDEȚULUI,
Marcel-Stelică Bejenariu

STATUL DE FUNCȚII
al Muzeului Județean Botoșani, pe anul 2008

Nr. crt	Funcția	Nivel studii	Grad/ treaptă profesională	Număr posturi	Salariu de bază - lei -		Fond salarii de bază lunar - lei -		Actul normativ care a stat la baza stabilirii salariilor de bază/anexa
					Limite minime	Limite maxime	(col.4x5)	(col.4x6)	
0	1	2	3	4	5	6	7	8	9
A. FUNCȚII DE EXECUȚIE									
1	Muzeograf	S	IA	10	539	1370	5390	12700	O.G. nr.10/2007 Anexa IV/2c
2	Muzeograf	S	I	5	530	874	2650	4370	O.G. nr.10/2007 Anexa IV/2c
3	Muzeograf	S	II	1	520	795	520	795	O.G. nr.10/2007 Anexa IV/2c
4	Restaurator	S	IA	1	539	1270	539	1270	O.G. nr.10/2007 Anexa IV/2c
5	Restaurator	M	I	2	520	780	1040	1560	O.G. nr.10/2007 Anexa IV/2c
6	Conservator	M	I	1	520	780	520	780	O.G. nr.10/2007 Anexa IV/2c
7	Desenator	M	IA	1	520	780	520	780	O.G. nr.10/2007 Anexa IV/2c
8	Analist (programator) ajutor	M	IA	1	534	751	534	751	O.G. nr.10/2007 Anexa V/1c
9	Supraveghetor muzeu	M/G	-	10	491	542	4910	5420	O.G. nr.10/2007 Anexa IV/2c
10	Economist (auditor)	S	IA	1	581	1145	581	1145	O.G. nr.10/2007 Anexa V/1c
11	Economist	S	IA	1	581	1145	581	1145	O.G. nr.10/2007 Anexa V/1c
12	Contabil	M	IA	1	561	718	561	718	O.G. nr.10/2007 Anexa V/1c
13	Referent	M	IA	2	561	718	1122	1436	O.G. nr.10/2007 Anexa V/1c
14	Administrator	M	I	1	512	714	512	714	O.G. nr.10/2007 Anexa V/2c
15	Șofer	M/G	-	1	491	823	491	823	O.G. nr.10/2007 Anexa V/2c
16	Conducător arhitect	SSD	I	0,5	539	825	270	413	O.G. nr.10/2007 Anexa V/1c
17	Muncitor calificat-electrician	M/G	I	1	539	680	539	680	O.G. nr.10/2007 Anexa V/2c
18	Muncitor calificat-tâmplar	M/G	I	1	539	680	539	680	O.G. nr.10/2007 Anexa V/2c

19	Muncitor calificat-întreținere	M/G	I	1	539	680	539	680	O.G. nr.10/2007 Anexa V/2c
20	Îngrijitor	G	I	2	491	512	982	1024	O.G. nr.10/2007 Anexa V/2c
21	Paznic	G/M	I	6	491	512	2946	3072	O.G. nr.10/2007 Anexa V/2c
TOTAL A		x	x	50,5	x	x	26286	40956	x
B. FUNCȚII DE CONDUCERE									
Nr crt	Funcția	Număr posturi	Indemnizația de conducere		Fond indemnizații lunar		Anexă la O.G. nr.10/2007 după care s-au stabilit indemnizațiile		
			%	Sumă (lei)	Sumă (lei)				
1.	Director	1	50	635	635		635		O.G. nr.10/2007 Anexa VI/1c
2.	Contabil șef	1	40	458	458		458		O.G. nr.10/2007 Anexa VI/1c
3.	Șef secție	5	30	381	381		1905		O.G. nr.10/2007 Anexa VI/1c
TOTAL B		7	x	x	x		2998		x
C. ALTE DREPTURI									
Nr crt	Denumire	Număr beneficiari	Fond lunar - lei -		Actul normativ care stă la baza stabilirii dreptului				
1.	Salar de merit	7	1200		O.G.nr.10/2007 art.10				
2.	Spor vechime	49	8850		H.G. 281/1993, art.7 lir.a				
3.	Spor toxicitate	18	3100		H.G. 281/1993, art.8; L.311/2003, republicată art.23 alin.(3)				
4.	Spor pentru încordare psihică	16	1200		H.G. 281/1993, art.8, lit.(b)				
5.	Spor stabilitate	32	3000		Legea 311/2003, republicată, art.25 alin.(5)				
6.	Ore noapte, suplimentare	7	400		H.G. 281/1993, art.9, art.11, O.G. nr.10/2007, art.18				
7.	Spor control financiar preventiv	1	401		Legea nr.84/2003, art.13 alin.(7)				
8	Spor complexitatea muncii (audit)	1	286		Legea nr.672/2002, art.18, alin.(3)				
TOTAL C		x	18437				x		
TOTAL FOND SALARII (A+B+C)		x	62391				x		

Notă: Modificările drepturilor salariale, ca urmare a aplicării unor acte normative ulterioare vor fi aprobate prin dispoziția conducătorului instituției, care răspunde de realitatea și legalitatea acestora.

PREȘEDINȚE,
Constanța Conțac

Contrasemnează,
SECRETAR AL JUDEȚULUI,
Marcel-Stelița Bejenariu

STATUL DE FUNCȚII
al Bibliotecii Județene „Mihai Eminescu” Botoșani, pe anul 2008

Nr. crt.	Funcția	Nivel studii	Grad/ treaptă; Clasă, grad profesional, treaptă salarizare	Număr posturi	Salariul de bază - lei -		Fondul de salarii de bază lunar - lei -	Actul normativ care a stat la baza stabilirii salariilor de bază / anexa	
					Limite minime	Limite maxime			
0	1	2	3	4	5	6	7	8	9
A. Funcții de execuție									
1	Bibliotecar	S	IA	16	539	1270	8624	20320	O.G.nr.10/2007, Anexa IV/2c
2	Bibliotecar	S	I	1	530	874	530	874	O.G.nr.10/2007, Anexa IV/2c
3	Bibliotecar	SSD	I	7	530	954	3710	6678	O.G.nr.10/2007, Anexa IV/2c
4.	Bibliotecar	PL	I	3	520	863	1560	2589	O.G.nr.10/2007, Anexa IV/2c
5.	Bibliotecar	M	IA	5	520	780	2600	3900	O.G.nr.10/2007, Anexa IV/2c
6.	Bibliotecar	M	II	1	499	638	499	638	O.G.nr.10/2007, Anexa IV/2c
7.	Mănuitor carte	M	I	3	491	542	1473	1626	O.G.nr.10/2007, Anexa IV/2c
8.	Economist	S	IA	2	581	1145	1162	2290	O.G.nr.10/2007, Anexa V/1c
9.	Consilier juridic	S	I	1	631	1199	631	1199	O.G.nr.10/2007, Anexa II c
10.	Economist (auditor)	S	IA	1	581	1145	581	1145	O.G.nr.10/2007, Anexa V/1c
11.	Referent	M	IA	1	561	718	561	718	O.G.nr.10/2007, Anexa V/1c
12.	Îngrijitor	M/G	I	2	491	512	982	1024	O.G.nr.10/2007, Anexa V/2c
13.	Șofer	M	~	1	491	823	491	823	O.G.nr.10/2007, Anexa V/2c
TOTAL A:					x	x	23404	43824	x
B. FUNCȚII DE CONDUCERE									
Nr. crt.	Funcția	Număr posturi	Indemnizația de conducere		Fond indemnizații lunar - lei -	Actul normativ care a stat la baza stabilirii indemnizațiilor / anexa			
			%	Suma - lei -					

0	1	2	3	4	5	6
1.	Director	1	50	635	635	O.G.nr.10/2007, Anexa VI/1c
2.	Contabil șef	1	40	458	458	O.G.nr.10/2007, Anexa VI/1c
3.	Șef secție	1	30	381	381	O.G.nr.10/2007, Anexa VI/1c
TOTAL B:		3	x	1474	1474	x
C. ALTE DREPTURI						
Nr. crt.	Denumire	Număr beneficiari	Fond lunar - lei -	Actul normativ care a stat la baza stabilirii dreptului		
0	1	2	3	4		
1.	Spor vechime	44	12300	H.G. nr.281/1993 art.7		
2.	Spor condiții vătămătoare	44	6300	H.G. nr.281/1993, art.8 (a) Legea nr.334/2002 modificată art.51 (3)		
3.	Salariu de merit	6	1100	O.G. nr.9/2005 art.9		
4.	Spor control financiar preventiv	1	350	Legea nr.84/2003, art.13 (7)		
5.	Spor complexitatea muncii (audit)	1	300	Legea nr.672/2002 art.18 (3)		
6.	Spor fidelitate	30	4100	Legea nr.334/2002 modificată art.51(3)		
7.	Spor suprasolicitare neuropsihică	44	8000	Legea nr.334/2002 modificată art.51(3)		
TOTAL C		x	32450		x	
TOTAL - fond salarii (A+B+C)		x	77748		x	

Notă: Modificările drepturilor salariale, ca urmare a aplicării unor acte normative ulterioare vor fi aprobate prin dispoziția conducătorului instituției, care răspunde de realitatea și legalitatea acestora.

PREȘEDINTE
Constantin Gontac

Contrasemnează,
SECRETAR AL JUDEȚULUI,
Marcel-Stelică Bejenariu

ORGANIGRAMA

ORCHESTREI POPULARE „RAPSOZII BOTOȘANILOR”

pe anul 2008

T- total personal
C- personal de conducere

TOTAL PERSONAL	37	din care:	
CONDOCERE	2	EXECUTIE	35
		DESERVIRE	2

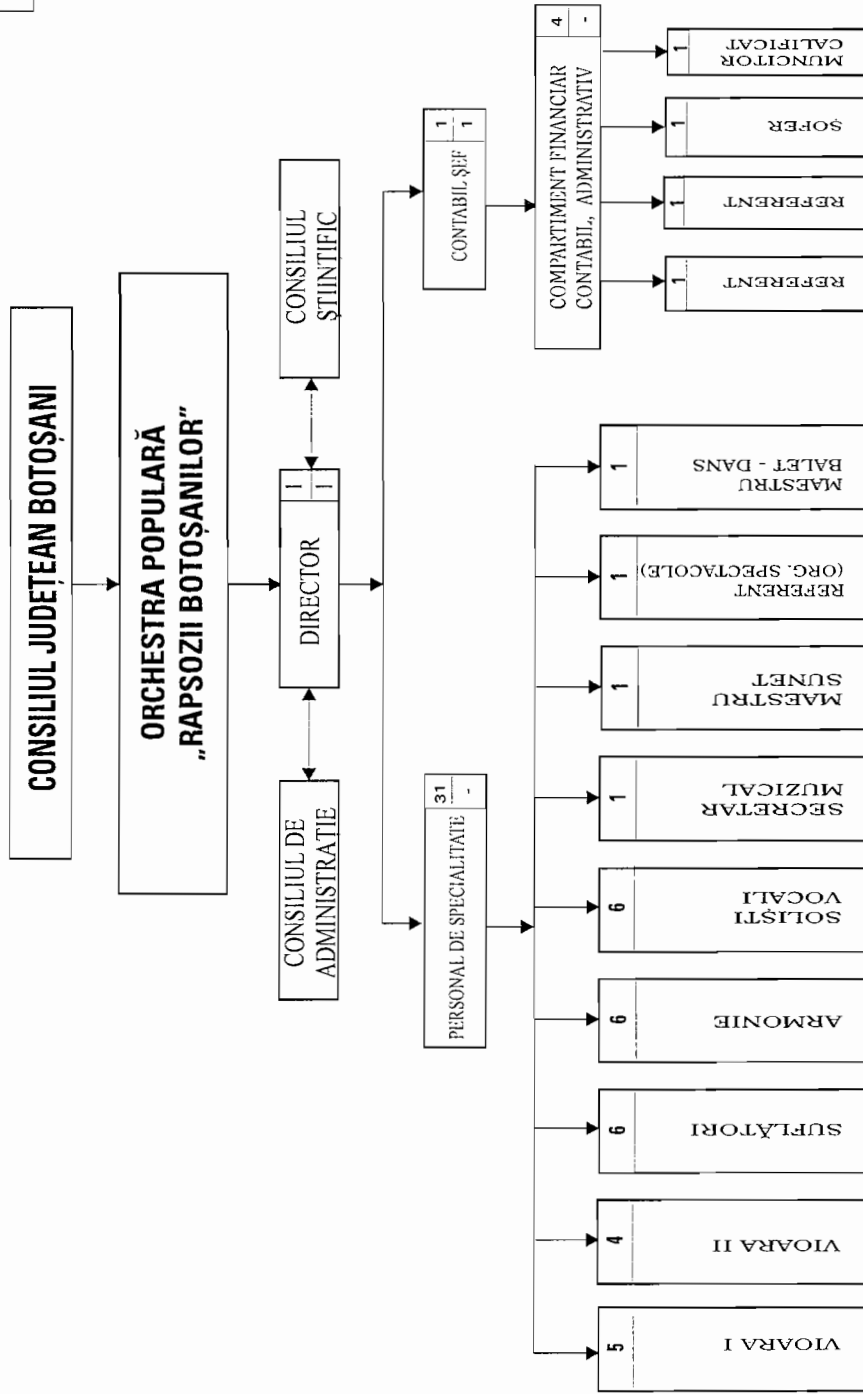

PREȘEDINȚIE,
Constanța Conțac

CONTRASEMNEAZĂ,
SECRETAR AL JUDEȚULUI,
Marcel-Stelică Bejenariu

STATUL DE FUNCȚII
al Orchestrei Populare „Rapsozii Botoșanilor”,
pe anul 2008

Nr. crt.	Funcția	Nivel studii	Grad/treaptă profesională	Număr posturi	Salariul de bază - lei -			Fondul de salarii de bază lunar - lei -		Actul normativ care a stat la baza stabilirii salariilor de bază / anexa
					Limite minime	Limite maxime	6	(col.4x5) minim	(col.4x6) maxim	
0	1	2	3	4	5	6	7	8	9	
A. Funcții de execuție										
1	Dirijor	S	IA	1	811	1650	811	1650	O.G.nr.10/2007, Anexa IV/2c	
2	Concert-maestru, solist vocal, instrumentist	S	I	5	569	1453	2845	7265	O.G.nr.10/2007, Anexa IV/2c	
3	Solist vocal, instrumentist	S	II	6	560	1085	3360	6510	O.G.nr.10/2007, Anexa IV/2c	
4.	Solist vocal, instrumentist	S	III	1	549	973	549	973	O.G.nr.10/2007, Anexa IV/2c	
5.	Instrumentist	S	IV	3	540	860	1620	2580	O.G.nr.10/2007, Anexa IV/2c	
6.	Secretar muzical - literar	S	I	1	550	1064	550	1064	O.G.nr.10/2007, Anexa IV/2c	
7.	Instrumentist - maestru lumini	M	I	12	520	780	6240	9360	O.G.nr.10/2007, Anexa IV/2c	
8.	Instrumentist	M	III	2	499	591	998	1182	O.G.nr.10/2007, Anexa IV/2c	
9.	Muncitor calificat (mănuitor decor)	M	I	1	539	680	539	680	O.G.nr.10/2007, Anexa V/2c	
10.	Referent (organizator spectacole)	M	I	2	551	659	1102	1318	O.G.nr.10/2007, Anexa V/1c	
11.	Economist	S	IA	1	581	1145	581	1145	O.G.nr.10/2007, Anexa V/1c	
12.	Referent	M	IA	1	561	718	561	718	O.G.nr.10/2007, Anexa V/1c	
13.	Șofer	G	-	1	491	823	491	823	O.G.nr.10/2007, Anexa V/2c	

TOTAL A:		x	x	x	x	x	x
B. FUNCȚII DE CONDUCERE							
Nr. crt.	Funcția	Număr posturi	Indemnizația de conducere		Fond indemnizații lunar - lei -	Actul normativ care a stat la baza stabilirii indemnizațiilor/ anexa	x
			%	Suma - lei -			
0	1				6	6	
1	Director	1	50	825	825	O.G.nr.10/2007, Anexa VI/1c	
2	Contabil șef	1	40	458	458	O.G.nr.10/2007, Anexa VI/1c	
TOTAL B:		2	x	1283	1283		x
C. ALTE DREPTURI							
Nr. crt.	Denumire	Număr beneficiari	Fond lunar - lei -	Fond normativ care a stat la baza stabilirii dreptului	x		x
0	1	2	3	4			
1	Spor vechime	35	7500	H.G. nr.281/1993 art.7			
2	Spor condiții grele	29	4353	H.G. nr.281/1993, art.8			
3	Indemnizații șef partidă	3	340	O.G.nr.10/2007, Anexa VI/2b			
4.	Indemnizații solist, instrumentist	9	1300	O.G.nr.10/2007, Anexa VI/2b			
5.	Indemnizații dirijor	1	248	O.G.nr.10/2007, Anexa VI/2b			
6.	Indemnizații concert-maestru	1	218	O.G.nr.10/2007, Anexa VI/2b			
7.	Salariu de merit	5	1280	O.G.nr.10/2007, Anexa IV/2b			
8.	Spor control financiar preventiv	1	401	Legea nr.84/2003, art.13 (7)			
TOTAL C:		x	15640		x		
TOTAL - fond salarii (A+B+C)		x	52191		x		

Notă: Modificările drepturilor salariale, ca urmare a aplicării unor acte normative ulterioare vor fi aprobate prin dispoziția conducătorului instituției, care răspunde de realitatea și legalitatea acestora.

PREȘEDINȚE
Constantin Ghițăc

Contrasemnează,
SECRETAR AL JUDEȚULUI,
Marcel-Stelică Bejenariu

ORGANIGRAMA

ȘCOLII POPULARE DE ARTE ȘI MESERII BOTOȘANI

pentru anul școlar 2008

TOTAL POSTURI	din care:		
	CONDUCERE	EXECUȚIE	din care:
			DESERVIRE
12	2	10	2,5

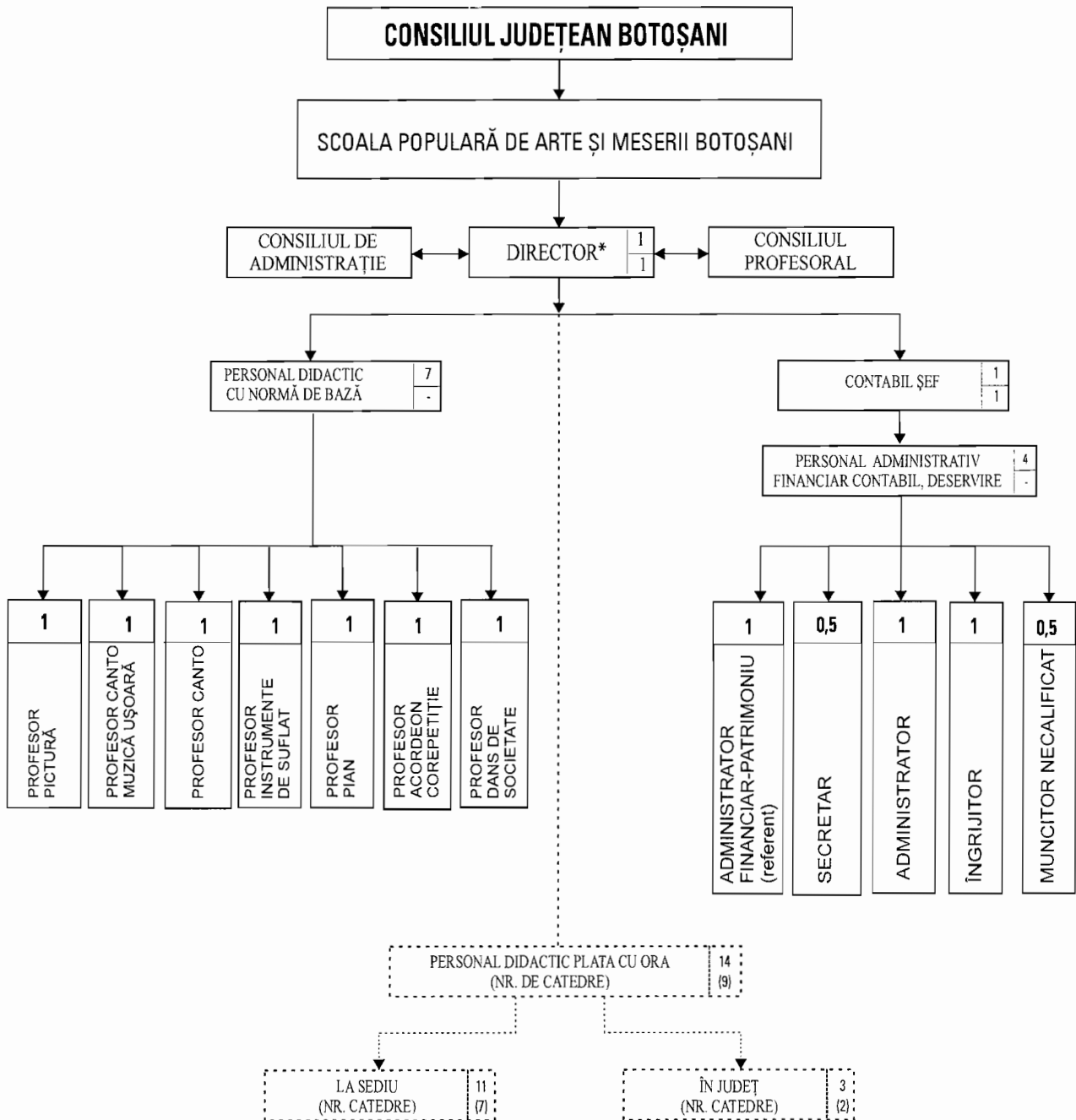

* Directorul este cuprins la personalul didactic de bază - catedra de pictură

PREȘEDINTE,
Constanța Coțac

CONTRASEMNEAZĂ,
SECRETAR AL JUDEȚULUI,
Marcel-Stelică Bejenariu

STATUL DE FUNCȚII
al Școlii Populare de Arte și Meserii Botoșani,
pe anul 2008

Nr. Crt	Funcția	Nivel studii	Grad/Treaptă;	Nr. Posturi	Salariu de bază - lei-		Fond salarii de bază lunar - lei -		Actul normativ care a stat la baza stabilirii indemnizațiilor/anexa	
					limite minime	limite maxime	(col.4x5) minime	(col.4x6) maxime		
0	1	2	3	4	5	6	9	10	11	
A. Funcții de execuție										
1.	Profesor	S	grad I peste 40 ani	1	-	1899	-	1899	O.G.11/2007, anexa 2b	
2.	Profesor	S	grad I 35-40 ani	2	-	1808	-	3616	O.G.11/2007, anexa 2b	
3.	Profesor	S	grad II 30-35 ani	2	-	1322	-	2644	O.G.11/2007, anexa 2b	
4.	Profesor	S	def.14-18 ani	1	-	1047	-	1047	O.G.11/2007, anexa 2b	
5.	Profesor	S	def. 6-10 ani	1	-	910	-	910	O.G.11/2007, anexa 2b	
6.	Secretar școală	M	IA	0,5	592	980	296	490	O.G.11/2007, anexa 3b	
7.	Adm.financiar patrimoniu	S	I	1	677	1335	677	1335	O.G.11/2007, anexa 3b	
8.	Adm.financiar patrimoniu	M	I	1	647	899	647	899	O.G.11/2007, anexa 3b	
9.	Îngrijitor	G	I	1	491	512	491	512	O.G.10/2007, anexa V/2	
10.	Administrator	M	I	1	512	714	512	714	O.G.10/2007, anexa V/2	
11.	Muncitor necalif.	M	-	0,5	482	499	241	250	O.G.10/2007, anexa V/2	
TOTAL A					x	x	x	14316	x	x

B. Funcții de conducere

Nr. crt.	Funcția	Număr posturi	Indemnizație conducere		Fond indemnizații (lei)	Actul normativ care stă la baza stabilirii dreptului
			%	Suma (lei)		
1.	Director	1	50	950	950	Legea 349/2004, art.1 (20)
2.	Contabil șef	1	40	534	534	O.G. 10/2007 Anexa VI 1b
TOTAL B		2	x	x	1484	x

C. Alte drepturi

Nr. crt	Denumire	Număr beneficiari	Fond lunar (lei)	Actul normativ care stă la baza stabilirii dreptului
1.	Spor vechime	12	4088	H.G. 281/1993, art.7 Legea 128/1997
2.	Plata cu ora	14	9507	Legea 128/1997, art.51 (8)
3	Spor CFP – 25%	1	334	Legea 84/2003, art.13 (7)
4.	Spor stabilitate	1	74	Legea 128/1997, art.50 (11)
5	Salariu merit	1	428	Legea 128/1997, art.50 (7), O.G.nr.10/2007, art.10
TOTAL C		x	14431	x
TOTAL FOND SALARII (A+B+C)		x	30231	x

N O T Ă: Modificările drepturilor salariale, ca urmare a aplicării unor acte normative ulterioare, se vor aproba prin dispoziția conducătorului unității care răspunde de realitatea și legalitatea acestora.

PREȘEDINȚE,
Constanța Coțac

Contrasemnează,
SECRETAR AL JUDEȚULUI,
Marcel-Stelică Bejenariu

ORGANIGRAMA

CENTRUL JUDEȚEAN PENTRU CONSERVAREA ȘI PROMOVAREA CULTURII TRADIȚIONALE BOTOȘANI pe anul 2008

TOTAL POSTURI	din care:		
	CONDUCERE	EXECUȚIE	din care:
			DESERVIRE
10,5	1	9,5	1,5

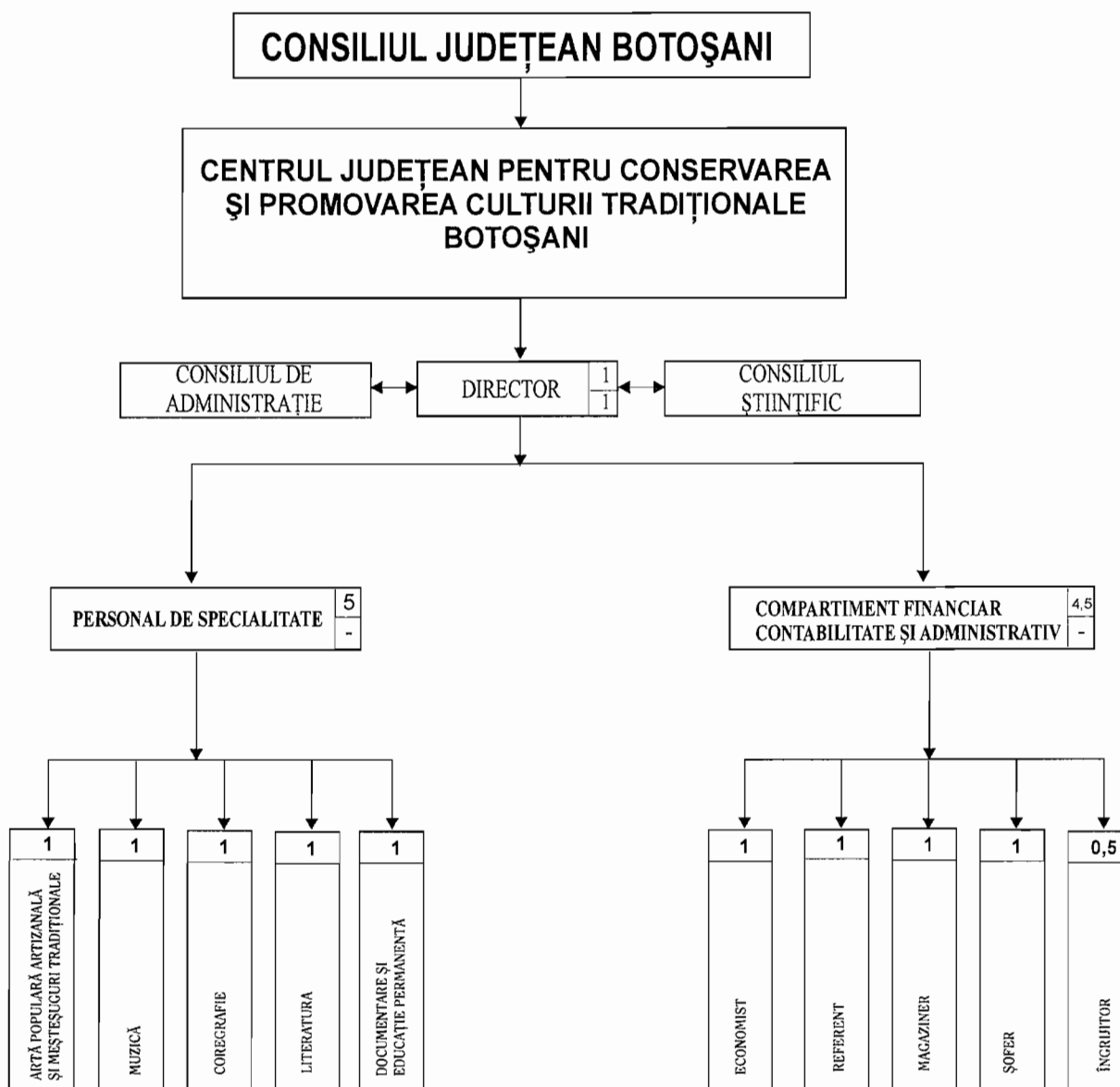

PREȘEDINȚE
Constantin Comăncă

CONTRASEMNEAZĂ,
SECRETAR AL JUDEȚULUI,
Marcel-Stelică Bejenariu

STATUL DE FUNCȚII
al Centrului Județean pentru Conservarea și Promovarea
Culturii Tradiționale Botoșani, pe anul 2008

Nr. crt.	Funcția	Nivel studii	Grad/treaptă profesională	Număr posturi	Salariul de bază - lei -		Fondul de salarii de bază lunar - lei -		Actul normativ care a stat la baza stabilirii salariilor de bază /anexa
					Limite minime	Limite maxime	Limite minim	(col.4x5) maxim	
0	1	2	3	4	5	6	7	8	9
A. Funcții de execuție									
1	Consultant artistic	S	IA	1	811	1650	811	1650	O.G.nr.10/2007, Anexa IV/2 c
2	Dirijor	S	IA	1	811	1650	811	1650	O.G.nr.10/2007, Anexa IV/2 c
3	Referent	S	I	3	539	908	1617	2724	O.G.nr.10/2007, Anexa IV/2 c
4.	Maestru dans	M	I	1	520	780	520	780	O.G.nr.10/2007, Anexa IV/2 c
5.	Economist	S	IA	1	581	1145	581	1145	O.G.nr.10/2007, Anexa V/1 c
6.	Referent	M	IA	1	561	718	561	718	O.G.nr.10/2007, Anexa V/1 c
7.	Magaziner	M	I	1	499	630	499	630	O.G.nr.10/2007, Anexa V/2 c
8.	Muncitor calificat - șofer	M	I	1	491	823	491	823	O.G.nr.10/2007, Anexa V/2 c
9.	Îngrijitor	M	I	0,5	491	512	246	256	O.G.nr.10/2007, Anexa V/2 c
TOTAL A:		x	x	10,5	x	x	6137	10376	x
B. FUNCȚII DE CONDUCERE									
Nr. crt.	Funcția	Număr posturi	Indemnizația de conducere		Fond indemnizații lunar - lei -	Actul normativ care a stat la baza stabilirii indemnizațiilor/anexa			
			%	Suma - lei -					
0	1	2	3	4	5	6			
1	Director	1	50	825	825	O.G.nr.10/2007, Anexa VI/1 c			

TOTAL B:		1	x	x	825	x
C. ALTE DREPTURI						
Nr. crt.	Denumire	Număr beneficiari	Fond lunar - lei -	Actul normativ care a stat la baza stabilirii dreptului	4	x
0	1	2	3			
1	Spor vechime	10,5	2810	H.G.nr.281/1993, art.7		
2	Spor control financiar preventiv 25%	1	286	Legea nr.84/2003, art.13 (7)		
3	Salariu de merit	1	248	O.G.nr.10/2007, art.10		
TOTAL C:		x	3344			x
TOTAL - fond salarii (A+B+C)		x	14545			x

Notă: Modificările drepturilor salariale, ca urmare a aplicării unor acte normative ulterioare vor fi aprobate prin dispoziția conducătorului instituției, care răspunde de realitatea și legalitatea acestora.

PREȘEDINTE,
Constantin Conțac

Contrasemnează,
SECRETAR AL JUDEȚULUI,
Marcel-Stelică Bejenariu

ORGANIGRAMA
MEMORIALULUI IPOTEȘTI - CENTRUL NAȚIONAL
DE STUDII "MIHAI EMINESCU"
PENTRU ANUL 2008

T- total personal
C- personal de conducere

TOTAL POSTURI	din care:	
	CONDOCERE	EXECUȚIE
45	7	38
		DESERVIRE
		8

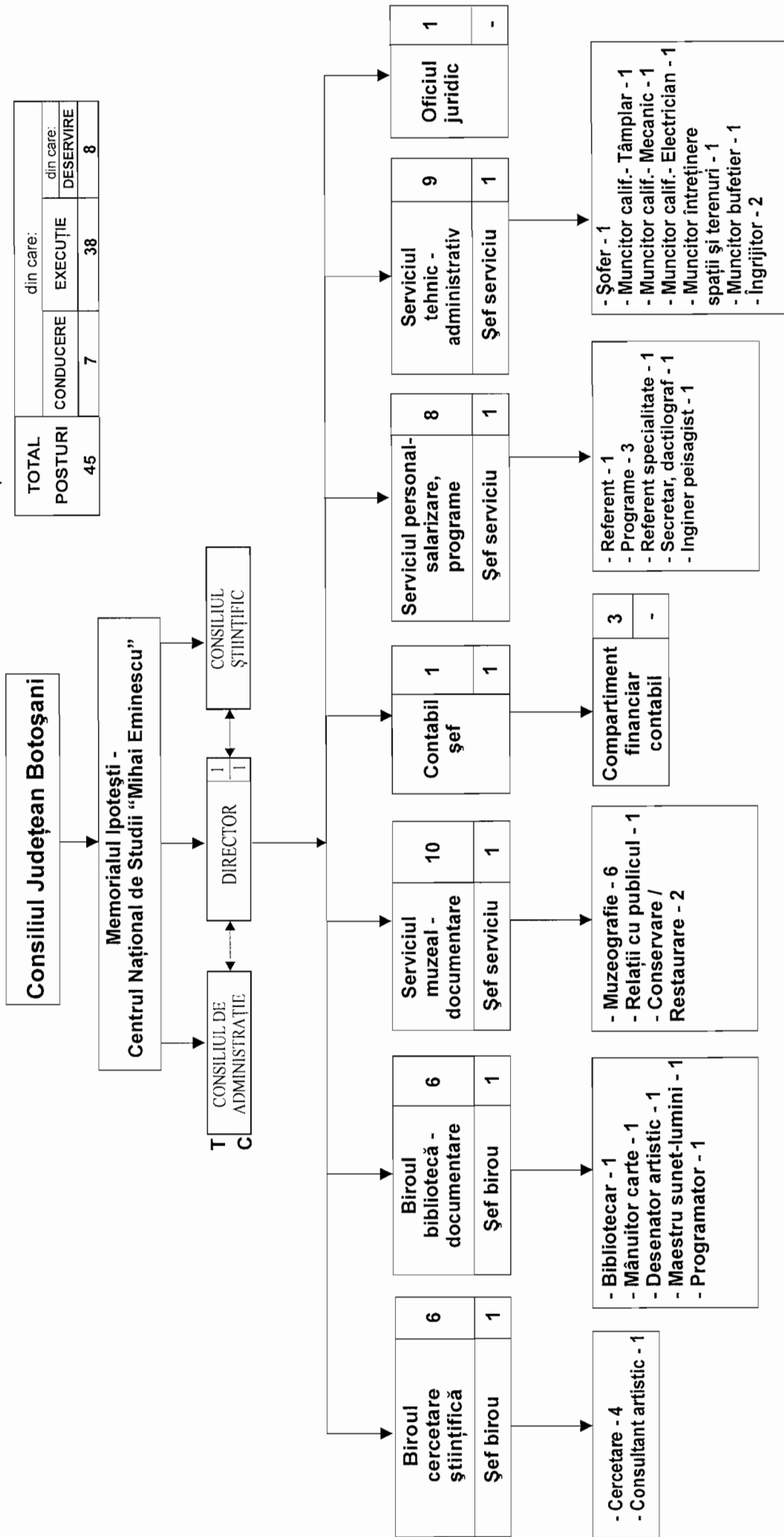

PREȘEDINȚUL
Constantin Conțac

CONTRASEMNEAZĂ,
SECRETAR AL JUDEȚULUI,
Marcel-Stelțea Bejenariu

STATUL DE FUNCȚII
al Memorialului Ipotești - Centrul Național de Studii „Mihai Eminescu”,
pe anul 2008

Nr. crt.	Funcția	Nivel studii	Grad/treaptă profesională	Număr posturi	Salariul de bază - lei -		Fondul de salarii de bază lunar - lei -		Actul normativ care a stat la baza stabilirii salariilor de bază /anexa
					Limite minime	Limite maxime	(col.4x5) minim	(col.4x6) maxim	
0	1	2	3	4	5	6	7	8	9
A. Funcții de execuție									
PERSONAL CONTRACTUAL									
1.	Cercetător științific principal	S	I	1	755	2294	755	2294	O.G.nr.10/2007, Anexa IV/1c
2.	Cercetător științific principal	S	II	2	605	2146	1210	4292	O.G.nr.10/2007, Anexa IV/1c
3.	Cercetător științific principal	S	III	2	539	1674	1078	3348	O.G.nr.10/2007, Anexa IV/1c
4.	Cercetător științific	S	-	1	530	1295	530	1295	O.G.nr.10/2007, Anexa IV/1c
5.	Consultant artistic	S	I	1	569	1453	569	1453	O.G.nr.10/2007, Anexa IV/2c
6.	Muzeograf	SSD	I	2	530	954	1060	1908	O.G.nr.10/2007, Anexa IV/2c
7.	Muzeograf	S	IA	1	539	1270	539	1270	O.G.nr.10/2007, Anexa IV/2c
8.	Bibliotecar	S	I	1	530	874	530	874	O.G.nr.10/2007, Anexa IV/2c
9.	Bibliotecar	M	I	1	512	684	512	684	O.G.nr.10/2007, Anexa IV/2c
10.	Desenator artistic	S	I	1	539	908	539	908	O.G.nr.10/2007, Anexa IV/2c
11.	Restaurator	SSD	I	1	530	954	530	954	
12.	Maestru lumini sunet	M	I	1	520	780	520	780	O.G.nr.10/2007, Anexa IV/2c
13.	Referent	S	II	1	530	827	530	827	O.G.nr.10/2007, Anexa IV/2c
14.	Supraveghetor	M/G	-	8	491	542	3928	4336	O.G.nr.10/2007, Anexa IV/2c

7.	Şef birou	1	25	537	537	O.G.nr.10/2007, Anexa VI/1c
TOTAL B		7	x	x	3335	x
C. ALTE DREPTURI						
Nr. crt.	Denumire	Număr beneficiari		Fond lunar - lei -	Actul normativ care a stat la baza stabilirii dreptului	
0	1	2	3	4		
1	Salariu de merit	6	1250	O.G. nr.10/2007 art.10		
2	Spor vechime	42	6890	H.G. nr.281/1993, art.7		
3	Spor condiții vătămătoare	34	4960	H.G. nr.281/1993, art.8 (a)		
4.	Spor de stabilitate	15	1770	Legea nr.311/2003 modificată prin Legea nr.12/2006, art.24 (5)		
5.	Ore suplimentare	15	850	O.G. nr.3/2006, art.18		
6.	Spor control financiar preventiv	1	470	Legea nr.84/2003, art.13 (7)		
7.	Spor doctorat	1	595	Legea nr.319/2003; OUG nr.6/1998, art.6		
TOTAL C		x	16785	x		
TOTAL - fond salarii (A+B+C)		x	62090	x		

Notă: Modificările drepturilor salariale, ca urmare a aplicării unor acte normative ulterioare vor fi aprobate prin dispoziția conducătorului instituției, care răspunde de realitatea și legalitatea acestora.

PREȘEDINTE,
Constantin Căntăc

Contrasemnează,
SECRETAR AL JUDEȚULUI,
Marcel Stelică Bejenariu

ORGANIGRAMA

UNITĂȚII DE ASISTENȚĂ MEDICO-SOCIALĂ SULIȚA

pe anul 2008

TOTAL POSTURI	DIN CARE:		
	DE CONDUCERE	DE EXECUȚIE	DIN CARE: DESERVIRE
36	1	35	7

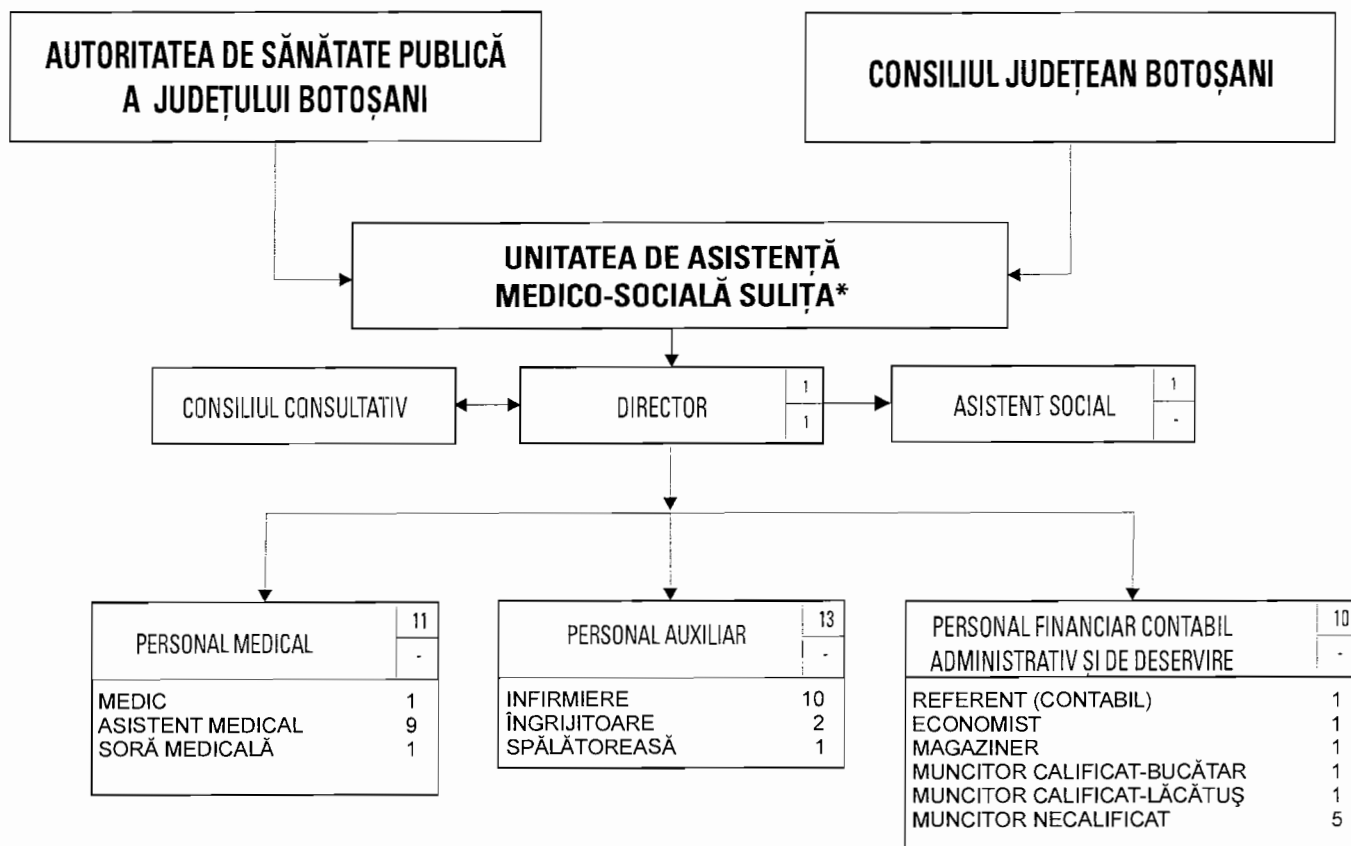

*) Unitatea funcționează cu un număr de 40 de paturi

PREȘEDINTE,
Constantin Coțac

CONTRASEMNEAZĂ,
SECRETAR AL JUDEȚULUI,
Marcel-Stelică Bejenariu

STATUL DE FUNCȚII
AL UNITĂȚII DE ASISTENȚĂ MEDICO-SOCIALĂ SULIȚA,
PE ANUL 2008

Nr. crt.	Funcția	Nivel studii	Grad/treaptă profesională	Număr posturi	Salariu de bază - lei -		Fond de salarii de bază lunar - lei -		Actul normativ care a stat la baza stabilirii salariilor de bază/anexă
					Limite minime	Limite maxime	(col.4x5) minim	(col.4x6) maxim	
0.	1.	2.	3.	4.	5.	6.	7.	8.	9.
A. FUNCȚII DE EXECUȚIE									
I. Din fonduri A.S.P.									
1	Medic	S	-	1	520	1016	520	1016	O.G. nr.10/2007, Anexa IV/11c
2	Asistent medical	SSD	-	1	532	843	532	843	O.G. nr.10/2007, Anexa IV/11c
3	Asistent medical	PL	principal	2	532	928	1064	1856	O.G. nr.10/2007, Anexa IV/11c
4	Asistent medical	PL	-	6	521	830	3126	4980	O.G. nr.10/2007, Anexa IV/11c
5	Soră medicală	M	principal	1	519	776	519	776	O.G. nr.10/2007, Anexa IV/11c
TOTAL: I					x	x	5761	9471	x
II. Din fonduri C.J.B.									
A. FUNCȚII DE EXECUȚIE									
6	Subinginer	SSD	I	1	539	825	539	825	O.G. nr.10/2007, Anexa v/1c
7	Referent (contabil)	M	IA	1	561	718	561	718	O.G. nr.10/2007, Anexa V/1c
8	Economist (referent)	S/M	III	1	519	680	519	680	O.G. nr.10/2007,

9	Asistent social	SSD	-	1	532	843	532	843	532	843	Anexa V/1c O.G. nr.10/2007, Anexa IV/11c
10	Magaziner	M/G	II	1	491	564	491	564	491	564	O.G. nr.10/2007, Anexa V/2c
11	Infirmiere	G/M	-	10	494	516	4940	516	4940	5160	O.G. nr.10/2007, Anexa IV/11c
12	Îngrijitoare	G	-	2	487	516	974	516	974	1032	O.G. nr.10/2007, Anexa IV/11c
13	Spălătoreasă	G	-	1	487	516	487	516	487	516	O.G. nr.10/2007, Anexa IV/11c
14	Muncitor calificat (bucătar)	G	IV	1	512	564	512	564	512	564	O.G. nr.10/2007, Anexa V/2c
15	Muncitor calificat (lăcătuș mecanic)	M	VI	1	491	512	491	512	491	512	O.G. nr.10/2007, Anexa V/2c
16	Muncitori necalificați	G	-	5	482	499	2410	499	2410	2495	O.G. nr.10/2007, Anexa V/2c
TOTAL:II		x	x	25	x	x	12456	x	12456	13909	x
TOTAL A (I+II)		x	x	x	x	x	18217	x	18217	23380	x
B. FUNCȚII DE CONDUCERE											
Nr. crt.	Funcția	Număr posturi	Indemnizația de conducere		Fond indemnizații lunar - lei -	Actul normativ care a stat la baza stabilirii indemnizațiilor/anexa					
			%	Suma - lei -							
0	1	2	3	4	5	6					
1	Director	1	50	413	413	O.G. nr.10/2007, Anexa VI/2c,					
TOTAL B		x	x	x	413	x					
C. ALTE DREPTURI											
Nr. crt.	Denumire	Număr beneficiari			Fond lunar - lei -	Actul normativ care a stat la baza stabilirii dreptului					
		1	2	3							
0	1										
1	Spor vechime	31		3381		H.G. nr.281/1993, art.7: OG nr.10/2007, art.17					
2	Spor ture de noapte	27		2587		H.G. nr.281/1993, art.11 alin.(2)					
3	Spor sâmbătă, duminică, sărbători legale, ore suplimentare	32		6576		H.G. nr.281/1993, art.10, O.G. nr.10/2007, art.18 alin.(1) (a);b)					
4	Spor control financiar preventiv	1		196		Legea nr.84/2003, art.13 (7)					
5	Spor toxicitate	1		36		H.G. nr.281/1993, art.8 (a); OUG nr.191/2002, Anexa V12b;					

6	Salariu de merit	5	631	O.G.nr.10/2007 art.14 (1)
7	Spor condiții deosebite	22	2210	O.G. nr.10/2007,art.10 H.G. nr.281 / 1993, art.8 lit.b alin.(5); OG nr.10/2007 art.17
8	Spor 50% infecții nosocomiale	1	508	O.M.S. nr.916/2006 cap.IIIc
9	Prima de stabilitate	36	19000	H.G. nr.670/2007
	TOTAL C	x	35125	x
	TOTAL – fond salarii (A+B+C)	x	58918	x
	din care;			
	- fond A.S.P.	x	22910	x
	- fond C.J. Botoșani	x	36008	x

N O T Ă: Modificările drepturilor salariale ca urmare a aplicării unor acte normative ulterioare vor fi aprobate prin dispoziția conducătorului instituției, care răspunde de realitatea și legalitatea acestora.

PREȘEDINȚUL,
Constantin Conțac



CONTRASEMNEAZĂ,
SECRETAR AL JUDEȚULUI,
Marcel-Stelică Bejenariu



ORGANIGRAMA

UNITĂȚII DE ASISTENȚĂ MEDICO-SOCIALĂ SUHARĂU

pe anul 2008

TOTAL POSTURI	DIN CARE:		
	DE CONDUCERE	DE EXECUȚIE	DIN CARE: DESERVIRE
16	1	15	2

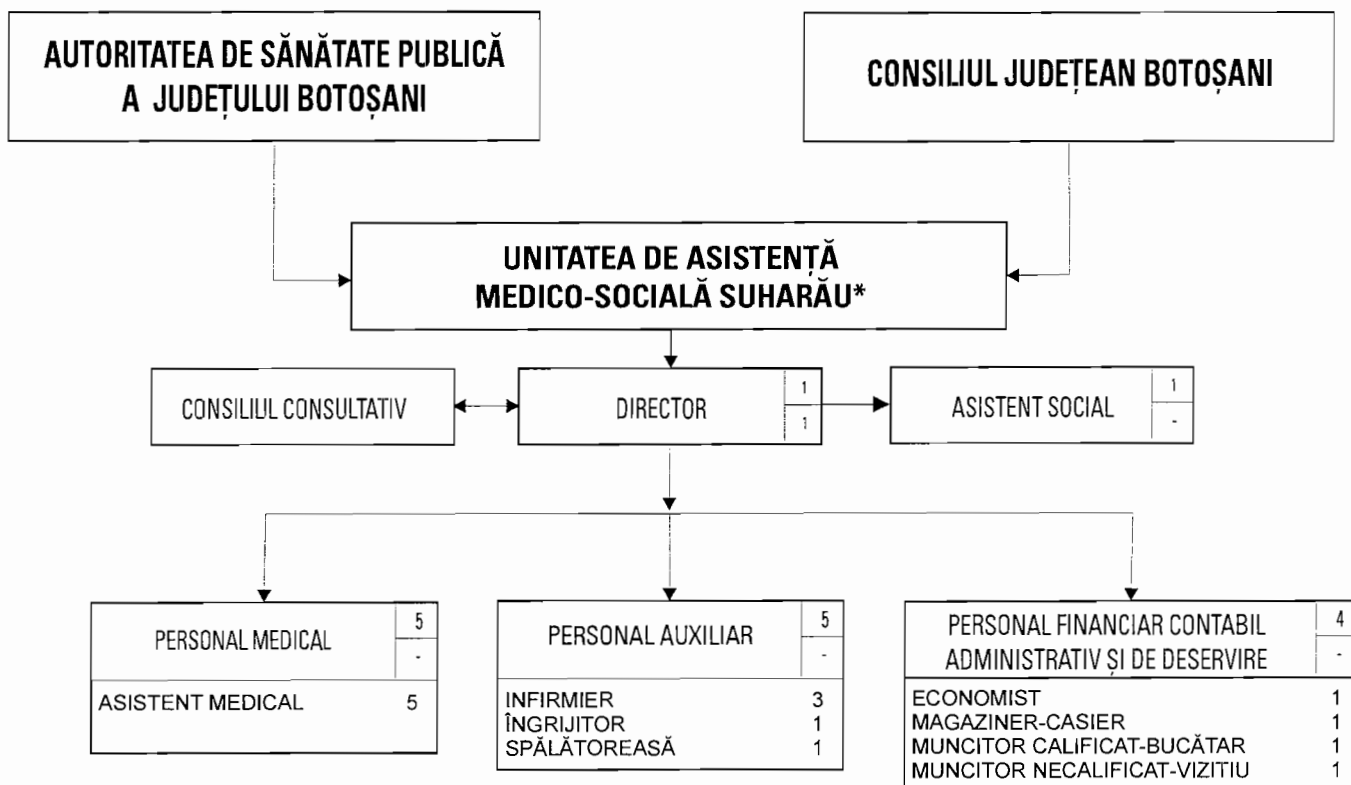

*) Unitatea funcționează cu un număr de 20 paturi

PREȘEDINTE,
Constantin Contac

CONTRASEMNEAZĂ,
SECRETAR AL JUDEȚULUI,
Marcel-Stelică Bejenariu

STATUL DE FUNCȚII
AL UNITĂȚII DE ASISTENȚĂ MEDICO-SOCIALĂ SUHARĂU,
PE ANUL 2008

Nr. crt.	Funcția	Nivel studii	Grad/ treaptă profesională	Număr posturi	Salariu de bază - lei -		Fond de salarii de bază lunar - lei -		Actul normativ care a stat la baza stabilirii salariilor de bază/anexă
					Limite minime	5.	Limite maxime	6.	
0.	1.	2.	3.	4.	5.	6.	7.	8.	9.
A. FUNCȚII DE EXECUȚIE									
I. Din fonduri A.S.P.									
1	Medic specialist	S	-	1	682	1159	682	1159	O.G.nr.10/2007, Anexa IV/11c
2	Asistent medical	PL	principal	3	532	928	1596	2784	O.G.nr.10/2007, Anexa IV/11c
3	Asistent medical	PL	-	2	521	830	1042	1660	O.G.nr.10/2007, Anexa IV/11c
TOTAL: I					κ	κ	κ	5603	κ
II. Din fonduri C.J.B.									
4	Infirmieră	G	-	3	494	516	1482	1548	O.G.nr.10/2007, Anexa IV/11c
5	Îngrijitoare	G	-	1	487	516	487	516	O.G.nr.10/2007, Anexa IV/11c
6	Bucătăreasă	Șc. prof./G	VI	1	491	512	491	512	O.G.nr.10/2007, Anexa V/2c
7	Spălătoreasă	G	-	1	487	516	487	516	O.G.nr.10/2007, Anexa IV/11c

N O T Ă: Modificările drepturilor salariale ca urmare a aplicării unor acte normative ulterioare vor fi aprobate prin dispoziția conducătorului instituției, care răspunde de realitatea și legalitatea acestora.

PREȘEDINTE,
Constantin Comăc

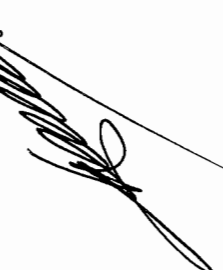

CONTRASEMNEAZĂ,
SECRETAR AL JUDEȚULUI,
Marcel-Stelică Bejenariu



ORGANIGRAMA

UNITĂȚII DE ASISTENȚĂ MEDICO-SOCIALĂ MIHĂILENI

pe anul 2008

TOTAL POSTURI	DIN CARE:		
	DE CONDUCERE	DE EXECUȚIE	DIN CARE: DESERVIRE
19	1	18	2

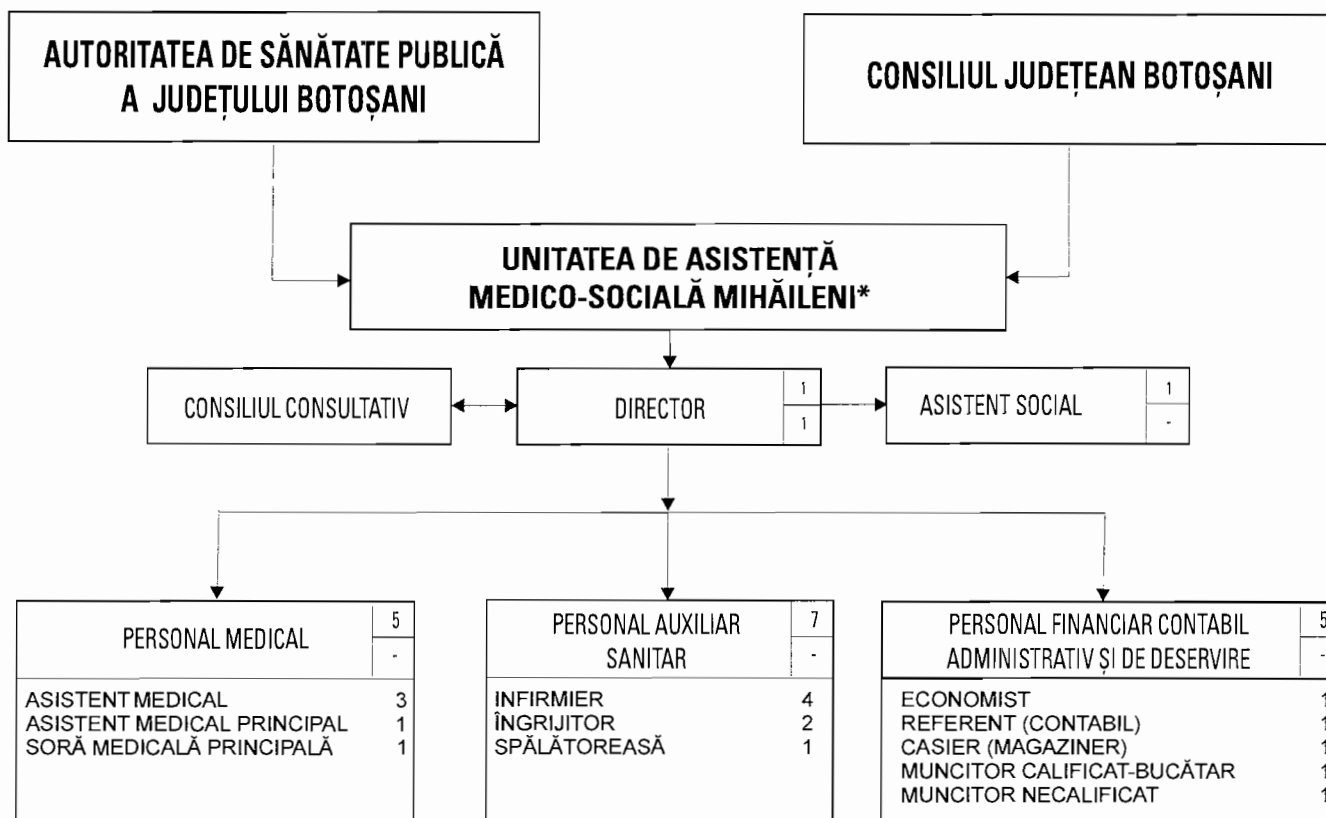

*) Unitatea funcționează cu un număr de 20 paturi

PREȘEDINTE,
Constantin Contac

CONTRASEMNEAZĂ,
SECRETAR AL JUDEȚULUI,
Marcel-Stelică Bejenariu

STATUL DE FUNCȚII
AL UNITĂȚII DE ASISTENȚĂ MEDICO-SOCIALĂ MIHĂILENI,
PE ANUL 2008

Nr. crt.	Funcția	Nivel studii	Grad/treaptă profesională	Număr posturi	Salariu de bază - lei -		Fond de salarii de bază lunar - lei -		Actul normativ care a stat la baza stabilirii salariilor de bază/anexă
					Limite minime	5.	Limite maxime	6.	
0.	1.	2.	3.	4.	5.	6.	7.	8.	9.
A. FUNCȚII DE EXECUȚIE									
I. Din fonduri A.S.P.									
1	Medic	S	-	1	520	1016	520	1016	O.G.nr.10/2007, Anexa IV/11c
2	Sora medicală principală	M	principal	1	519	776	519	776	O.G.nr.10/2007, Anexa IV/11c
3	Asistent medical	M	-	3	521	730	1563	2190	O.G.nr.10/2007, Anexa IV/11c
4	Asistent medical principal	M	principal	1	532	863	532	863	O.G.nr.10/2007, Anexa IV/11c
TOTAL: I					x	x	3134	4845	x
II. Din fonduri C.J.B.									
1	Asistent social	PL	-	1	521	830	521	830	O.G.nr.10/2007, Anexa IV/11c
2	Infirmieră	G	-	4	494	516	1976	2064	O.G.nr.10/2007, Anexa IV/11c
3	Îngrijitoare	G	-	2	487	516	974	1032	O.G.nr.10/2007, Anexa IV/11c

4	Spălătoreasă	G	-	1	487	516	487	516	IV/11c O.G.nr.10/2007, Anexa IV/11c	
5	Casier-magaziner	M	I	1	499	630	499	630	O.G.nr.10/2007, Anexa V/2c	
6	Referent (contabil)	M	IA	1	561	718	561	718	O.G.nr.10/2007, Anexa V/1c	
7	Muncitor calificat (bucătar)	Șc. prof./G	VI	1	491	512	491	512	O.G.nr.10/2007, Anexa V/2c	
8	Muncitor necalificat	G	-	1	482	499	482	499	O.G.nr.10/2007, Anexa V/2c	
9	Economist	S	III/Deb.	1	551	787	551	787	O.G.nr.10/2007, Anexa V/1c	
TOTAL:II		x	x	13	x	x	6542	7588	x	
TOTAL A (I+II)		x	x	19	x	x	9676	12433	x	
B. FUNCȚII DE CONDUCERE										
Nr. crt.	Funcția	Număr posturi	Indemnizația de conducere		Fond indemnizații lunar - lei -		Actul normativ care a stat la baza stabilirii indemnizațiilor/anexa			
			%	Suma - lei -						
0	1	2	3	4	5		6			
1	Director	1	50	508	508		O.G.nr.10/2007, Anexa VI/1b			
TOTAL B		1	x	508	508		x			
C. ALTE DREPTURI										
Nr. crt.	Denumire	Număr beneficiari	Fond lunar - lei -		Actul normativ care a stat la baza stabilirii dreptului					
0	1	2	3		4					
1	Spor vechime	19	1416		H.G. nr.281/1993, art.7					
2	Spor ture	11	1018		H.G. nr.281/1993, art.11 (2)					
3	Spor sâmbătă, duminică, sărbători legale, ore suplimentare	19	3419		H.G. nr.281/1993, art.10, O.G. nr.10/2007					
4	Spor condiții periculoase	12	2282		H.G. nr.281/1993, art.8 (a,b) alin.5					
5	Spor control financiar preventiv	1	180		Legea nr.84/2003, art.13 (7)					
6	Spor infecții nosocomiale	1	508		Ordin MS nr.916/2006, Cap.III/c					
7	Salariu de merit	2	417		O.G.10/2007, art.10					
8	Prima de stabilitate	19	9690		H.G.nr.670/2007					
TOTAL C		x	18930		x					
TOTAL - fond salarii (A+B+C)		x	31871		x					
din care;										

- fond A.S.P.	x	11457	x
- fond C.J. Botoșani	x	20414	x

N O T Ă: Modificările drepturilor salariale ca urmare a aplicării unor acte normative ulterioare vor fi aprobate prin dispoziția conducătorului instituției, care răspunde de realitatea și legalitatea acestora.

PREȘEDINTE,
Constantin Coșțac



CONTRASEMNEAZĂ,
SECRETAR AL JUDEȚULUI,
Marcel-Stelică Bejenariu



ORGANIGRAMA SC "APA GRUP" SA BOTOȘANI pe anul 2008

	TOTAL PERSONAL	DIN CARE	
		ADMINIS-TRATIV	MUNCII-TORI
SC "APA GRUP" SA	585	164	421
BOTOȘANI	432	130	302
DOROHOI - DARABANI	97	25	72
ȘTEFĂNEȘTI - SĂVENI	56	9	47

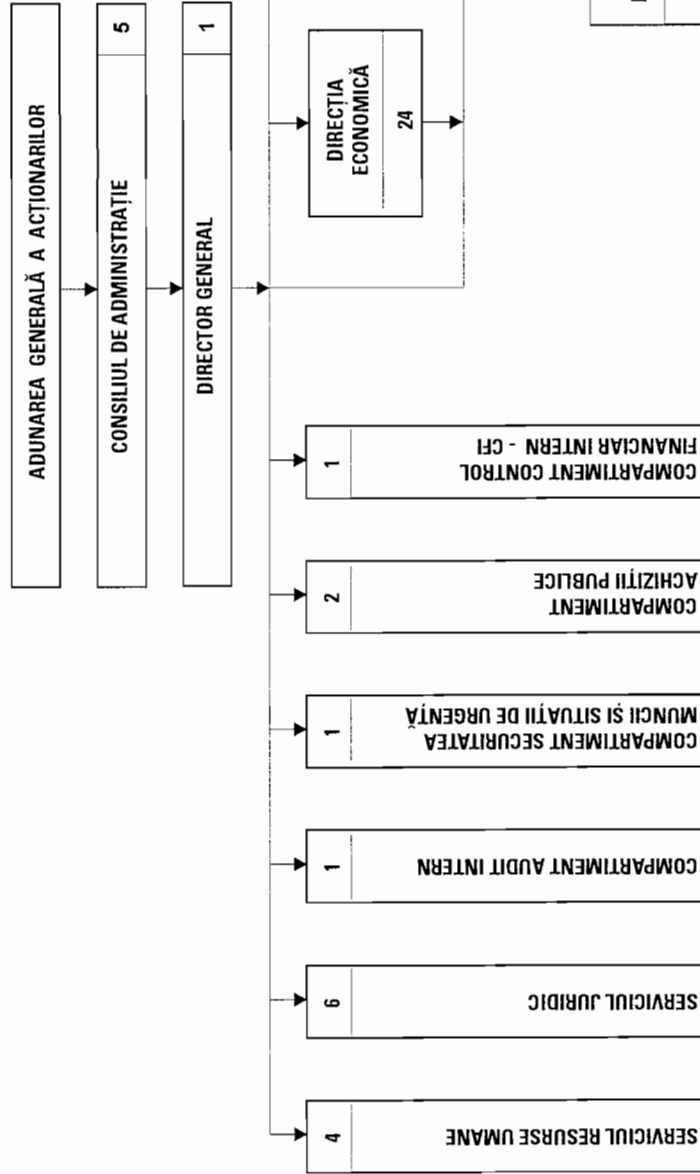

CONTRASEMNEAZĂ,
SECRETAR AL JUDEȚULUI,
Marcel-Stelică Bejenariu

PREȘEDINTE,
Constantin Conțac

ORGANIGRAMA SC "APA GRUP" SA BOTOȘANI pe anul 2008

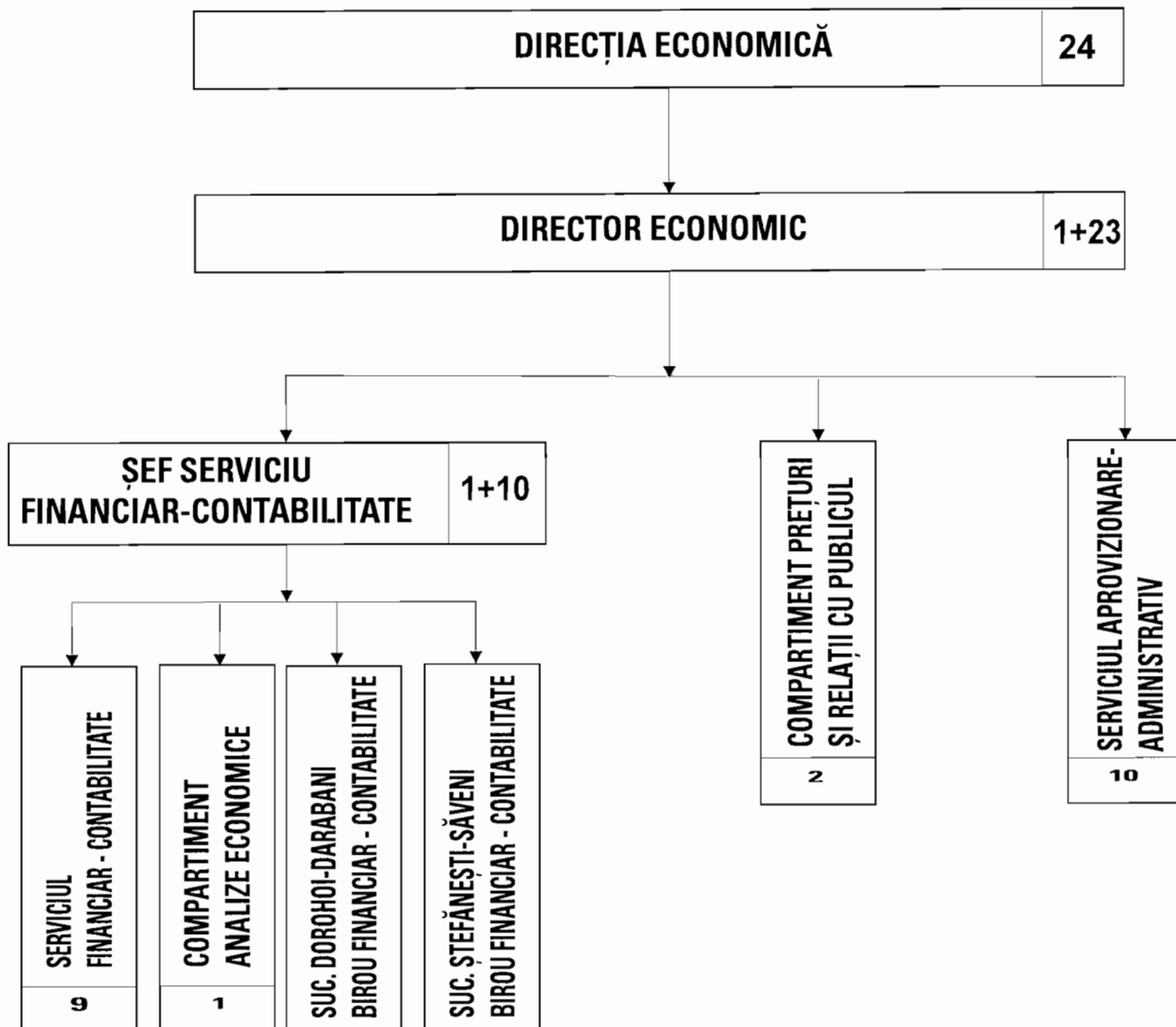

PRESĂDINTE,
Constantin Coțac

CONTRASEMNEAZĂ,
SECRETAR AL JUDEȚULUI,
Marcel-Stelică Bejenariu

ORGANIGRAMA SC "APA GRUP" SA BOTOȘANI pe anul 2008

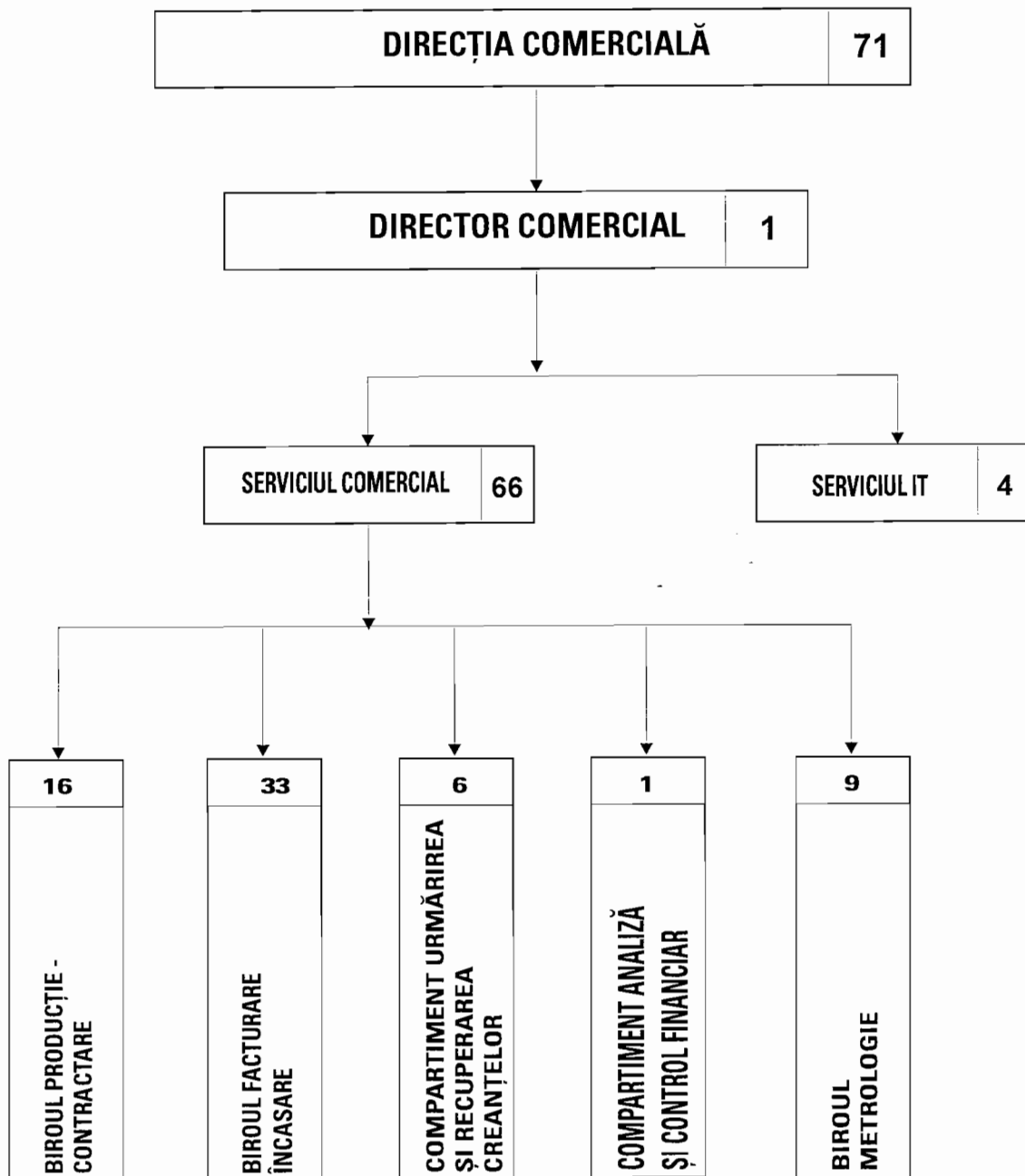

PREȘEDINTE,
Constanța Coțac

CONTRASEMINEAZĂ,
SECRETAR AL JUDEȚULUI,
Marcel-Stelica Bejenariu

ORGANIGRAMA SC "APA GRUP" SA BOTOȘANI pe anul 2008

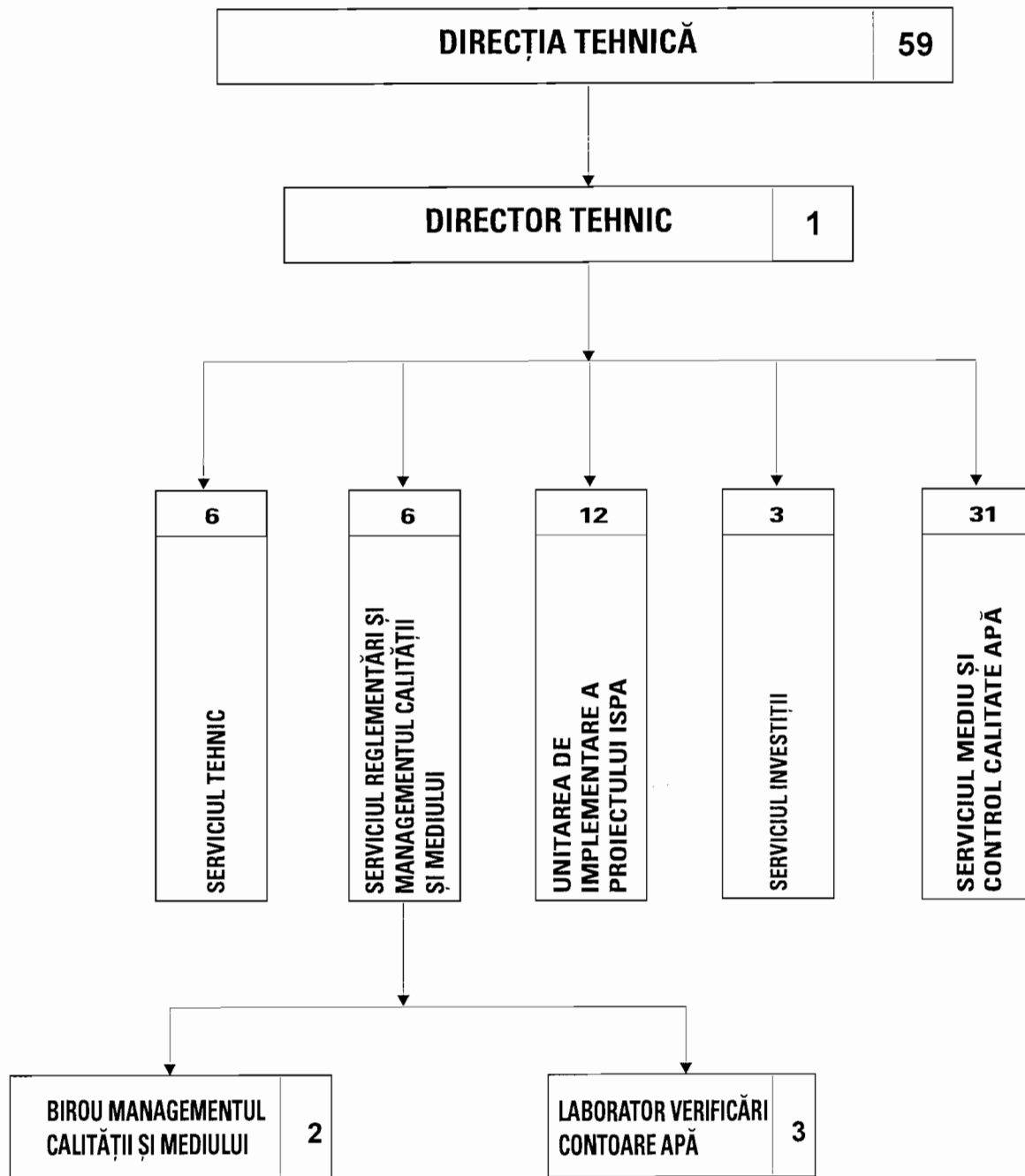

PREȘEDINTE
Constantin Căpărac

CONTRASEMNEAZĂ,
SECRETAR AL JUDEȚULUI,
Marcel-Stelică Bejanariu

ORGANIGRAMA SC "APA GRUP" SA BOTOȘANI pe anul 2008

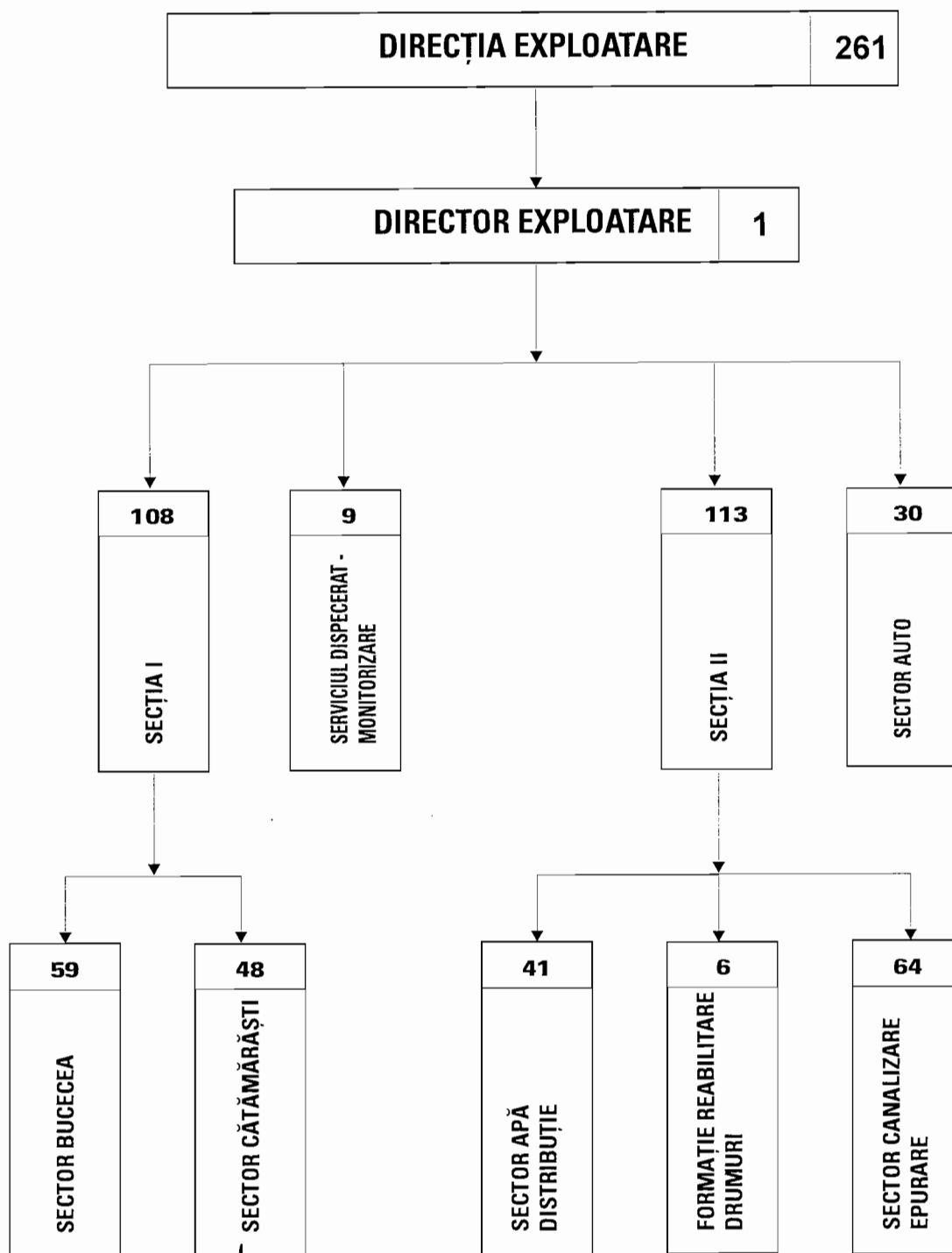

PREȘEDINTE,
Constantin Coțac

CONTRASEMNEAZĂ,
SECRETAR AL JUDEȚULUI,
Marcel-Stelica Băjenariu

ORGANIGRAMA SC "APA GRUP" SA BOTOȘANI pe anul 2008

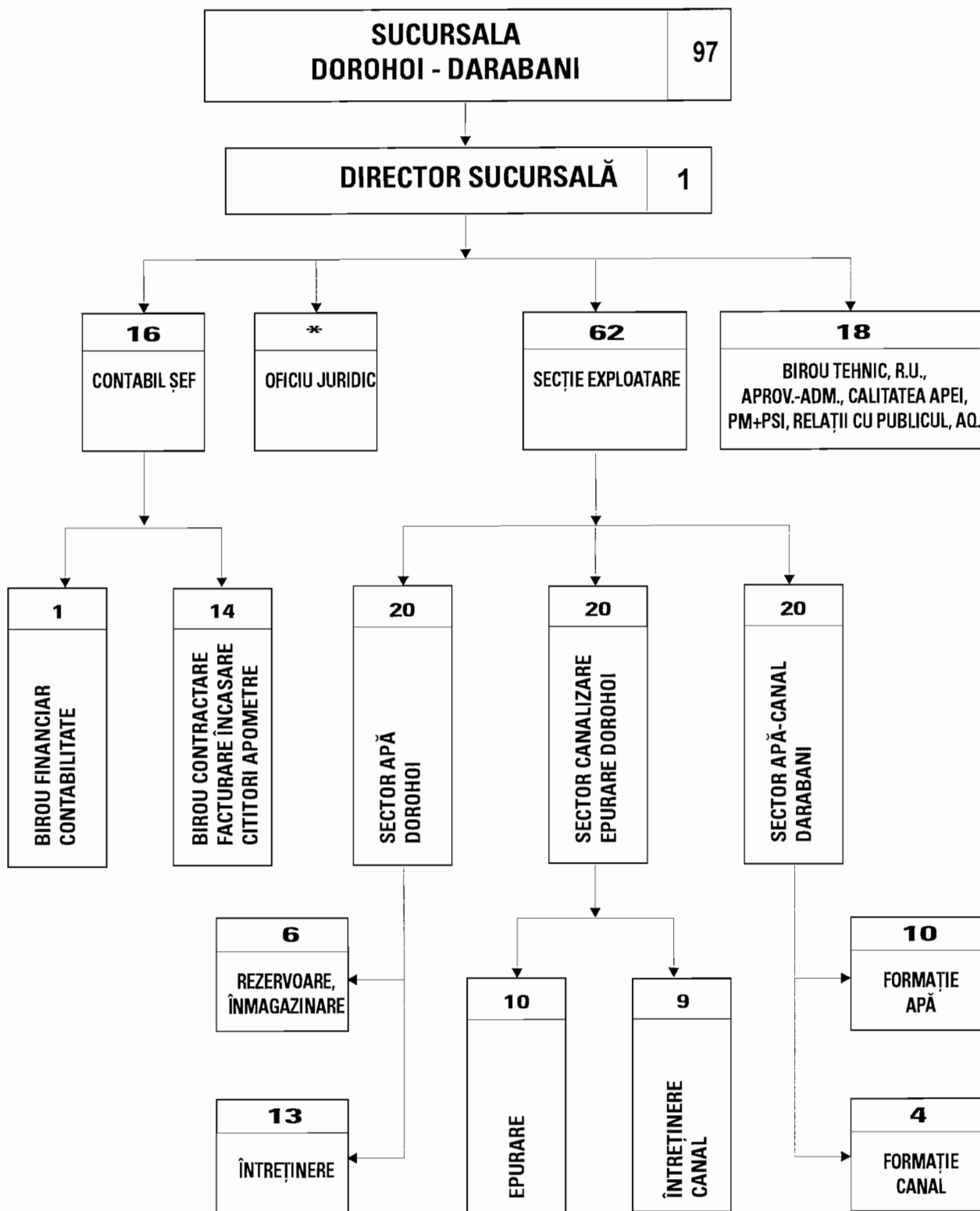

*) Angajații Oficiului Juridic din cadrul sucursalelor, sunt subordonați și figurează la Serviciul Juridic, subordonat Directorului General

PREȘEDINTE
Constantin Căstac

CONTRASEMNEAZĂ,
SECRETAR AL JUDEȚULUI,
Marcel-Stelică Bejenariu

ORGANIGRAMA SC "APA GRUP" SA BOTOȘANI pe anul 2008

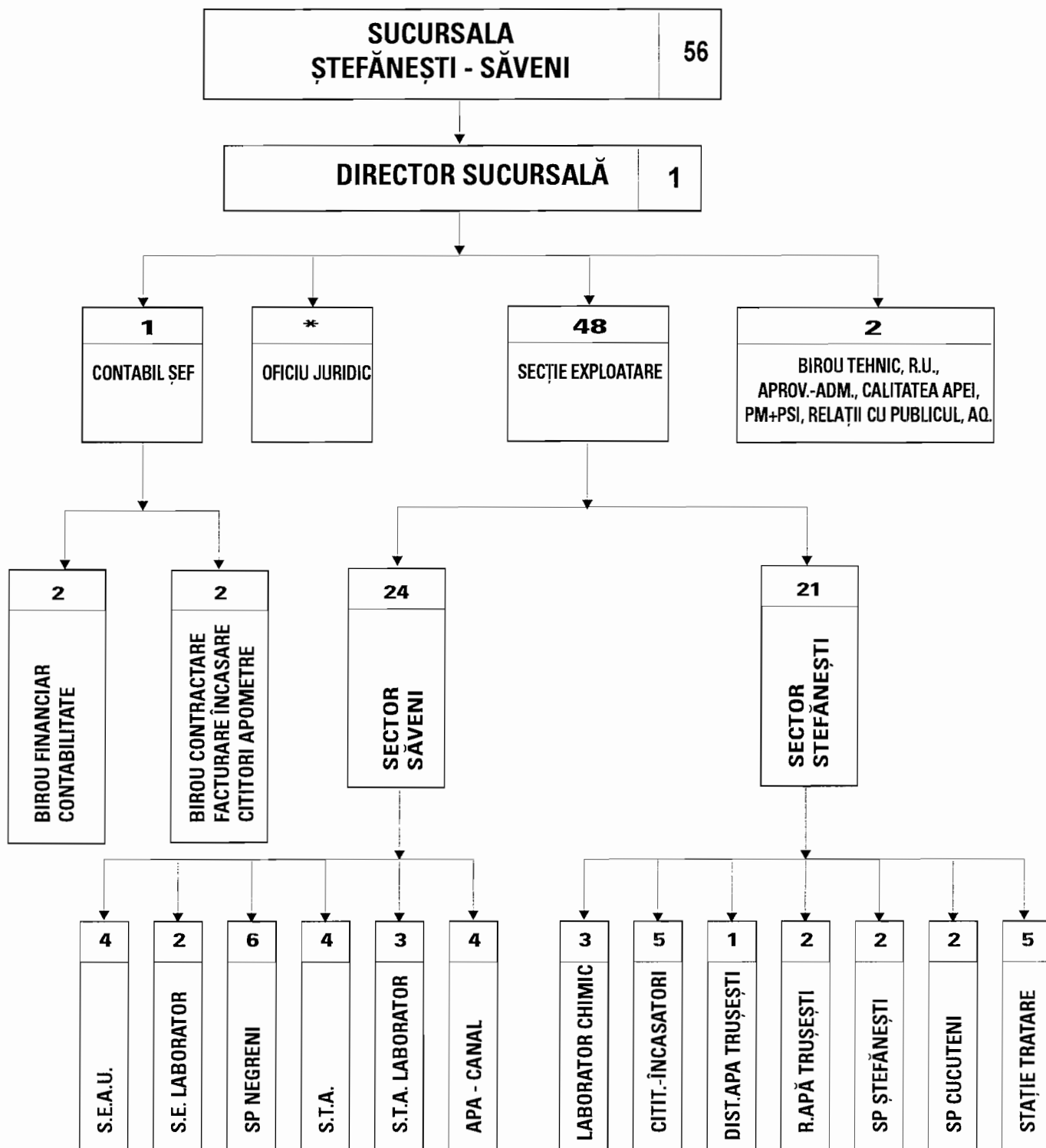

*) Angajații Oficiului Juridic din cadrul sucursalelor, sunt subordonați și figurează la Serviciul Juridic subordonat Directorului General

PREȘEDINTE
Constantin Contac

CONTRASEMNEAZĂ,
SECRETAR AL JUDEȚULUI,
Marcel-Stelică Bejenariu

La Hotărârea Consiliului Județean Botoșani
nr. 100 din 21.11.2007

STATUL DE FUNCȚII
al S.C. "APA GRUP" S.A.BOTOȘANI , pe anul 2008

NR. crt.	DENUMIREA FUNCȚIEI (POSTULUI)	CATEGORIA DE PERSONAL	NUMARUL DE POSTURI
0	1	2	3
A.	<u>CONDUCEREA SOCIETĂȚII</u>		
	1. Director general	ADMINISTRATIV	1
	2. Director economic	ADMINISTRATIV	1
	3. Director tehnic	ADMINISTRATIV	1
	4. Director exploatare	ADMINISTRATIV	1
	5. Director comercial	ADMINISTRATIV	1
	6. Consilier manager	ADMINISTRATIV	1
B	<u>COMPARTIMENTE FUNCTIONALE</u>		
I	<u>Serviciu resurse umane</u>		
	1. Șef serviciu	ADMINISTRATIV	1
	2. Consilier juridic	ADMINISTRATIV	1
	3. Tehnician resurse umane	ADMINISTRATIV	1
	4. Operator introducere,validare,prelucrare date	ADMINISTRATIV	1
II	<u>Serviciu juridic</u>		
	1. Șef serviciu	ADMINISTRATIV	1
	2. Consilier juridic, jurist consult	ADMINISTRATIV	4
	3. Referent statistician	ADMINISTRATIV	1
III	<u>Compartiment Audit intern</u>		
	1. Auditor intern	ADMINISTRATIV	1
IV	<u>Compartiment Securitatea muncii și situații de urgență</u>		
	1. Șef compartiment	ADMINISTRATIV	1
V	<u>Compartiment Achiziții publice</u>		
	1. Șef compartiment	ADMINISTRATIV	1
	2. Inginer mecanic	ADMINISTRATIV	1
VI	<u>Compartiment Control financiar intern - C.F.I.</u>		
	1. Economist	ADMINISTRATIV	1

0	1	2	3
C	DIRECTII		
I	<u>Directia economica</u>		
	1. Șef serviciu	ADMINISTRATIV	2
	2. Șef compartiment	ADMINISTRATIV	2
	3. Economist	ADMINISTRATIV	3
	4. Inginer chimist	ADMINISTRATIV	1
	5. Referent	ADMINISTRATIV	1
	6. Contabil	ADMINISTRATIV	5
	7. Casier	ADMINISTRATIV	1
	8. Secretar	ADMINISTRATIV	3
	9. Primitor-distribuitor	Muncitor	1
	10. Electrician de întreținere	Muncitor	1
	11. Gestionar	Muncitor	2
	12.Îngrijitor clădiri	Muncitor	1
II	<u>Directia comercială</u>		
	1. Șef serviciu	ADMINISTRATIV	2
	2. Șef birou	ADMINISTRATIV	3
	3. Șef compartiment	ADMINISTRATIV	1
	4. Inginer sistem	ADMINISTRATIV	1
	5. Economist	ADMINISTRATIV	1
	6. Contabil	ADMINISTRATIV	1
	7. Tehnician electromecanic, tehnician inst.în c-ții	ADMINISTRATIV	2
	8. Operator calculator - Șef tură	ADMINISTRATIV	4
	9. Operator calculator	ADMINISTRATIV	25
	10. Maistru mecanic, maistru instalații în c-ții	ADMINISTRATIV	2
	11.Casier	Muncitor	10
	12. Instalator apa-canal, electromecanic stații pompare, m mecanic, operator trat.apa tehnologică, sudor	Muncitor	18
III	<u>Directia tehnică</u>		
	1. Director proiect	ADMINISTRATIV	1
	2. Șef serviciu	ADMINISTRATIV	4
	3. Șef birou	ADMINISTRATIV	1
	4. Șef laborator	ADMINISTRATIV	5
	5. Inginer de proiect	ADMINISTRATIV	3
	6. Inginer c-ții civ. Ind., inginer de sistem, ing.geodez, inginer mecanic, ing.electroenergetică inginer c-ții hidrotehnice, inginer chimist, subinginer chimist, economist, biolog, subinginer c-ții civile industriale, subinginer proiectare	ADMINISTRATIV	19
	7. Tehnician proiectant	ADMINISTRATIV	1
	8.Tehnician inst. în c-ții, tehnician metrolog	ADMINISTRATIV	2
	9. Laborant	Muncitor	22
IV	<u>Directia exploatare</u>		
	1. Șef serviciu	ADMINISTRATIV	1
	2. Șef secție	ADMINISTRATIV	2
	3. Șef sector	ADMINISTRATIV	5
	4. Șef stație	ADMINISTRATIV	3
	5. Inginer căi ferate drumuri și poduri, ing. mecanic	ADMINISTRATIV	2
	6.Maistru inst.în c-ții, maistru mecanic, tehn.mec dispecer, metrolog verificador, strungar universal electrician întreținere, pompagiu, operator hidraulic instalator apa canal, sudor, bobinator aparataj elec.	Muncitor	216

0	1	2	3
	electromecanic stații pompare, mecanic operator tratare apă tehnologică, asfaltator 7. Șef coloană auto, șofer mașina mare tonaj, șofer autoturisme și camionete, tractorist, mașinist- mașini terasamente, mecanic auto, electrician auto, strungar universal. 8. Muncitor necalificat	Muncitor Muncitor	29 2
	TOTAL BOTOȘANI		432
	din care:		
	- ADMINISTRATIV		130
	- MUNCITORI		302
D	<u>SUCURSALE</u>		
1	<u>SUCURSALA DOROHOI - DARABANI</u>		
	1. Director sucursală	ADMINISTRATIV	1
	2. Contabil șef sucursală	ADMINISTRATIV	1
I	<u>COMPARTIMENTE FUNCTIONALE</u>		
	1. Sef birou	ADMINISTRATIV	2
	2. Inginer, subinginer inst.pt.c-ții, subinginer căi ferate, drumuri și poduri, chimist, subinginer chimist	ADMINISTRATIV	6
	3. Tehnician mecanic	ADMINISTRATIV	1
	4. Inspector resurse umane	ADMINISTRATIV	1
	5. Secretar	ADMINISTRATIV	1
	6. Contabil Dorohoi, contabil sector Darabani	ADMINISTRATIV	2
	7. Economist	ADMINISTRATIV	1
	8. Operator calculator	ADMINISTRATIV	2
	9. Casier	ADMINISTRATIV	1
	10. Gestionar	ADMINISTRATIV	1
	11. Laborant	Muncitor	8
	12. Casier	Muncitor	4
	13. Cititor apometre	Muncitor	5
	14. Îngrijitor clădiri	Muncitor	1
II	<u>STRUCTURA DE PRODUCTIE</u>		
	1. Sef secție	ADMINISTRATIV	1
	2. Șef sector	ADMINISTRATIV	3
	3. Șef stație epurare	ADMINISTRATIV	1
	4. Maistru, operator hidraulic, instalator, sudor electrician întreținere, lăcătuș mecanic, instalator apă canal, mecanic, strungar universal, șofer autoturisme și camionete, pompagiu, verificator canale, mașinist mașini terasamente		
	5. Muncitor necalificat	Muncitor Muncitor	49 5
	TOTAL SUCURSALA DOROHOI - DARABANI		97
	din care:		
	- ADMINISTRATIV		25
	- MUNCITORI		72

0	1	2	3
2	SUCURSALA ȘTEFĂNEȘTI - SĂVENI		
	1. Director sucursală	ADMINISTRATIV	1
	2. Șef secție	ADMINISTRATIV	1
I	COMPARTIMENTE FUNCTIONALE		
	1. Economist Săveni	ADMINISTRATIV	1
	2. Contabil Săveni	ADMINISTRATIV	1
	3. Maistru, casier Săveni	Muncitor	4
	4. Casier Ștefănești	Muncitor	5
II	STRUCTURA DE PRODUCTIE		
	1. Șef sector	ADMINISTRATIV	2
	2. Șef stație tratare apă Ștefănești	ADMINISTRATIV	1
	3. Tehnician inst.în c-ții	ADMINISTRATIV	1
	4. Chimist	ADMINISTRATIV	1
	5. Laborant	Muncitor	9
	6. Operator hidraulic, pompagiu, electrician de întreținere, lăcătuș mecanic, casier, instalator apă canal, șofer autoturisme și camionete, sudor	Muncitor	25
	7.Muncitor necalificat	Muncitor	4
	TOTAL SUCURSALA ȘTEFĂNEȘTI - SAVENI		56
	din care:		
	- ADMINISTRATIV		9
	- MUNCITORI		47
	TOTAL GENERAL "APA GRUP"		585
	din care:		
	- ADMINISTRATIV		164
	- MUNCITORI		421

PREȘEDINTE ,
Constantin Coțac

Contrasemnează ,
SECRETAR AL JUDEȚULUI ,
Marcel-Stelică Bejenariu