



# ROMÂNIA

## CONSILIUL JUDEȚEAN BOTOȘANI

Piața Revoluției 1-3, Tel.0231-514712, 514713, 514714; Fax 0231-515020; e-mail: consiliu@cjbotosani.ro

### HOTĂRÂRE

**privind trecerea din domeniul public al județului Botoșani și administrarea Consiliului Local Ripiceni în domeniul public al comunei Ripiceni și administrarea Consiliului Local Ripiceni a imobilului care a aparținut fostului Centru de Plasament „Cuore” Ripiceni**

**Consiliul Județean Botoșani, întrunit în ședință ordinară la data de 25 octombrie 2006,**

**urmare** a adresei nr.1502 din 04.09.2006 a Primăriei comunei Ripiceni prin care se solicită trecerea din domeniul public al județului Botoșani și administrarea Consiliului Local Ripiceni în domeniul public al comunei Ripiceni și administrarea Consiliului Local Ripiceni a imobilului aparținând fostului Centru de Plasament „Cuore” Ripiceni și adresei nr. 12256 din 04.10.2006 a Direcției Generale de Asistență Socială și Protecția Copilului Botoșani prin care se lasă la aprecierea Consiliului Județean Botoșani hotărârea privind transferul acestui imobil,

#### **având în vedere:**

- Raportul de specialitate al Direcției Informatică, Administrarea Patrimoniului, Direcției Buget - Finanțe și Direcției Juridică, Administrație Publică Locală privind necesitatea trecerii din domeniul public al județului Botoșani și administrarea Consiliului Local Ripiceni în domeniul public al comunei Ripiceni și administrarea Consiliului Local Ripiceni a imobilului aparținând fostului Centru de Plasament „Cuore” Ripiceni,

- Adresa nr. 49030 din 16.11.2004 a Direcției Generale Reglementări Juridice și Contencios din cadrul Ministerului Administrației și Internelor în care se prevede faptul că în temeiul art.9 din Legea nr. 213/1998 privind proprietatea publică și regimul juridic al acesteia pot fi transmise bunuri din domeniul public al județului în domeniul public al unităților administrativ teritoriale,

**analizând** Expunerea de motive a Președintelui Consiliului Județean Botoșani,

#### **văzând** Rapoartele de avizare ale Comisiilor:

- de studii, prognoze economico-sociale, buget, finanțe, administrarea domeniului public și privat al județului și agricultură;

- pentru administrația publică locală, juridică, apărarea ordinii publice, respectarea drepturilor și libertăților cetățenilor, relațiile cu aceștia și protecție socială;

- pentru servicii publice și comerț;

- pentru activități științifice, învățământ, sănătate, cultură, pentru românii din exterior, activități sportive, de agrement și culte religioase;

- de organizare și dezvoltare urbanistică, realizarea lucrărilor publice, ecologie, protecția mediului, conservarea monumentelor istorice și de arhitectură,

**în baza** prevederilor art.104 alin. (1) lit. c din Legea nr. 215/2001 a administrației publice locale, cu modificările și completările ulterioare, coroborate cu prevederile art. 9 din Legea nr. 213/1998 privind proprietatea publică și regimul juridic al acesteia,

în temeiul art.109 alin. (1) din Legea administrației publice locale nr. 215/2001 cu modificările și completările ulterioare,

**hotărăște:**

**Art. 1** – Trecerea din domeniul public al județului Botoșani și administrarea Consiliului Local Ripiceni în domeniul public al comunei Ripiceni și administrarea Consiliului Local Ripiceni a imobilului aparținând fostului Centru de Plasament „Cuore” din Ripiceni , conform anexelor nr. 1-5, care fac parte integrantă din prezenta hotărâre.

**Art. 2** – Predarea-primirea se face pe bază de protocol încheiat între comisiile care vor fi desemnate de conducătorii celor două instituții.

**Art. 3** – Hotărârea Consiliului Județean Botoșani nr. 24 din 27.03.2003 își încetează aplicabilitatea.

**Art. 4** – Președintele Consiliului Județean Botoșani asigură ducerea la îndeplinire a prezentei hotărâri prin direcțiile din aparatul de specialitate.

**PREȘEDINTE ,  
Constantin Cotică**



**CONTRASEMNEAZĂ:  
SECRETAR AL JUDEȚULUI,  
Marcel Stelică Bejenariu**



**Botoșani,  
Nr. 105  
din 25.10. 2006**

LISTA

bunurilor care trec din domeniul public al județului Botoșani  
în domeniul public al comunei Ripiceni

Nr.cri.	Codul de clasificare	Denumirea bunului	Elemente de identificare	Anul dobândirii sau dării în folosință	Valoarea de inventar	Situația juridică actuală
1	0.1.	Teren 3150 mp	Drum comunal, Ieremia Mihai, Hromei Dragoș, Zaharia Vasile – Centrul de Plasament "Cuore" Ripiceni	1976	94.500.000	Domeniu public
2	1.6.1.1.	Bloc P +1	Cărămidă + planșeu beton – Centrul de Plasament "Cuore" Ripiceni	1978	1.670.000	Domeniu public
3	1.6.5.	Centrală termică	Pereți tablă, acoperiș tablă – Centrul de Plasament "Cuore" Ripiceni	1993	1.250.000	Domeniu public
4	1.6.6.	Magazie unelte	Cărămidă acoperită cu azbociment – Centrul de Plasament "Cuore" Ripiceni	1991	25.000	Domeniu public
5	1.6.6.	Grajd animale curte grup sanitar	Chirpici + azbociment – Centrul de Plasament "Cuore" Ripiceni	1986	5.360	Domeniu public
6	1.6.6.	Adăpost animale	Cărămidă acoperită cu carton – Centrul de Plasament "Cuore" Ripiceni	1986	1.000	Domeniu public
7	1.6.6.	Fântână	Construcție beton armat – Centrul de Plasament "Cuore" Ripiceni	1997	1.200.000	Domeniu public
8	1.6.6.	Cabană paznici	Chirpici + acoperiș azbociment – Centrul de Plasament "Cuore" Ripiceni	1997	8.500.000	Domeniu public
9	1.6.6.	Garaj auto	Chirpici + acoperiș azbociment – Centrul de Plasament "Cuore" Ripiceni	1997	7.500.000	Domeniu public
			<b>TOTAL</b>		<b>114.651.360</b>	

PREȘEDINTE

Constantin Coștară

Contrasemnează  
SECRETAR AL JUDEȚULUI  
Bejenariu Marcel-Stelică

ANEXA nr. 2  
la Hotărârea nr. 105 din 25.10.2006

SCHEMA PLANULUI DE CONSTRUCȚII

CASA DE COPIL  
RĂDICIENI

SCARA 1/1000

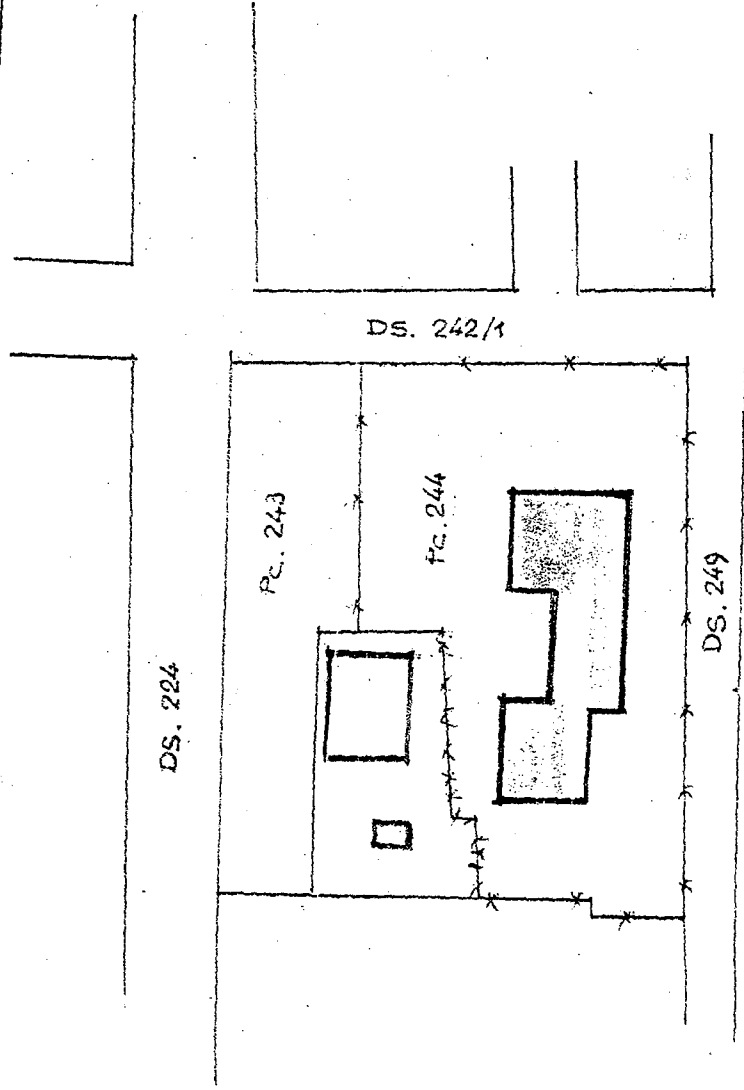

~~PREȘEDINTE  
Consiliului Județean~~

Contrasemnează  
SECRETAR AL JUDEȚULUI  
Bejenariu Marcel-Stelică

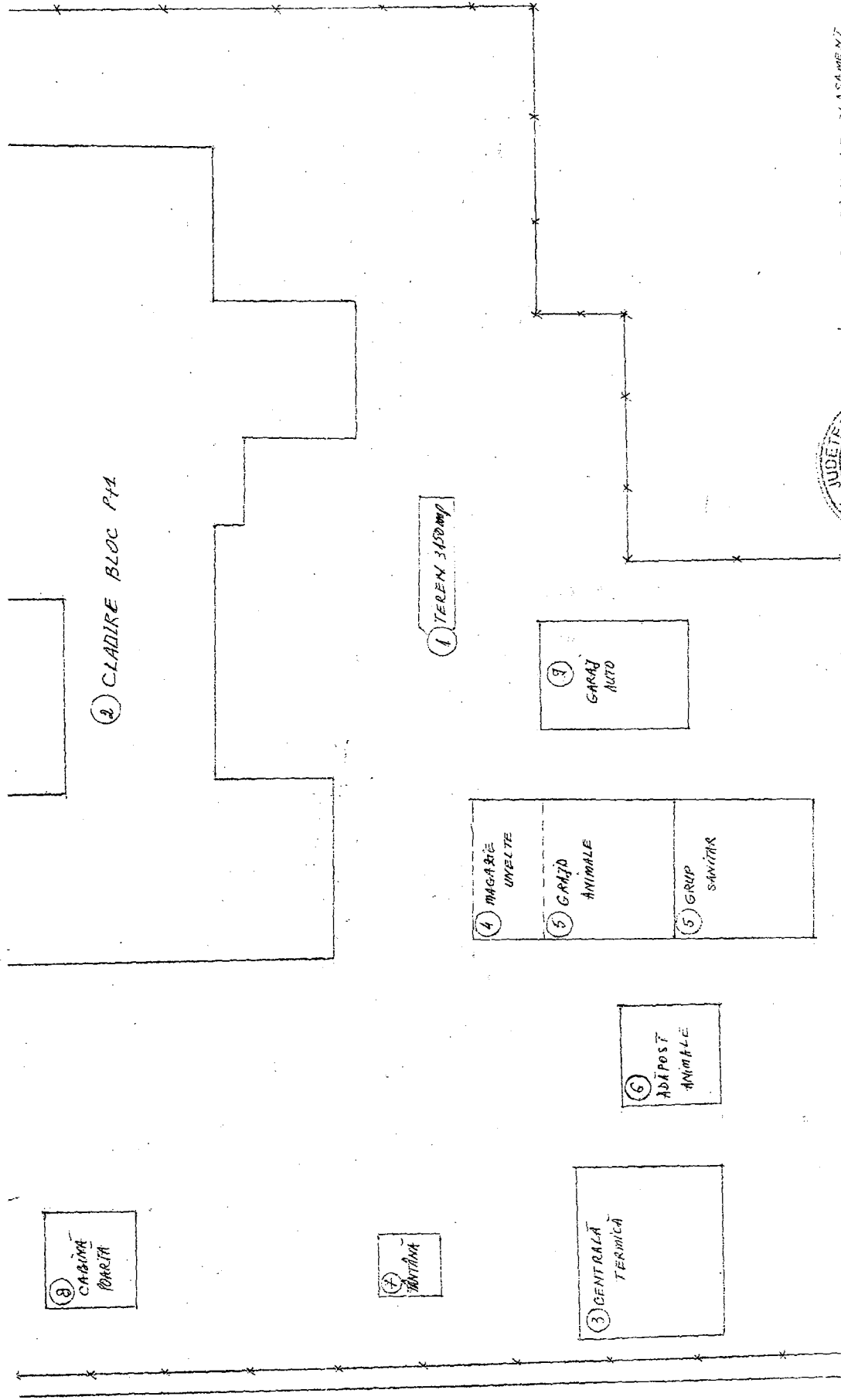

~~PRESEDINTE~~  
Constantin Coufac

Contrasemnează  
SECRETAR AL JUDEȚULUI  
Bejenariu Marcel-Stelică

**CONSILIUL JUDEȚEAN BOTOȘANI**

ANEXA nr. 4  
la Hotărârea nr. 105 din 25.10.2006

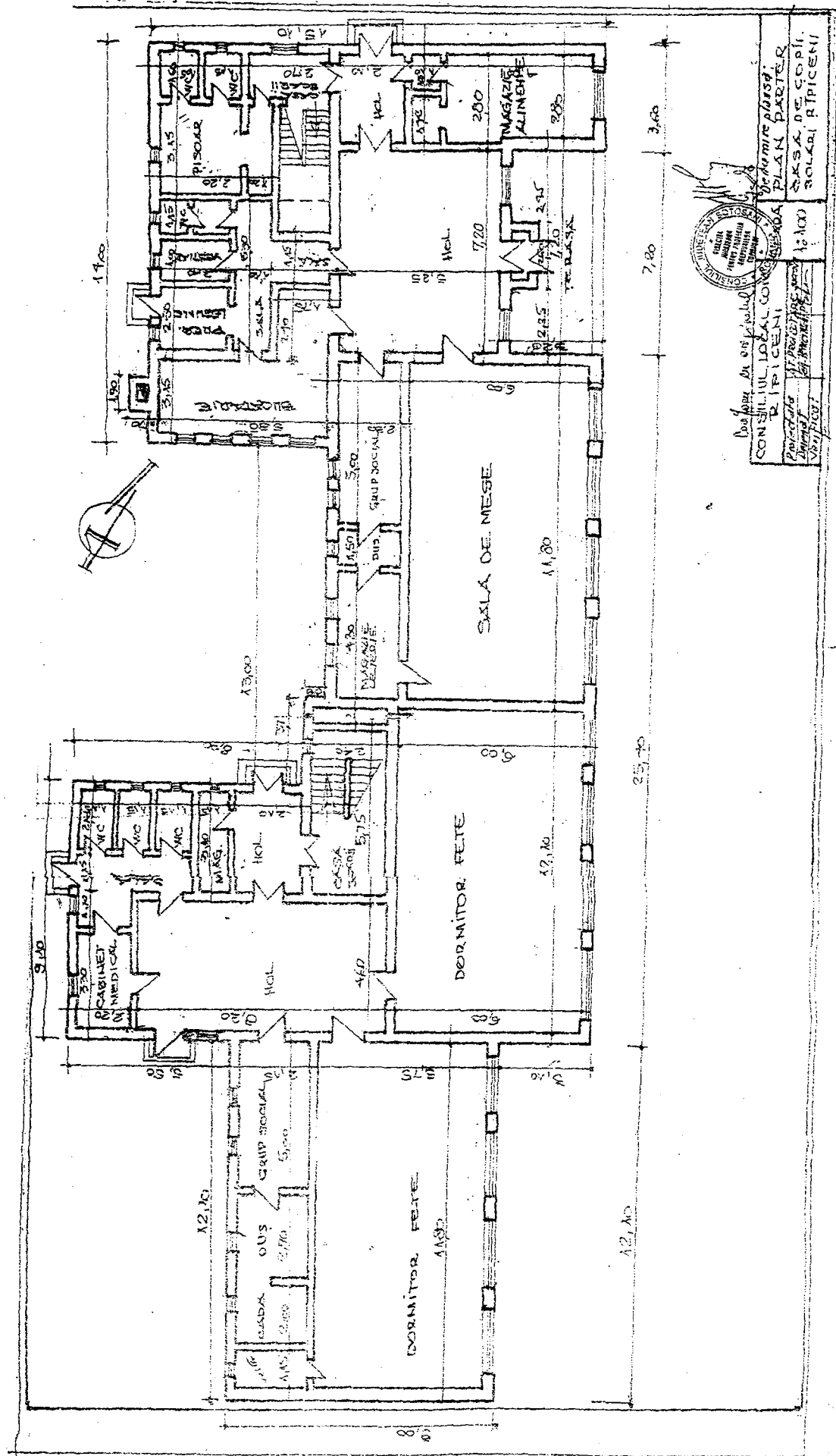

Proiectat de arhitectul  
CONSILIUL LOCAL COMUNA  
BOTOȘANI  
Str. Școlii nr. 15  
BOTOȘANI  
Județul Botoșani

Proiectat de arhitectul  
CONSILIUL LOCAL COMUNA  
BOTOȘANI  
Str. Școlii nr. 15  
BOTOȘANI  
Județul Botoșani

Proiectat de arhitectul  
CONSILIUL LOCAL COMUNA  
BOTOȘANI  
Str. Școlii nr. 15  
BOTOȘANI  
Județul Botoșani

**PREȘEDINTE**  
Constantin Cofac

Contrasemnează  
**SECRETAR AL JUDEȚULUI**  
Bejenariu Marcel-Stelică

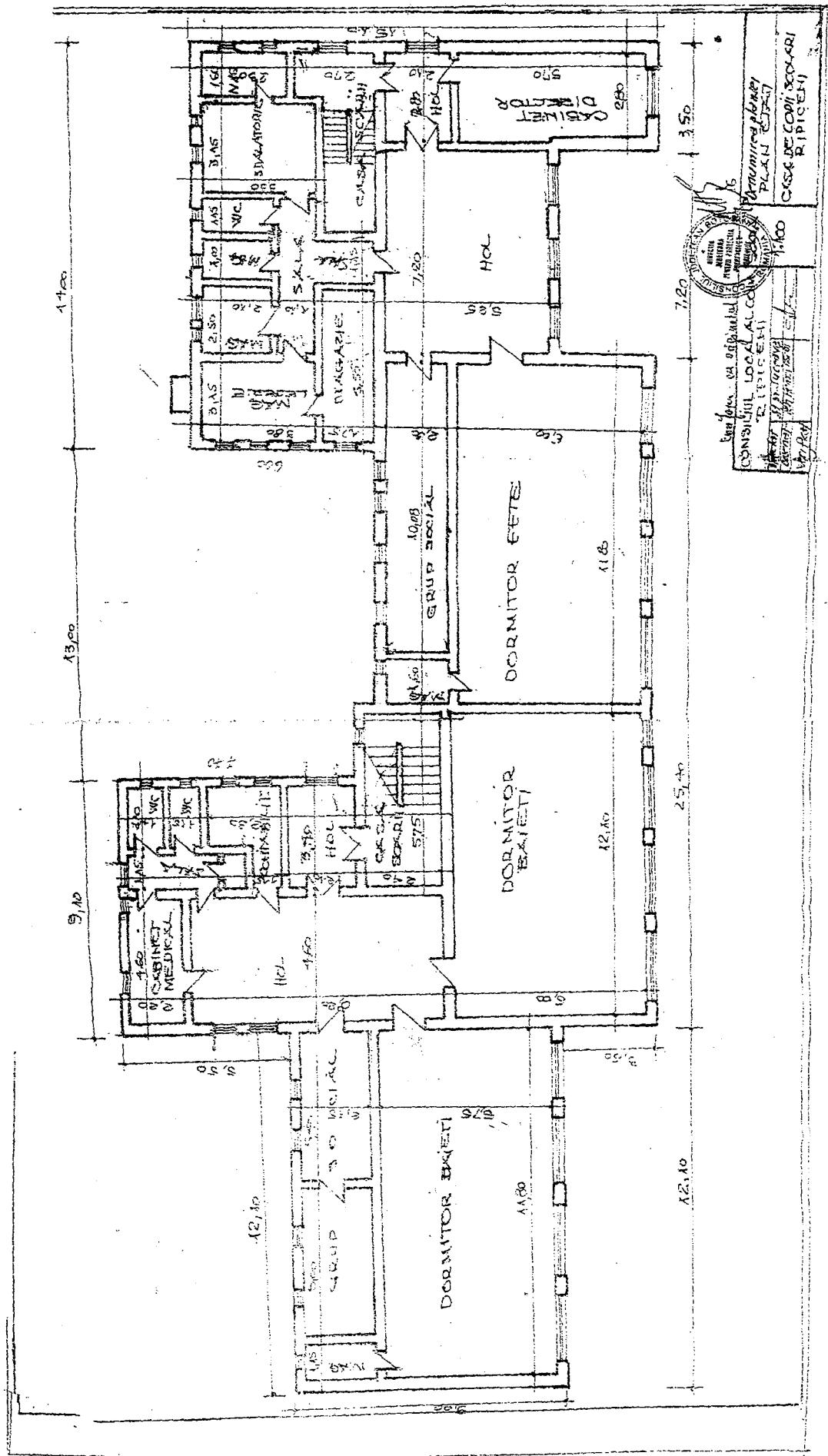

Consiliul Local al Comunei Botoșani  
Strada 11.11.1988 nr. 100  
Botoșani, Județul Botoșani

Director  
V. Popa

Verificat  
M. Popa

16  
Proiectant  
CASA DE COPII ȘCOLARI  
RIPICENI

*(Signature)*  
Constanța Coțfac

Contrasemnează,  
SECRETAR AL JUDEȚULUI  
Bejenariu Marcel-Stelică