



R O M Â N I A
JUDEȚUL BOTOȘANI
CONSILIUL JUDEȚEAN

Botoșani, Piața Revoluției 1-3, Cod postal: 710236, Tel: +40 231 514712, +40 231 514713, +40 231 514714;
Fax: +40 231 514715, +40 231 515020, +40 231 536155, +40 231 529220; Web: www.cjbotosani.ro; E-mail: consiliu@cjbotosani.ro

HOTĂRÂRE

privind darea în folosință gratuită, către Asociația Părinților Copiilor cu Autism a unui spațiu în suprafață de 64,3 mp, amplasat la parterul clădirii "Centru de Plasament pentru Copiii cu Handicap" aparținând domeniului public al Județului Botoșani, aflat în administrarea Direcției Generale de Asistență Socială și Protecția Copilului Botoșani, situat în municipiul Botoșani, str. Ion Pillat nr.28

CONSILIUL JUDEȚEAN BOTOȘANI, întrunit în ședința ordinară la data de 16.10.2014,

urmare a cererii Asociației Părinților Copiilor cu Autism din județul Botoșani, nr.30/02.06.2014 și a adreselor nr.11949/06.06.2014, nr.20855/19.09.2014 și nr.21739/30.09.2014 ale Direcției Generale de Asistență Socială și Protecția Copilului Botoșani, înregistrate la Consiliul Județean Botoșani sub nr.10583/11.06.2014, nr.16525/22.09.2014, respectiv nr.17039/01.10.2014;

analizând Expunerea de motive a Vicepreședinților Consiliului Județean Botoșani, prin care se propune darea în folosință gratuită către Asociația Părinților Copiilor cu Autism Botoșani a unui spațiu în suprafață de 64,3 mp, amplasat la parterul clădirii "Centru de Plasament pentru Copiii cu Handicap" aparținând domeniului public al Județului Botoșani, aflat în administrarea Direcției Generale de Asistență Socială și Protecția Copilului Botoșani, situat în municipiul Botoșani, str. Ion Pillat nr.28,

având în vedere:

- Raportul de specialitate comun al Direcției Administrarea Patrimoniului, Direcției Buget-Finanțe și Direcției Juridice, Administrație Publică Locală,

- Rapoartele de avizare ale Comisiilor:

- ✓ pentru activități economice, buget, finanțe, administrarea domeniului public și privat al județului, servicii publice și agricultură;
- ✓ pentru învățământ, sănătate, familie, muncă și protecție socială, culte, activități social-culturale, sportive, tineret și de agrement;
- ✓ pentru administrație publică locală, juridică, disciplină, apărarea ordinii publice, respectarea drepturilor și libertăților cetățenilor, cooperare și parteneriate;

- Prevederile Statutului și Actului constitutiv, actualizate, ale Asociației Părinților Copiilor cu Autism Botoșani, precum și ale Protocolului de colaborare încheiat între Direcția Generală de Asistență Socială și Protecția Copilului Botoșani și Asociația Părinților Copiilor cu Autism Botoșani, înregistrat la D.G.A.S.P.C. Botoșani cu nr.7952/10.04.2014.

în temeiul art.91 alin.(1) și art.124 din Legea administrației publice locale nr.215/2001, republicată, cu modificările ulterioare,

hotărăște:

Art.1. (1) Se aprobă darea în folosință gratuită pe o perioadă de 1 an, către Asociația Părinților Copiilor cu Autism din județul Botoșani, pentru desfășurarea activităților acesteia, a spațiului în suprafață totală de 64,3 mp, situat la parterul clădirii "Centru de Plasament pentru Copiii cu Handicap", compus din "atelier" (32,20 mp), "atelier" (22,25 mp), "magazie" (7,90 mp) și "Sas" (1,95 mp), situat în municipiul Botoșani, str. Ion Pillat nr. 28, aparținând domeniului public al județului Botoșani, aflat în administrarea Direcției Generale de Asistență Socială și Protecția Copilului Botoșani, conform anexelor nr.1 și 2, care fac parte integrantă din prezenta.

(2) Predarea – primirea spațiului se va face prin Protocol încheiat între Asociația Părinților Copiilor cu Autism din județul Botoșani și Direcția Generală de Asistență Socială și Protecția Copilului Botoșani, pe baza condițiilor stabilite de comun acord.

(3) Cheltuielile aferente consumului de energie electrică, energie termică, apă – canal, etc. și cele ocazionate cu întreținerea spațiului dat în folosință gratuită vor fi suportate de Asociația Părinților Copiilor cu Autism din județul Botoșani.

Art.2. Președintele Consiliului Județean Botoșani asigură ducerea la îndeplinire a prezentei hotărâri prin direcțiile din cadrul aparatului de specialitate și Direcția Generală de Asistență Socială și Protecția Copilului Botoșani.

PREȘEDINTE,

Florin Țurcanu

CONTRASEMNEAZĂ:

**Secretar al Județului,
Marcel – Stelică Bejenariu**

**Botoșani,
Nr. 110 / 16.10.2014**

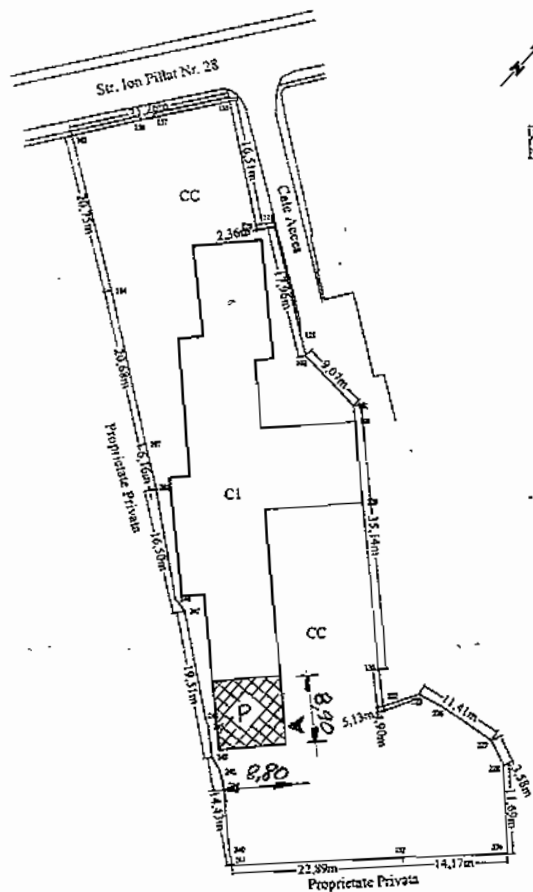

Sc = 78,30 mp
So = 64,30 mp.

Plan de amplasament și delimitare a imobilului			
Scara 1:1000			
Nr. cadastral	Suprafață măsurată	Adresa imobilului	
	2683,00mp	Ircovilan Botoșani, Strada Ion Pălar, Nr. 28	
Cartea Funciară nr.	22332	UAT	BOTOȘANI

A. Date referitoare la teren					
Nr. Parcela	Categ. de folosință	Suprafață (mp)	Mențiuni		
	CC	2683,00	Teren împrejmuit, aferent construcției.		
Total		2683,00			
B. Date referitoare la construcții					
Cod Construcție	Sup. construită la sol (mp)	Valoare de imp.	Mențiuni		
CI	812,00		Construcție tip bloc din caramida și beton, compusa din 2 P.E. cu o suprafață utilă de 1802,52 mp, fara certificat de performanță energetică.		
Total		812,00			
Sistem de proiecție Stereo 70					
Nr. Punct	E(m)	N(m)	Nr. Punct	E(m)	N(m)
162	675682,098	695463,097	228	625780,459	695444,120
158	625687,148	695471,138	236	625788,957	695436,100
157	625687,877	695472,171	232	625779,231	695425,801
155	625693,293	695480,978	241	625763,758	695408,927
178	625707,267	695471,720	240	625762,056	695410,137
118	625708,625	695473,647	239	625755,683	695415,626
121	625721,476	695465,602	242	625754,086	695416,664
102	625723,849	695464,118	243	625751,995	695417,290
101	625732,914	695463,985	245	625748,826	695419,780
100	625734,459	695462,695	246	625747,887	695420,243
129	625742,767	695455,656	247	625736,023	695428,496
130	625759,766	695441,315	248	625734,002	695428,750
227	625763,579	695438,241	202	625722,152	695437,424
225	625765,971	695442,780	197	625716,972	695440,748
226	625769,372	695443,855	184	625699,691	695452,103
227	625777,093	695445,336			
Suprafață totală măsurată = 2683,00 mp					
Suprafață din act = 2682,67 mp					

Executant,
SC Topo Nord Est SRL
08.08.2013

Se confirmă suprafața din măsurători și introducerea imobilului în baza de date

PREȘEDINTE
Florin Turcanu

Contrasemnează,
SECRETAR AL JUDEȚULUI
Marcel - Stelica Bejenariu

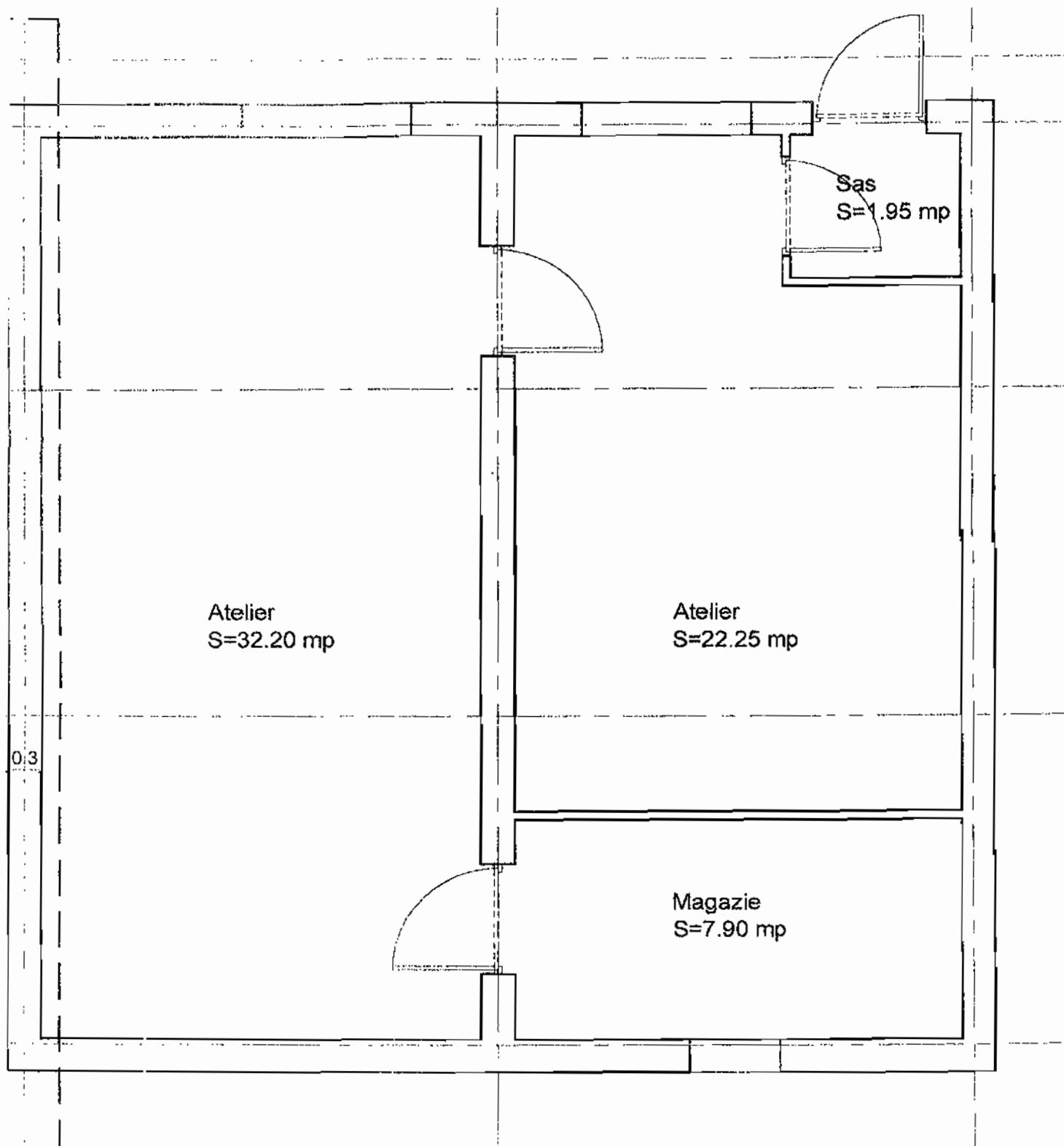

PREȘEDINTE,
Florin Turcanu

Contrasemnează,
SECRETAR AL JUDEȚULUI
Marcel - Stelica Bejenariu