



# ROMÂNIA

## CONSILIUL JUDEȚEAN BOTOȘANI

Piața Revoluției 1-3, Tel.0231-514712, 514713, 514714; Fax 0231-515020; e-mail: consiliu@cjbotosani.ro

### HOTĂRÂRE

**privind aprobarea organigramelor și statelor de funcții pe anul 2007 pentru instituțiile publice și societățile comerciale de interes județean**

**Consiliul Județean Botoșani întrunit în ședință ordinară în data de 30 noiembrie 2006,**

**având în vedere** Raportul de specialitate al Direcției Buget - Finanțe prin care se propune aprobarea organigramelor și statelor de funcții pentru instituțiile publice și societățile comerciale subordonate, pe anul 2007,

**analizând** Expunerea de motive a Președintelui Consiliului Județean Botoșani,

**văzând** Rapoartele de avizare ale comisiilor:

- pentru administrația publică locală, juridică, apărarea ordinii publice, respectarea drepturilor și libertăților cetățenilor, relațiile cu aceștia și protecția socială;

- de studii, prognoze economico-sociale, buget, finanțe, administrarea domeniului public și privat al județului și agricultură;

- pentru activități științifice, învățământ, sănătate, cultură, pentru românii din exterior, activități sportive, de agrement și culte religioase;

- pentru servicii publice și comerț;

- de organizare și dezvoltare urbanistică, realizarea lucrărilor publice, ecologie, protecția mediului, conservarea monumentelor istorice și de arhitectură;

- pentru integrare europeană,

**în baza** propunerilor instituțiilor publice și societăților comerciale subordonate Consiliului Județean Botoșani,

**în conformitate** cu prevederile art.104 alin.(1) lit."a" și alin.(2) lit."c" din Legea nr.215/2001, cu modificările și completările ulterioare, art.24 din Hotărârea Guvernului nr.281/1993, Ordonanței Guvernului nr.2/2006 și Ordonanței Guvernului nr.3/2006, aprobată prin Legea nr.323/2006,

**în temeiul** art.109 din Legea administrației publice locale nr.215/2001, cu modificările și completările ulterioare,

### h o t ă r ă ș t e:

**Art.1** - Se aprobă situația funcțiilor publice, organigrama și statul de funcții pe anul 2007 ale Direcției Generale de Asistență Socială și Protecția Copilului Botoșani, conform anexelor nr.1, 2 și 3, care fac parte integrantă din prezenta hotărâre.

**Art.2** - Se aprobă organigramele și statele de funcții pentru aparatul propriu și personalul preluat din șomaj, pe anul 2007, ale Direcției Județene de Drumuri și Poduri Botoșani, conform anexelor nr.4, 5, 6, 7, 8 și 9, care fac parte integrantă din prezenta hotărâre.

**Art.3** - Se aprobă situația funcțiilor publice, organigrama și statul de funcții, pe anul 2007, ale Serviciului Public Comunitar de Evidență a Persoanelor al județului Botoșani, conform anexelor nr.10, 11 și 12, care fac parte integrantă din prezenta hotărâre.

**Art.4** - Se aprobă organigrama și statul de funcții pe anul 2007, ale Muzeului Județean Botoșani, conform anexelor nr.13 și 14, care fac parte integrantă din prezenta hotărâre.

**Art.5** - Se aprobă organigrama și statul de funcții, pe anul 2007, ale Bibliotecii Județene „Mihai Eminescu” Botoșani, conform anexelor nr.15 și 16, care fac parte integrantă din prezenta hotărâre.

**Art.6** - Se aprobă organigrama și statul de funcții, pe anul 2007, ale Orchestrei Populare „Rapsozii Botoșanilor”, conform anexelor nr.17 și 18, care fac parte integrantă din prezenta hotărâre.

**Art.7** - Se aprobă organigrama și statul de funcții, pe anul 2007, ale Școlii Populare de Arte și Meserii Botoșani, conform anexelor nr.19 și 20, care fac parte integrantă din prezenta hotărâre.

**Art.8** - Se aprobă organigrama și statul de funcții, pe anul 2007, ale Centrului Județean pentru Conservarea și Promovarea Culturii Tradiționale Botoșani, conform anexelor nr.21 și 22, care fac parte integrantă din prezenta hotărâre.

**Art.9** - Se aprobă organigrama și statul de funcții, pe anul 2007, ale Memorialului Ipotești - Centrul Național de Studii „Mihai Eminescu”, conform anexelor nr.23 și 24, care fac parte integrantă din prezenta hotărâre.

**Art.10** - Se aprobă organigrama și statul de funcții, pe anul 2007, ale Unității de Asistență Medico-Socială Sulița, conform anexelor nr.25 și 26, care fac parte integrantă din prezenta hotărâre.

**Art.11** - Se aprobă organigrama și statul de funcții pe anul 2007, ale Unității de Asistență Medico-Socială Suharău, conform anexelor nr.27 și 28, care fac parte integrantă din prezenta hotărâre.

**Art.12** - Se aprobă organigrama și statul de funcții pe anul 2007, ale Unității de Asistență Medico-Socială Mihăileni, conform anexelor nr.29 și 30, care fac parte integrantă din prezenta hotărâre.

**Art.13** - Se aprobă organigrama și statul de funcții pe anul 2007, ale S.C. „APA GRUP” S.A. Botoșani, conform anexelor nr.31, 31a, 31b, 31c, 31d, 31e, 31f și 32, care fac parte integrantă din prezenta hotărâre.

**Art.14** - Se aprobă organigrama și statul de funcții pe anul 2007, ale S.C. „PROTECT PLANT” S.A. Botoșani, conform anexelor nr.33 și 34, care fac parte integrantă din prezenta hotărâre.

**Art.15** - Președintele Consiliului Județean Botoșani asigură aducerea la îndeplinire a prevederilor prezentei hotărâri prin direcțiile din aparatul de specialitate, instituțiile publice și societățile comerciale nominalizate la art.1 - 14.

**PREȘEDINTE  
CONSTANTIN CÂNTAC**



**CONTRASEMNEAZĂ:  
SECRETAR AL JUDEȚULUI,  
MARCEL-STELIĂ BEJENARIU**



Botoșani,  
30.11. 2006

Nr. 118

**SITUAȚIA FUNCȚIILOR PUBLICE**  
din cadrul **DIRECȚIEI GENERALE DE ASISTENȚĂ SOCIALĂ ȘI**  
**PROTECȚIA COPILULUI BOTOȘANI**

- 1. TOTAL POSTURI BUGETARE.....1268,5**  
Din care :  
Funcții publice.....85  
Funcții contractuale..... 1183,5
- 2. TOTAL FUNCȚII DE CONDUCERE.....27**  
Din care :  
Funcții publice.....10  
Funcții contractuale..... 17
- 3. TOTAL POSTURI DE EXECUȚIE.....1241,5**  
Din care :  
Funcții publice..... 75  
Funcții contractuale.....1166,5

**FUNCȚIILE PUBLICE DE EXECUȚIE pe clase și grade profesionale :**

CLASA	NUMĂR POSTURI	GRAD PROFESIONAL	NUMĂR POSTURI
I	62	Superior	18
		Principal	21
		Asistent	22
		Debutant	1
II	1	Superior	-
		Principal	-
		Asistent	1
		Debutant	-
III	12	Superior	9
		Principal	1
		Asistent	2
		Debutant	-

PREȘEDINTE,  
Constanța Conțac

CONTRASEMNEAZĂ,  
SECRETARUL JUDEȚULUI,  
Marcel Stelică Bejenariu



**STATUL DE FUNCȚII**  
**al Direcției Generale de Asistență Socială și Protecția Copilului Botoșani,**  
**pe anul 2007**

Nr. crt.	Funcția	Nivel studii	Clasă/Grad/Treaptă profesională	Număr posturi	Salariul de bază - lei -		Fondul de salarii de bază lunar - lei -		Actul normativ care a stat la baza stabilirii salariilor de bază / anexa
					Limite minime	Limite maxime	(col.4x5) minim	(col.4x6) maxim	
0	1	2	3	4	5	6	7	8	9
<b>A. FUNCȚII DE EXECUȚIE</b>									
<b>I. PERSONAL CONTRACTUAL</b>									
1	Inspector de specialitate	S	IA	24	487	1007	11688	24168	O.G.nr.3/2006 Anexa II b
2	Referent	SSD	IA	6	471	716	2826	4296	O.G.nr.3/2006 Anexa II b
3	Inspector	M	IA	38	471	658	17898	25004	O.G.nr.3/2006 Anexa II b
4	Asistent social	S	-	24	454	752	10896	18048	O.G.nr.3/2006 Anexa IV/11b
5	Psiholog	S	-	8	454	752	3632	6016	O.G.nr.3/2006 Anexa IV/11b
6	Psihopedagog	S	-	2,5	454	752	1135	1880	O.G.nr.3/2006 Anexa IV/11b
7	Kinetoterapeut	S	-	3	454	752	1362	2256	O.G.nr.3/2006 Anexa IV/11b
8	Logoped	S	-	0,50	454	752	227	376	O.G.nr.3/2006 Anexa IV/11b
9	Medic	S	primar	1,50	668	1360	1002	2040	O.G.nr.3/2006 Anexa IV/11b
10	Medic	S	specialist	5,5	572	974	3146	5357	O.G.nr.3/2006 Anexa IV/11b
11	Asistent medical	PL	principal	79	446	780	35234	61620	O.G.nr.3/2006 Anexa IV/11b
12	Asistent medical	M	principal	1	446	724	446	724	O.G.nr.3/2006 Anexa IV/11b
13	Soră medicală	M	principal	4	435	652	1740	2608	O.G.nr.3/2006 Anexa IV/11b
14	Educator puericultor	PL	principal	1	446	780	446	780	O.G.nr.3/2006 Anexa IV/11b
15	Instructor educație	M	principal	202	446	724	90092	146248	O.G.nr.3/2006 Anexa IV/11b
16	Instructor ergo	M	principal	1	446	724	446	724	O.G.nr.3/2006 Anexa IV/11b
17	Ergoterapeut	M	principal	2	446	724	892	1448	O.G.nr.3/2006 Anexa IV/11b
18	Asistent social/lucrător	PL/M	principal	4	446	780	1784	3120	O.G.nr.3/2006 Anexa IV/11b



24	Referent	M	IIIA2	1	-	485	-	485	O.G.nr.2/2006 Anexa IV b
25	Referent	M	IIIA3	1	-	467	-	467	O.G.nr.2/2006 Anexa IV b
<b>TOTAL II:</b>		<b>X</b>	<b>X</b>	<b>85</b>	<b>X</b>	<b>X</b>	<b>X</b>	<b>70.211</b>	<b>X</b>
<b>TOTAL A: (I+II)</b>		<b>X</b>	<b>X</b>	<b>1268,50</b>	<b>X</b>	<b>X</b>	<b>X</b>	<b>797.912</b>	<b>X</b>

### B. FUNCȚII DE CONDUCERE

Nr. crt.	Funcția		Număr posturi	Indemnizația de conducere		Fond lunar indemnizații - lei-	Actul normativ care a stat la baza stabilirii indemnizațiilor/anexa	
	de execuție	de conducere		Salariu I de bază	%			
<b>0</b>	<b>1</b>	<b>2</b>	<b>3</b>	<b>4</b>	<b>5</b>	<b>6</b>	<b>7</b>	<b>8</b>
1	Inspector M IA	Șef serviciu	2	658	30	197	395	O.G. nr.3/2006 Anexa VI/1b
2	Asistent medical principal PL	Șef centru	1	780	30	234	234	O.G. nr.3/2006 Anexa VI/1b
3	Inspector SSD IA	Șef centru	1	716	30	215	215	O.G. nr.3/2006 Anexa VI/1b
4	Instructor de educație principal	Șef centru	2	724	30	217	434	O.G. nr.3/2006 Anexa VI/1b
5	Inspector de specialitate S IA	Șef centru	11	1007	30	302	3323	O.G. nr.3/2006 Anexa VI/1b
<b>TOTAL I:</b>			<b>17</b>	<b>X</b>	<b>X</b>	<b>X</b>	<b>4.601</b>	<b>X</b>

### II. FUNCȚIONARI PUBLICI

1	Consilier superior 1	Director executiv	1	1239	50	620	620	O.G. nr.2/2006 Anexa IVb/C
2	Consilier superior 1	Director executiv adjunct	3	1239	40	496	1488	O.G. nr.2/2006 Anexa IVb/C
3	Consilier superior 1	Șef serviciu	4	1239	30	372	1488	O.G. nr.2/2006 Anexa IVb/C
4	Consilier superior 2	Șef serviciu	1	1095	30	329	329	O.G. nr.2/2006 Anexa IVb/C
5	Consilier juridic superior 2	Șef serviciu	1	1095	30	329	329	O.G. nr.2/2006 Anexa IVb/C
<b>TOTAL II:</b>			<b>10</b>	<b>X</b>	<b>X</b>	<b>X</b>	<b>4.254</b>	<b>X</b>
<b>TOTAL B: (I+II)</b>			<b>27</b>	<b>X</b>	<b>X</b>	<b>X</b>	<b>8.855</b>	<b>X</b>

### C. ALTE DREPTURI

Nr. crt.	Denumire	Număr beneficiari	Fond lunar - lei -	Actul normativ care a stat la baza stabilirii dreptului
<b>0</b>	<b>1</b>	<b>2</b>	<b>3</b>	<b>4</b>
1	Spor vechime	1100	159488	H.G. nr.281/1993 art.7
2	Spor condiții de muncă	1268,5	84616	H.G. nr.281/1993, art.8 și art.11 coroborat cu O.G. nr.2/2006 și O.G. nr.3/2006
3	Spor repaus săptămânal - ore	300	109836	H.G. nr.281/1993 art.9 și art.10

	suplimentare				
4.	Spor viză control financiar preventiv	3	929		Legea nr.84/2003 art.13 alin.(7)
5.	Spor complexitate audit	2	619		Legea nr.672/2002 art.18
6.	Salariu de merit	190	119701		O.G. nr.2/2006, O.G. nr.3/2006
	<b>TOTAL C:</b>	<b>x</b>	<b>475.189</b>		<b>x</b>
	<b>TOTAL - fond salarii (A+B+C)</b>	<b>x</b>	<b>1.281.956</b>		<b>x</b>

**Notă:** Modificările drepturilor salariale, ca urmare a aplicării unor acte normative ulterioare vor fi aprobate prin dispoziția conducătorului instituției, care răspunde de realitatea și legalitatea acestora.

**PREȘEDINȚUL,**  
*Constantin Ghiță*

Contrasemnează,  
**SECRETAR AL JUDEȚULUI,**  
**Marcel-Stelică Bejenariu**





**ORGANIGRAMA**  
**DIRECȚIEI JUDEȚENE DE DRUMURI ȘI PODURI BOTOȘANI**  
pe anul 2007

T- total personal  
C- personal de conducere

**CONSILIUL JUDEȚEAN BOTOȘANI**

DIRECȚIA JUDEȚEANĂ DE DRUMURI  
ȘI PODURI BOTOȘANI

TOTAL		din care:	
POSTURI		DE CONDUCERE	DE EXECUȚIE
64	7	57	
FP	CM	FP	CM
18	46	2	5
		16	41

DIRECTOR EXECUTIV  
FP-1

COMPARTIMENT FINANCIAR-  
CONTABIL, PERSONAL, GESTIUNEA  
FUNCȚIILOR PUBLICE  
CM-2

DIRECTOR EXECUTIV  
ADJUNCT  
FP-1

COMPARTIMENT  
AUDIT INTERN  
FP-1

COMPARTIMENT REGULAMENTĂRI  
ADMINISTRATIVE  
CM-4

COMPARTIMENT  
PROGRAME INVESTIȚII  
FP-8

SECTIA BOTOȘANI  
CM-17

SECTIA TRUȘEȘTI  
CM-4

SECTIA DORHOI  
CM-4

SECTIA SĂVENI  
CM-4

COMPARTIMENT UTILAJE  
INTERVENȚII  
CM-10

PROTECȚIA MUNCII,  
CARTE TEHNICĂ  
FP-2

ADMINISTRATIV  
FP-1  
CM-4

INVESTIȚII, PROGNOZE  
FP-6

AVIZE, AUTORIZAȚII  
CTC, PSI  
FP-2

Președinte  
Constanța Conțac

Contrasemnează,  
Secretar al Județului,  
Marcel-Steluța Bejenariu

**ORGANIGRAMA**  
**DIRECȚIEI JUDEȚENE DE DRUMURI ȘI PODURI BOTOȘANI**  
**pe anul 2007**

pentru personalul preluat din șomaj și încadrat  
cu contract de muncă pe durată determinată (3 luni) în  
perioada lunilor 01.01.2007 - 31.03.2007  
pentru activitatea de iarnă

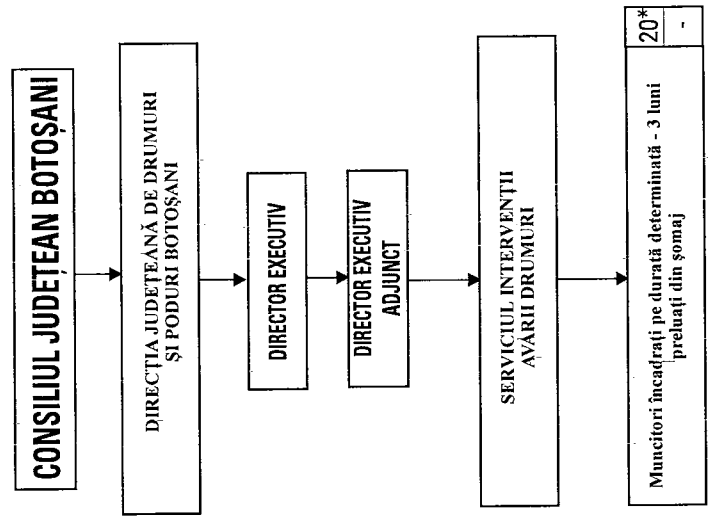

T- total personal  
C- personal de conducere

TOTAL PERSONAL	încadrat pe durată determinată 3 luni (01.01.2007 - 31.03.2007)	din care:		
		DE CONDUCERE	DE EXECUȚIE	din care: muncitori
20	20	-	20	20

\* ) Cei 20 de muncitori preluați din șomaj vor desfășura activități specifice de iarnă la cele 4 baze: Botoșani, Trușești, Dorohoi și Săveni.

**Președinte**  
**Constanțin Conțac**

**Contrasemnează,**  
**Secretar al Județului,**  
**Marcel-Steliță Bejenariu**

**ORGANIGRAMA**  
**DIRECȚIEI JUDEȚENE DE DRUMURI ȘI PODURI BOTOȘANI**  
**pe anul 2007**

pentru personalul preluat din șomaj și încadrat  
cu contract de muncă pe durată determinată (8 luni) în  
perioada lunilor 01.04.2007 - 30.11.2007

TOTAL PERSONAL	încadrat pe durată determinată 8 luni	din care:		
		DE CONDUCERE	DE EXECUȚIE	din care: muncitori
45	45	-	45	45

T- total personal  
C- personal de conducere

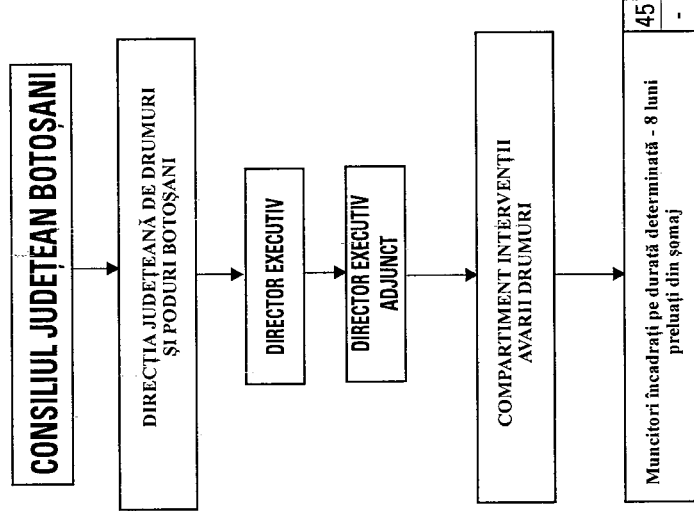

Președinte,  
Consiliul Județean Botoșani

Contrasemnează,  
Secretar al Județului,  
Marcel-Stelica Bejenariu

STATUL DE FUNCȚII  
al Direcției Județene de Drumuri și Poduri Botoșani, pe anul 2007

Nr. crt.	Funcția	Nivel studii	Grad/ treaptă; Clasă, grad profesional, treaptă salarizare	Număr posturi	Salariul de bază - lei -		Fondul de salarii de bază lunar - lei -		Actul normativ care a stat la baza stabilirii salariilor de bază / anexa	
					Limite minime	Limite maxime	(col.4x5) minim	(col.4x6) maxim		
0	1	2	3	4	5	6	7	8	9	
<b>A. Funcții de execuție</b>										
<b>I. PERSONAL CONTRACTUAL</b>										
1.	Inspector de specialitate	S	IA	1	487	1007	487	1007	O.G. nr.3/2006 Anexa IIb	
2.	Referent	M	I	1	462	614	462	614	O.G.nr.3/2006 Anexa V/2b	
3.	Casier, magaziner	M	I	1	419	528	419	528	O.G.nr.3/2006 Anexa V/2b	
4.	Funcționar (arhivar)	M	II	1	419	474	419	474	O.G.nr.3/2006 Anexa V/2b	
5.	Îngrijitor		I	1	412	429	412	429	O.G.nr.3/2006 Anexa V/2b	
6.	Paznic		I	1	412	429	412	429	O.G.nr.3/2006 Anexa V/2b	
7.	Muncitor calificat		I	18	452	571	8136	10278	O.G.nr.3/2006 Anexa V/2b	
8.	Muncitor calificat		II	10	444	541	4440	5410	O.G.nr.3/2006 Anexa V/2b	
9.	Muncitor calificat		III	6	436	504	2616	3024	O.G.nr.3/2006 Anexa V/2b	
10.	Muncitor calificat		V	4	419	437	1676	1748	O.G.nr.3/2006 Anexa V/2b	
11.	Muncitor calificat		VI	1	412	429	412	429	O.G.nr.3/2006 Anexa V/2b	
12.	Muncitor necalificat			1	404	419	404	419	O.G.nr.3/2006 Anexa V/2b	
<b>TOTAL I</b>					<b>x</b>	<b>x</b>	<b>x</b>	<b>20295</b>	<b>24789</b>	<b>x</b>
<b>II. FUNCȚIONARI PUBLICI</b>										
1.	Consilier	S	IS1	7	-	1239	-	8673	O.G.nr.2/2006 Anexa IVb	
2.	Consilier	S	IS2	2	-	1095	-	2190	O.G.nr.2/2006 Anexa IVb	
3.	Consilier	S	IS3	2	-	951	-	1902	O.G.nr.2/2006 Anexa IVb	
4.	Consilier	S	IA3	1	-	570	-	570	O.G.nr.2/2006 Anexa IVb	
5.	Auditor	S	IA2	1	-	624	-	624	O.G.nr.2/2006 Anexa IVb	
6.	Inspector	S	IA2	1	-	624	-	624	O.G.nr.2/2006 Anexa IVb	
7.	Referent specialitate	SSD	IIS1	1	-	790	-	790	O.G.nr.2/2006 Anexa IVb	
8.	Referent specialitate	SSD	IIA2	1	-	502	-	502	O.G.nr.2/2006 Anexa IVb	
9.	Referent	M	IIIS1	2	-	731	-	1462	O.G.nr.2/2006 Anexa IVb	

TOTAL II		x	x	18	x	x	x	17337	x
TOTAL A ( I+II )		x	x	64	x	x	x	42126	x
<b>B. FUNCȚII DE CONDUCERE</b>									
Nr. crt.	Funcția	Număr posturi	Indemnizația de conducere		Fond lunar indemnizații		Actul normativ care a stat la baza stabilirii indemnizațiilor/anexa		
<b>0</b>	<b>1</b>	<b>2</b>	%	Suma - lei -	- lei -	<b>5</b>	<b>6</b>		
			<b>3</b>	<b>4</b>					
<b>I. PERSONAL CONTRACTUAL</b>									
1.	Șef serviciu	1	30	303	303	303	O.G. nr.3/2006 Anexa VI/1b		
2.	Șef formație muncitori	4	15	86	344	344	O.G. nr.3/2006 Anexa VI/1b		
<b>TOTAL I</b>		<b>5</b>	<b>x</b>	<b>x</b>	<b>647</b>	<b>647</b>	<b>x</b>		
<b>II. FUNCȚIONARI PUBLICI</b>									
1.	Director executiv	1	50	620	620	620	O.G.nr.2/2006 Anexa IVb		
2.	Director executiv adjunct	1	40	496	496	496	O.G.nr.2/2006 Anexa IVb		
<b>TOTAL II</b>		<b>2</b>	<b>x</b>	<b>x</b>	<b>1116</b>	<b>1116</b>	<b>x</b>		
<b>TOTAL B ( I+II )</b>		<b>7</b>	<b>x</b>	<b>x</b>	<b>1763</b>	<b>1763</b>	<b>x</b>		
<b>C. ALTE DREPTURI</b>									
Nr. crt.	Denumire	Număr beneficiari	Fond lunar - lei -		Actul normativ care a stat la baza stabilirii dreptului				
<b>0</b>	<b>1</b>	<b>2</b>	<b>3</b>	<b>4</b>					
1.	Spor vechime	64	10534	H.G. nr.281/1993 și O.G. nr.3/2006 art.21					
2.	Spor ore suplimentare	60	7263	H.G. nr.281/1993, art.13 și O.G. nr.3/2006 art.18					
3.	Salariu de merit	10	1004	O.G. nr.2/2006 art.8 și O.U.G. nr.3/2006 art.10					
4.	Spor control financiar preventiv, audit	2	466	Legea nr.84/2003, Legea nr.672/2002					
5.	Spor de noapte	3	425	H.G. nr.281/1993 art.11					
6.	Spor condiții vătămătoare	64	1975	H.G. nr.281/1993 art.8 alin.(1) lit."a"					
<b>TOTAL C</b>		<b>x</b>	<b>21667</b>	<b>x</b>					
<b>TOTAL - fond salarii (A+B+C)</b>		<b>x</b>	<b>65556</b>	<b>x</b>					

**Notă:** Modificările drepturilor salariale, ca urmare a aplicării unor acte normative ulterioare vor fi aprobate prin dispoziția conducătorului instituției, care răspunde de realitatea și legalitatea acestora.

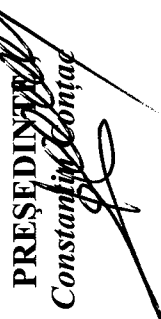
PREȘEDINȚUL  
Constanța  

Contrasemnează,  
SECRETAR AL JUDEȚULUI,  
Marcel-Stelică Bejenariu  

**STATUL DE FUNCȚII**  
pentru personalul preluat din șomaj și încadrat pe durată  
determinată (3 luni) la Direcția Județeană de Drumuri și Poduri  
Botoșani (01.01.2007 – 31.03.2007)  
Finanțare AJOFM Botoșani și Consiliul Județean Botoșani  
pentru activitatea de iarnă

Nr. crt.	FUNCȚIA	Nivel studii	Treaptă profesională	Număr posturi aprobate	Salariu bază lunar - lei -	Fond salarii lunar (finanțare – contracte încheiate cu AJOFM) - lei -	Observații
<b>A. FUNCȚII DE EXECUȚIE</b>							
1.	Muncitori necalificați întreținere drumuri	-	-	20	330	6600	Convenție AJOFM (Legea nr.76/2002 art.78 și 79)
<b>TOTAL A:</b>							
				<b>20</b>	<b>330</b>	<b>6600</b>	<b>x</b>
<b>B. FUNCȚII DE CONDUCERE</b>							
-	-	-	-	-	-	-	-
-	-	-	-	-	-	-	-
<b>C. ALTE DREPTURI (finanțare de la bugetul Consiliului Județean)</b>							
Nr. crt.	Denumire	Număr beneficiari	Fond de salarii lunar - lei -	Actul normativ care stă la baza stabilirii dreptului			
1.	Spor vechime	20	1650	H.G. nr.281/1993			
<b>TOTAL C:</b>		<b>1650</b>	<b>1650</b>	<b>x</b>			
<b>TOTAL FOND SALARIILOR LUNAR (A+B+C)</b>		<b>8250 lei</b>					
<b>TOTAL FOND SALARIILOR 3 LUNI</b>		<b>24750 lei</b>					

**Notă:** Modificările drepturilor salariale, ca urmare a aplicării unor acte normative ulterioare vor fi aprobate prin dispoziția conducătorului instituției, care răspunde de realitatea și legalitatea acestora.

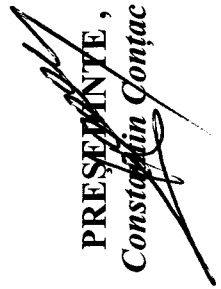
  
**PREȘEDINȚE,**  
Constantin Coțac

**Contrasemnează,**  
**SECRETAR AL JUDEȚULUI,**  
Marcel-Stelică Bejenariu



STATUL DE FUNCȚII  
pentru personalul preluat din șomaj și încadrat pe durată  
determinată (8 luni) la Direcția Județeană de Drumuri și Poduri  
Botoșani (01.04.2007 – 30.11.2007)  
Finanțare AJOFM Botoșani și Consiliul Județean Botoșani

Nr. crt.	FUNCȚIA	Nivel studii	Treaptă profesională	Număr posturi aprobate	Salariu bază lunar - lei -	Fond salarii lunar (finanțare – contracte încheiate cu AJOFM) - lei -	Observații
<b>A. FUNCȚII DE EXECUȚIE</b>							
1.	Muncitori necalificați întreținere drumuri	-	-	45	330	14850	Convenție AJOFM (Legea nr.76/2002 art.78 și 79)
<b>TOTAL A:</b>						<b>14850</b>	<b>x</b>
<b>B. FUNCȚII DE CONDUCERE</b>							
-	-	-	-	-	-	-	-
-	-	-	-	-	-	-	-
<b>C. ALTE DREPTURI (finanțare de la bugetul Consiliului Județean)</b>							
Nr. crt.	Denumire	Număr beneficiari	Fond de salarii lunar - lei -	Actul normativ care stă la baza stabilirii dreptului			
1.	Spor vechime	45	3713	H.G. nr.281/1993			
<b>TOTAL C:</b>			<b>3713</b>	<b>x</b>			
<b>TOTAL FOND SALARII LUNAR (A+B+C)</b>					<b>18563 lei</b>		
<b>TOTAL FOND SALARII 8 LUNI</b>					<b>148504 lei</b>		

**Notă:** Modificările drepturilor salariale, ca urmare a aplicării unor acte normative ulterioare vor fi aprobate prin dispoziția conducătorului instituției, care răspunde de realitatea și legalitatea acestora.

PREȘEDINȚUL,  
Constanța Coștăc

Contrasemnează,  
SECRETAR AL JUDEȚULUI,  
Marcel-Stelică Bejenariu

**SITUAȚIA FUNCȚIILOR PUBLICE**  
din cadrul **SERVICIULUI PUBLIC COMUNITAR DE EVIDENȚĂ A PERSOANELOR**  
**AL JUDEȚULUI BOTOȘANI, pentru anul 2007**

1. **TOTAL POSTURI BUGETATE** .....41 din care:  
    Funcții publice..... 34  
    Funcții contractuale ..... 7
2. **TOTAL FUNCȚII DE CONDUCERE**.....4  
    din care  
    Funcții publice (34 F.P. \* 12 % ).....4
3. **TOTAL POSTURI DE EXECUȚIE** .....37  
    din care:  
    Funcții publice .....30  
    Funcții contractuale..... 7

**TOTAL FUNCȚII PUBLICE de execuție** .....30  
    din care  
    pe clase, grade și trepte profesionale

CLASA	NUMĂR POSTURI	GRAD PROFESIONAL	TREAPTA DE SALARIZARE	NUMĂR POSTURI
I	16	Superior 4	1	2
			2	2
			3	-
		Principal 5	1	3
			2	1
			3	1
		Asistent 5	1	-
			2	1
			3	4
		Debutant 2	-	2
-	-			
II	3	Superior 1	1	1
			2	-
			3	-
		Principal 2	1	2
			2	-
			3	-
		Asistent	-	-
Debutant	-	-		
III	11	Superior 2	1	1
			2	1
			3	-
		Principal 5	1	3
			2	2
			3	-
		Asistent 4	1	-
			2	-
			3	4
		Debutant	-	-

PREȘEDINTE,  
CONSTANȚIN COTĂC

CONTRASEMNEAZĂ,  
SECRETAR AL JUDEȚULUI,  
MARCEL-STELICĂ BEJENARIU



# ORGANIGRAMA

## SERVICIULUI PUBLIC COMUNITAR DE EVIDENȚĂ A PERSOANELOR AL JUDEȚULUI BOTOȘANI

pe anul 2007

din care:

TOTAL POSTURI	DE CONDUCERE-4		DE EXECUTIE- 37	
FP	CM	FP	CM	FP
34	7	4	-	30
				7

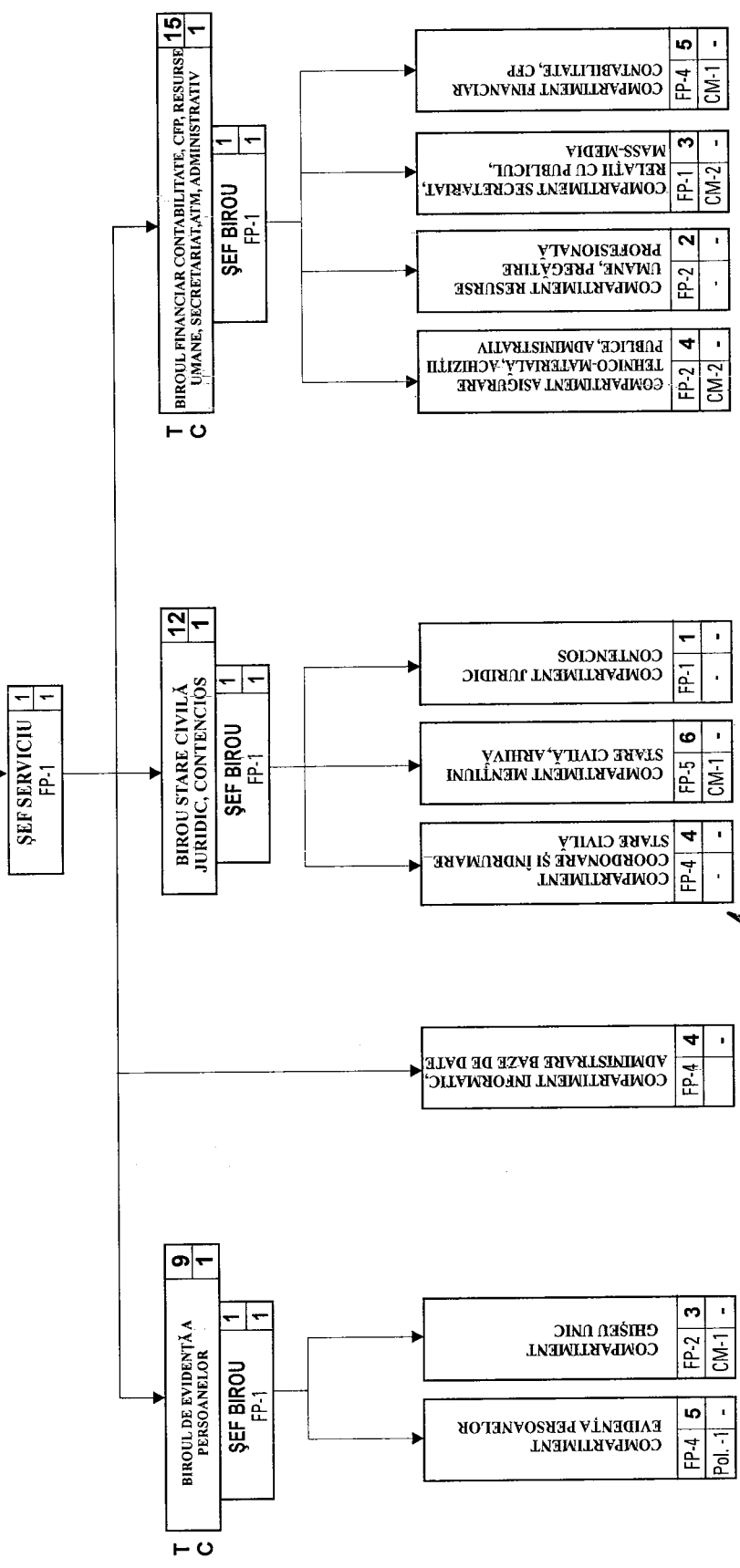
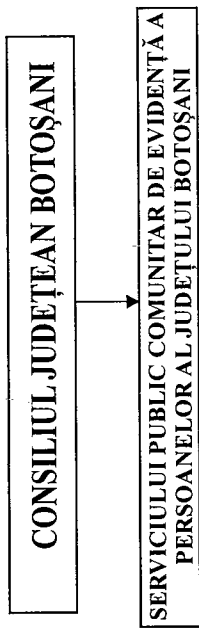

Legendă  
T - Total posturi  
C - posturi de conducere

Președinte,  
Constanța Conțaș

Contrasemnează,  
Secretar al Județului,  
Marcel-Stelică Bejenariu

STATUL DE FUNCȚII  
al Serviciului Public Comunitar de Evidență a Persoanelor al Județului Botoșani, pe anul 2007

Nr. crt.	Funcția	Nivel studii	Grad/ treaptă; Clasă, grad profesional, treaptă salarizare	Număr posturi	Salariul de bază - lei -		Fondul de salarii de bază lunar - lei -		Actul normativ care a stat la baza stabilirii salariilor de bază / anexa
					Limite minime	Limite maxime	(col.4x5) minim	(col.4x6) maxim	
<b>0</b>	<b>1</b>	<b>2</b>	<b>3</b>	<b>4</b>	<b>5</b>	<b>6</b>	<b>7</b>	<b>8</b>	<b>9</b>
<b>A. Funcții de execuție</b>									
<b>I. PERSONAL CONTRACTUAL</b>									
1	Consilier	S	IA	2	487	1007	974	2014	O.G. nr.3/2006 Anexa II b
2	Consilier	S	I	2	479	890	958	1780	O.G. nr.3/2006 Anexa II b
3	Analist (programator) ajutor	M	IA	1	448	630	448	630	O.G. nr.3/2006 Anexa V/1b
4.	Curier	M	I	1	412	429	412	429	O.G. nr.3/2006 Anexa V/2b
5.	Arhivar	M	II	1	429	517	429	517	O.G. nr.3/2006 Anexa V/2b
<b>TOTAL I</b>		<b>x</b>	<b>x</b>	<b>7</b>	<b>x</b>	<b>x</b>	<b>3221</b>	<b>5370</b>	<b>x</b>
<b>II. FUNCȚIONARI PUBLICI</b>									
1	Consilier (șef serviciu)	S	IS1	1	-	1465	-	1465	O.G. nr.2/2006 Anexa IIIb H.G. nr.2.104/2004,art.8 alin.(1)
2	Consilier (șef birou)	S	IS1	2	-	1239	-	2478	O.G. nr.2/2006 Anexa IVb
3	Consilier juridic	S	IS1	1	-	1095	-	1095	O.G. nr.2/2006 Anexa IVb
4.	Consilier	S	IS1	1	-	1465	-	1465	O.G. nr.2/2006 Anexa IIIb H.G.nr.2104/2004 art.8 alim.(1)
5.	Consilier	S	IS1	1	-	1239	-	1239	O.G. nr.2/2006 Anexa IVb
6.	Consilier	S	IS2	1	-	1095	-	1095	O.G. nr.2/2006 Anexa IVb
7.	Consilier	S	IP2	1	-	752	-	752	O.G. nr.2/2006 Anexa IVb

8.	Consilier	S	IP1	3	-	848	-	2544	O.G. nr.2/2006 Anexa IVb
9.	Consilier	S	IP3	1	-	698	-	698	O.G. nr.2/2006 Anexa IVb
10.	Consilier	S	IA3	1	-	570	-	570	O.G. nr.2/2006 Anexa IVb
11.	Consilier	S	ID	1	-	533	-	533	O.G. nr.2/2006 Anexa IVb
12.	Inspector	S	IA2	1	-	624	-	624	O.G. nr.2/2006 Anexa IVb
13.	Inspector	S	IA3	3	-	570	-	1710	O.G. nr.2/2006 Anexa IVb
14.	Inspector	S	ID	1	-	533	-	533	O.G. nr.2/2006 Anexa IVb
15.	Referent de specialitate	SSD	IIS1	1	-	1258	-	1258	O.G. nr.2/2006 Anexa III H.G.nr.2104/2004.art.8,alin..(1)
16.	Referent de specialitate	SSD	IIP1	2	-	589	-	1178	O.G. nr.2/2006 Anexa IVb
17.	Referent	M	IIS1	1	-	731	-	731	O.G. nr.2/2006 Anexa IVb
18.	Referent	M	IIS2	1	-	678	-	678	O.G. nr.2/2006 Anexa IVb
19.	Referent	M	IIP3	2	-	565	-	1130	O.G. nr.2/2006 Anexa IVb
20.	Referent	M	IIP1	1	-	570	-	570	O.G. nr.2/2006 Anexa IIIb H.G.nr.2104/2004.art.8,alin..(1)
21.	Referent	M	IIP2	2	-	545	-	1090	O.G. nr.2/2006 Anexa IVb
22.	Referent	M	IIIA3	4	-	467	-	1868	O.G. nr.2/2006 Anexa IIIb
<b>TOTAL II</b>		<b>x</b>	<b>x</b>	<b>33</b>	<b>x</b>	<b>x</b>	<b>x</b>	<b>25304</b>	<b>x</b>
<b>III. FUNCȚIONARI PUBLICI CU STATUT SPECIAL (POLIȚIȘTI)</b>									
1.	Consilier (șef birou)	S	IS2	1	-	1095	-	1095	O.G. nr.2/2006 Anexa IVb
<b>TOTAL III</b>		<b>x</b>	<b>x</b>	<b>1</b>	<b>x</b>	<b>x</b>	<b>x</b>	<b>1095</b>	<b>x</b>
<b>TOTAL A (I+II+III)</b>		<b>x</b>	<b>x</b>	<b>41</b>	<b>x</b>	<b>x</b>	<b>x</b>	<b>31769</b>	<b>x</b>
<b>B. FUNCȚII DE CONDUCERE</b>									
Nr. crt.	Funcția	Număr posturi	Indemnizația de conducere		Fond lunar indemnizații		Actul normativ care a stat la baza stabilirii indemnizațiilor/anexa		
			%	Suma - lei -	indemnizații - lei-				
<b>0</b>	<b>1</b>	<b>2</b>	<b>3</b>	<b>4</b>	<b>5</b>	<b>6</b>			
<b>I. PERSONAL CONTRACTUAL</b>									
<b>II. FUNCȚIONARI PUBLICI</b>									
1.	Șef serviciu	1	30	440	440	440			O.G. nr.2/2006 Anexa IIIb H.G. nr.2.104/2004, art.8 alin.(1)
2.	Șef birou	2	25	310	620	620			O.G. nr.2/2006 Anexa IVb
<b>TOTAL II</b>		<b>2</b>	<b>x</b>	<b>x</b>	<b>1060</b>	<b>1060</b>			<b>x</b>
<b>III. FUNCȚIONARI PUBLICI CU STATUT SPECIAL</b>									
1.	Șef birou (polițist)	1	25	274	274	274			O.G. nr.2/2006 Anexa IVb
<b>TOTAL III</b>		<b>1</b>	<b>x</b>	<b>x</b>	<b>274</b>	<b>274</b>			<b>x</b>

<b>TOTAL B (I+II+III)</b>		<b>3</b>	<b>x</b>	<b>x</b>	<b>1334</b>	<b>x</b>
<b>C. ALTE DREPTURI</b>						
<b>Nr. crt.</b>	<b>Denumire</b>	<b>Număr beneficiari</b>	<b>Fond lunar - lei -</b>	<b>Actul normativ care a stat la baza stabilirii dreptului</b>	<b>4</b>	<b>x</b>
<b>0</b>	<b>1</b>	<b>2</b>	<b>3</b>			
1	Spor vechime	41	6354	H.G. nr.281/1993, art.7		
2	Spor control financiar preventiv	1	255	Legea nr.84/2003, art.13(7)		
3	Salar de merit	7	1472	O.G. nr.3/2006 art.10 O.G. nr.2/2006 art.8		
4	Spor condiții vătămătoare	41	3177	O.G.nr.3/2006, art.14 O.G.nr.2/2006, art.16		
<b>TOTAL C</b>		<b>x</b>	<b>11258</b>		<b>x</b>	
<b>TOTAL - fond salarii (A+B+C) - lei -</b>		<b>x</b>	<b>44361</b>		<b>x</b>	

**Notă:** Modificările drepturilor salariale, ca urmare a aplicării unor acte normative ulterioare vor fi aprobate prin dispoziția conducătorului instituției, care răspunde de realitatea și legalitatea acestora.

**PREȘEDINȚUL,**  
*Constanța Doțiac*

**Contrasemnează,**  
**SECRETAR AL JUDEȚULUI,**  
**Marcel-Stelică Băjenariu**



# ORGANIGRAMA MUZEULUI JUDEȚEAN BOTOȘANI pe anul 2007

TOTAL POSTURI 50,5	din care:	
	CONDUCERE	EXECUȚIE
7	43,5	din care: DESERV. 12

T- total personal  
C- personal de conducere

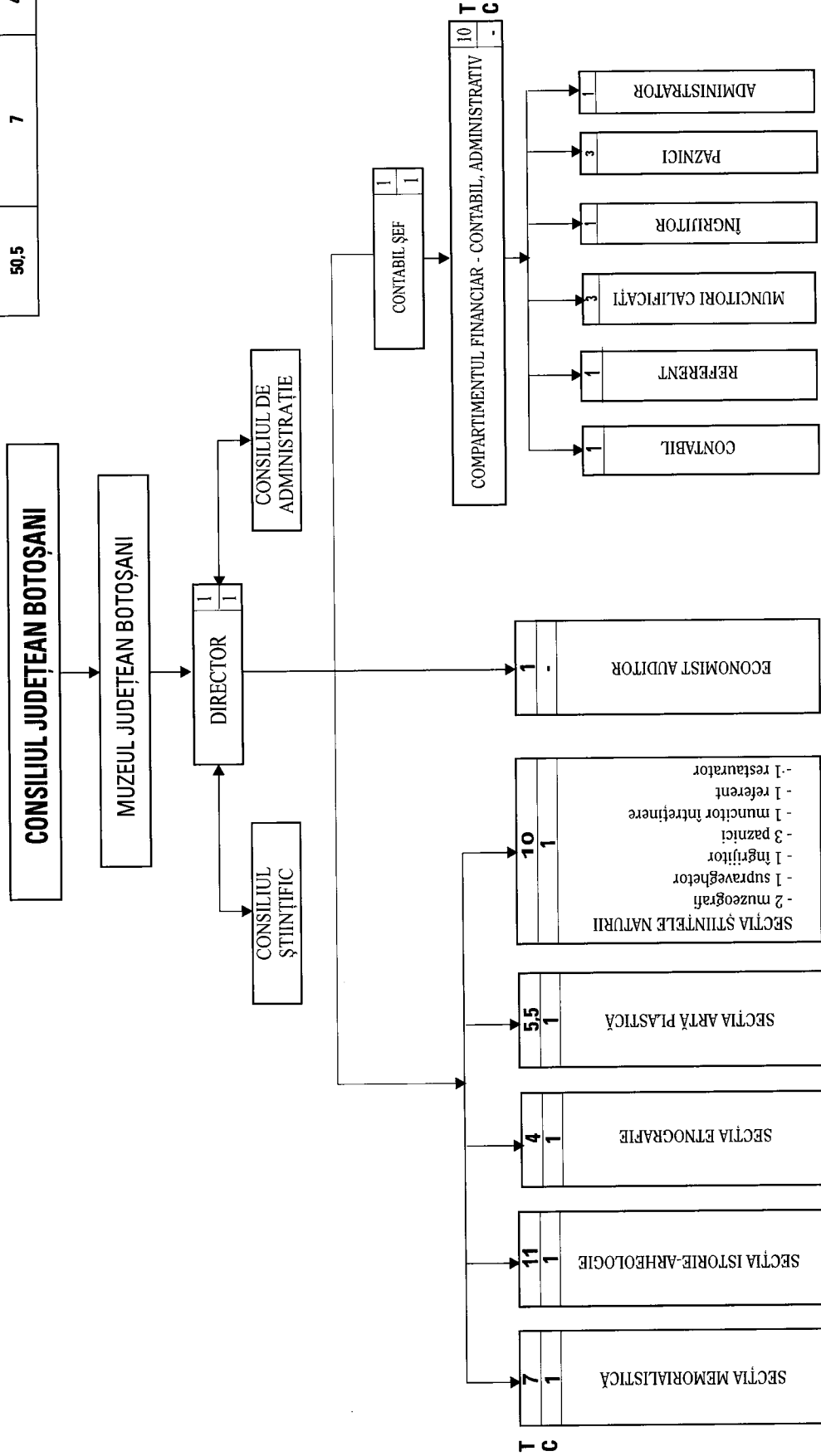

CONTRASEMNEAZĂ,  
SECRETAR AL JUDEȚULUI,  
Marcel-Stelică Bejenariu

PRESIDENTE,  
Constanța Conțac