



R O M Ȃ N I A
JUDEȚUL BOTOȘANI
CONSILIUL JUDEȚEAN

Botoșani, Piața Revoluției 1-3, Cod postal: 710236, Tel: +40 231 514712, +40 231 514713, +40 231 514714;
Fax: +40 231 514715, +40 231 515020, +40 231 536155, +40 231 529220; Web: www.cjbotosani.ro; E-mail: consiliu@cjbotosani.ro

HOTĂRÂRE

privind trecerea bunurilor Clădire II și terenul aferent în suprafață de 633 mp situate în Municipiul Dorohoi, str. Al.I. Cuza nr.15 din domeniul public al Județului Botoșani și administrarea Direcției Generale de Asistență Socială și Protecția Copilului Botoșani în domeniul public al Municipiului Dorohoi și administrarea Consiliului Local al Municipiului Dorohoi

CONSILIUL JUDEȚEAN BOTOȘANI, întrunit în ședința ordinară la data de 24.08.2016,

urmare adresei nr.9539 din 15.07.2016 a Primăriei Municipiului Dorohoi înregistrată la Consiliul Județean Botoșani cu nr.11390 din 21.07.2016, a Hotărârii Consiliului Local al Municipiului Dorohoi nr.20/13.07.2015 și

adresei nr.16548/16.06.2016 a Direcției Generale de Asistență Socială și Protecția Copilului Botoșani înregistrată la Consiliul Județean Botoșani sub nr.9328/17.06.2016,

analizând Expunerea de motive a Președintelui Consiliului Județean Botoșani prin care se propune aprobarea Clădire II și a terenului aferent în suprafață de 633 mp situate în Municipiul Dorohoi, str. Al.I. Cuza nr. 15, din domeniul public al Județului Botoșani și administrarea Direcției Generale de Asistență Socială și Protecția Copilului Botoșani în domeniul public al Municipiului Dorohoi și administrarea Consiliului Local al Municipiului Dorohoi,

având în vedere Raportul de specialitate comun al Direcției Administrarea Patrimoniului, Direcției Buget-Finanțe și Direcției Juridice, Administrație Publică Locală, văzând Rapoartele de avizare ale Comisiilor:

- pentru activități economice, buget, finanțe, administrarea domeniului public și privat al județului, servicii publice și agricultură,

- pentru învățământ, sănătate, familie, muncă și protecție socială, culte, activități social-culturale, sportive, tineret și de agrement,

- pentru administrație publică locală, juridică, disciplină, apărarea ordinii publice, respectarea drepturilor și libertăților cetățenilor, cooperare și parteneriate,

în baza prevederilor art.9 alin (3) din Legea nr. 213/1998 privind bunurile proprietate publică, cu modificările ulterioare,

în temeiul art.91 alin.(1) lit.c) și lit. f) din Legea administrației publice locale nr.215/2001, republicată, cu modificările ulterioare,

hotărăște:

Art.1 . (1) Se aprobă trecerea bunurilor Clădire II și a terenului aferent în suprafață de 633 mp situate în Municipiul Dorohoi, str. Al.I. Cuza nr. 15, din domeniul public al Județului Botoșani și administrarea Direcției Generale de Asistență Socială și

Protecția Copilului Botoșani în domeniul public al Municipiului Dorohoi și administrarea Consiliului Local al Municipiului Dorohoi.

(2) Datele de identificare ale bunurilor prevăzute la alin.(1) sunt cuprinse în Anexele nr.1 și 2, care fac parte integrantă din prezenta hotărâre.

Art.2. Predarea – primirea bunurilor imobile prevăzută la Art.1 se va face prin protocol încheiat între comisiile desemnate de conducătorii instituțiilor interesate, respectiv Consiliul Județean Botoșani, Consiliului Local al Municipiului Dorohoi, Direcția Generală de Asistență Socială și Protecția Copilului Botoșani pe de o parte și Municipiului Dorohoi pe de altă parte, în termen de 30 de zile de la data intrării în vigoare a prezentei hotărâri.

Art.3. Președintele Consiliului Județean Botoșani asigură ducerea la îndeplinire a prezentei hotărâri prin direcțiile din cadrul aparatului de specialitate și Direcția Generală de Asistență Socială și Protecția Copilului Botoșani.



CONTRASEMNEAZĂ:
SECRETAR AL JUDEȚULUI
Marcel – Stelică Bejenariu



Botoșani,
Nr. 122 din 24.08.2016

**Datele de identificare
ale bunurilor care se transmit din domeniul public al Județului Botoșani și administrarea Direcției
Generale de Asistență Socială și Protecția Copilului Botoșani, în domeniul public al Municipiului
Dorohoi și administrarea Consiliului Local al Municipiului Dorohoi**

Nr. crt.	Codul de clasificare	Denumirea bunului	Elemente de identificare	Anul dobândirii sau dării în folosință	Valoarea de inventar	Situația juridică actuală. Denumire act proprietate sau alte acte doveditoare
1	1.6.1.1.	Clădire II - Sediul Complex apartamente Casa mea și Floare de Colț	Construcție cu subsol în suprafață de 259 mp, parter în suprafață de 259 mp și etaj în suprafață de 247 mp, Scd de 775 mp – Dorohoi, strada Al. I. Cuza, nr. 15	1980	644.131,98	Domeniul public al Județului Botoșani conform H.C.J. nr. 62/28.05.2015
2	0.1.	Teren în suprafață de 633 mp (inclusiv de sub construcții)	Dorohoi, strada Al. I. Cuza, nr. 15, vecinătăți strada Al. I. Cuza, str. Cristalului, proprietăți particulare, teren Primăria Dorohoi	1923	14.844,75	Domeniul public al Județului Botoșani conform H.C.J. nr. 62/28.05.2015
TOTAL					658.976,73	



PRESEDINTE
Costică MACALEȚI

CONTRASEMNEAZĂ:
SECRETAR AL JUDEȚULUI
Marcel – Steliana BEJENARIU

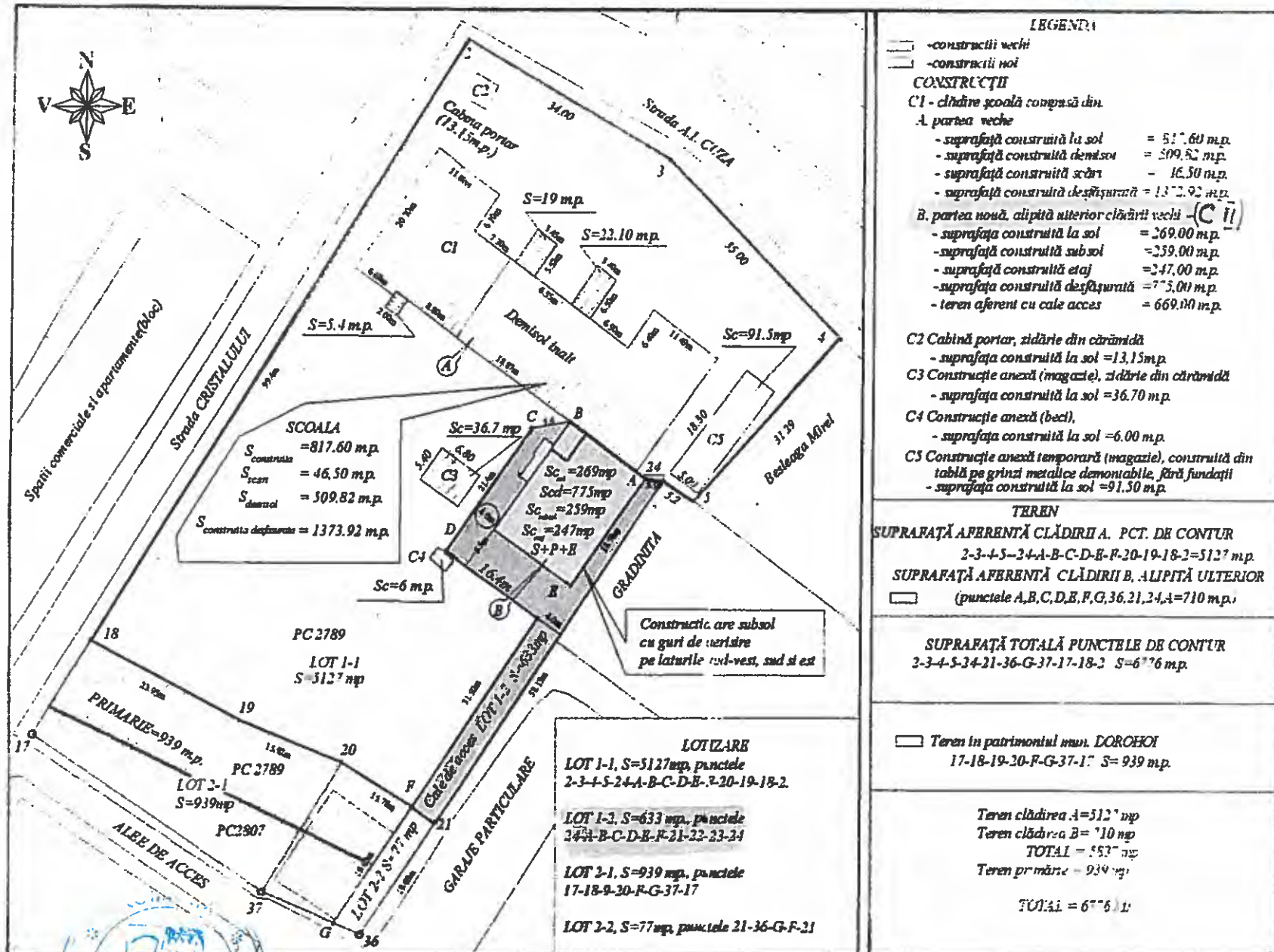

LEGENDA

- construcții vechi
- construcții noi

CONSTRUCȚII

C1 - clădire școală compusă din:

A. partea veche

- suprafață construită la sol = 517,60 mp.
- suprafață construită demisol = 509,82 mp.
- suprafață construită scări = 16,50 mp.
- suprafață construită desfășurată = 1373,92 mp.

B. partea nouă, alipită ulterior clădirii vechi (C1)

- suprafață construită la sol = 269,00 mp.
- suprafață construită subsol = 259,00 mp.
- suprafață construită etaj = 247,00 mp.
- suprafață construită desfășurată = 775,00 mp.
- teren aferent cu cale acces = 669,00 mp.

C2 Cabină portar, zidărie din cărămidă

- suprafața construită la sol = 13,15 mp.

C3 Construcție anexă (magazin), zidărie din cărămidă

- suprafața construită la sol = 36,70 mp.

C4 Construcție anexă (beci),

- suprafața construită la sol = 6,00 mp.

C5 Construcție anexă temporară (magazin), construită din tablă pe grinzi metalice demontabile, fără fundații

- suprafața construită la sol = 91,50 mp.

TEREN

SUPRAFAȚĂ AFERENTĂ CLĂDIRII A. PCT. DE CONTUR

2-3-4-5-24-A-B-C-D-E-F-20-19-18-2 = 5127 mp.

SUPRAFAȚĂ AFERENTĂ CLĂDIRII B, ALIPITĂ ULTERIOR

(punctele A,B,C,D,E,F,G,36,21,24,A=710 mp.)

SUPRAFAȚĂ TOTALĂ PUNCTELE DE CONTUR

2-3-4-5-34-21-36-G-37-17-18-2 S=6776 mp.

Teren în patrimoniul mui. DOROHOI

17-18-19-20-F-G-37-17 S= 939 mp.

Teren clădirea A=5127 mp

Teren clădirea B= 710 mp

TOTAL = 5837 mp

Teren primarie = 939 mp.

TOTAL = 6776 mp.

PREȘEDINTE
Costică MACALEȚI

Contrasemnează,
SECRETAR AL JUDEȚULUI
Marcel - Stelică BEJENARIU