

ROMÂNIA
JUDEȚUL BOTOȘANI
CONSILIUL JUDEȚEAN

Piața Revoluției 1-3, Tel.0231-514712, 514713, 514714; Fax 0231-514715; e-mail: consiliu@cjbotosani.ro

H O T Ă R Ă R E

privind modificarea situației funcțiilor publice, organigramei și statului de funcții ale Direcției Generale de Asistență Socială și Protecția Copilului Botoșani, pe anul 2008

Consiliul Județean Botoșani, întrunit în ședință ordinară în data de 30.10.2008, **urmare** adresei Direcției Generale de Asistență Socială și Protecția Copilului Botoșani fără număr din 22.09.2008, înregistrată la Consiliul Județean Botoșani la nr.11477 din 22.10.2008, **analizând** Expunerea de motive a Președintelui Consiliului Județean Botoșani privind propunerea de aprobare a modificării situației funcțiilor publice, organigramei și statului de funcții ale Direcției Generale de Asistență Socială și Protecția Copilului Botoșani, pe anul 2008, **având în vedere** Raportul de specialitate al Direcției Buget – Finanțe, **văzând** rapoartele de avizare ale Comisiilor :

- pentru administrația publică locală, juridică, apărarea ordinii publice, respectarea drepturilor și libertăților cetățenilor, relațiile cu aceștia și protecția socială ;
- de studii, prognoze economico-sociale, buget, finanțe, administrarea domeniului public și privat al județului și agricultură ;
- pentru activități științifice, învățământ, sănătate, cultură, pentru românii din exterior, activități sportive, de agrement și culte religioase;
- pentru servicii publice și comerț,

în baza Hotărârii Colegiului Director al Direcției Generale de Asistență Socială și Protecția Copilului Botoșani nr.2 din 18.09.2008, **în conformitate cu** prevederile art.91 alin (1) lit.”a” și alin.(2) lit.”c” din Legea nr.215/2001, republicată, cu modificările ulterioare, art. 9 și 33 din Ordonanța Guvernului nr.6/2007, modificată cu Ordonanța Guvernului nr.9/2008 și art.8 din Ordonanța Guvernului nr.10/2008, **în temeiul** art.97 alin.(1) din Legea administrației publice locale nr.215/2001, republicată.

h o t ă r ă ș t e :

Art.1 - Se aprobă modificarea situației funcțiilor publice, organigramei și statului de funcții ale Direcției Generale de Asistență Socială și Protecția Copilului Botoșani, pe anul 2008, conform anexelor nr.1, 2 și 3 care fac parte integrantă din prezenta hotărâre.

Art.2 - Anexele nr.1, 2 și 3 la prezenta hotărâre înlocuiesc anexele nr.1, 2 și 3 la Hotărârea Consiliului Județean Botoșani nr.100 din 21.11.2007.

Art.3 - Președintele Consiliului Județean Botoșani asigură aducerea la îndeplinire a prevederilor prezentei hotărâri prin direcțiile din cadrul aparatului de specialitate și Direcția Generală de Asistență Socială și Protecția Copilului Botoșani.

PREȘEDINTE,
Mihai Țăbuleac

Contrasemnează,
SECRETAR AL JUDEȚULUI,
Marcel - Stelică Bejenariu

Botoșani,
30 octombrie 2008
Nr. 123

SITUAȚIA FUNCȚIILOR PUBLICE

din cadrul DIRECȚIEI GENERALE DE ASISTENȚĂ SOCIALĂ ȘI PROTECȚIA COPILULUI BOTOȘANI

1. TOTAL POSTURI BUGETARE 1268,5
DIN CARE:
Funcții publice 85
Funcții contractuale 1183,5
2. TOTAL FUNCȚII DE CONDUCERE 29
DIN CARE:
Funcții publice 10
Funcții contractuale 19
3. TOTAL POSTURI DE EXECUȚIE 1239,5
DIN CARE:
Funcții publice 75
Funcții contractuale 1164,5

FUNCȚII PUBLICE DE EXECUȚIE pe grade profesionale:

CLASA	NUMĂR POSTURI	GRAD PROFESIONAL	NUMĂR DE POSTURI
I	67	Superior	22
		Principal	22
		Asistent	23
		Debutant	-
III	8	Superior	5
		Principal	1
		Asistent	2
		Debutant	-

PREȘEDINTE,
Mihai Țibuleac

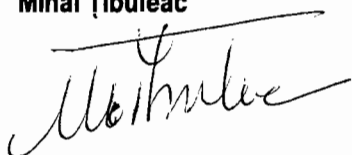

CONTRASEMNEAZĂ,
SECRETARUL JUDEȚULUI,
Marcel Stelică Bejenariu



ORGANIGRAMA

DIRECTIEI GENERALE DE ASISTENȚĂ SOCIALĂ ȘI PROTECȚIA COPILULUI BOTOSANI valabila din 01.10.2008

TOTAL POSTURI	DIN CARE:		DIN CARE:	
	FUNCȚII EXECUTIVE ȘI COND. EXECUTIVE	AMP	FUNCȚII EXECUTIVE ȘI COND. EXECUTIVE	AMP
1288,5	10	75	1184,5	350
				8

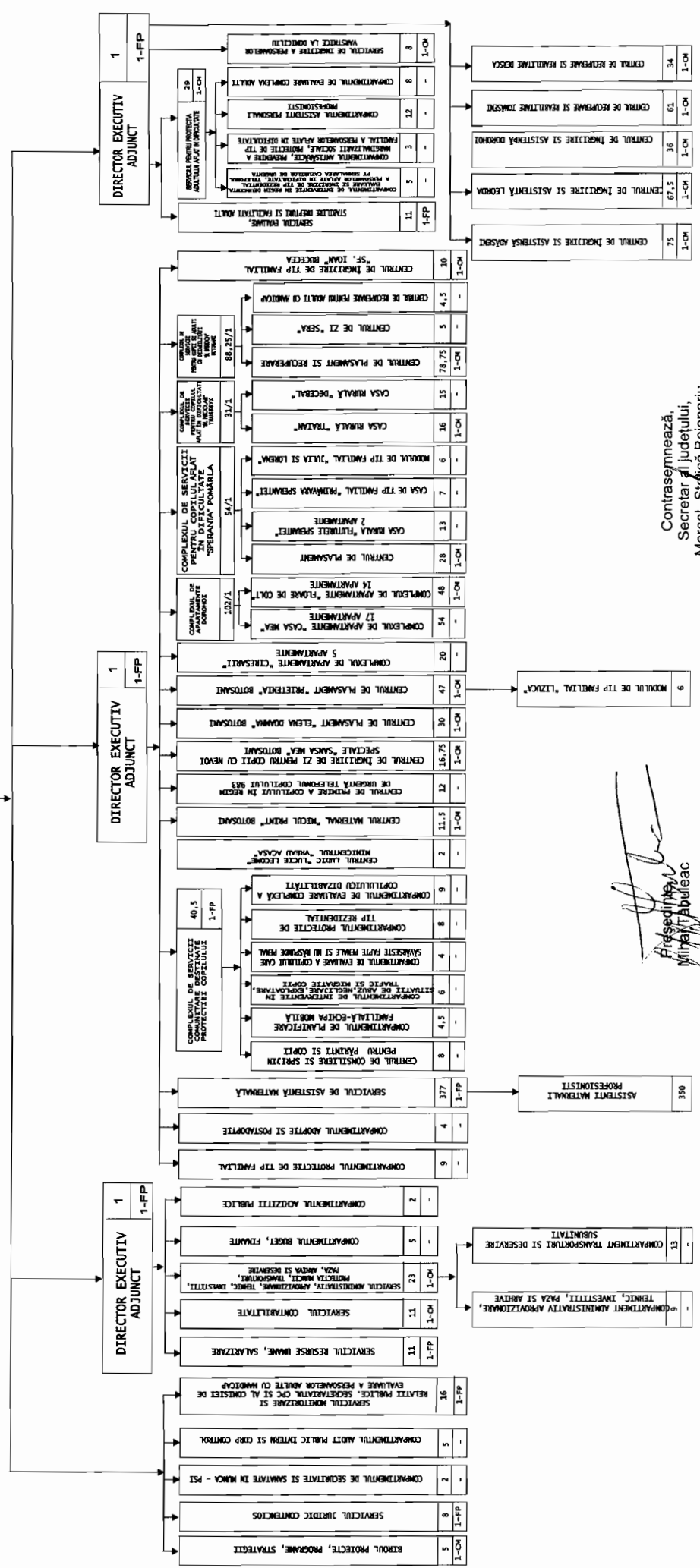
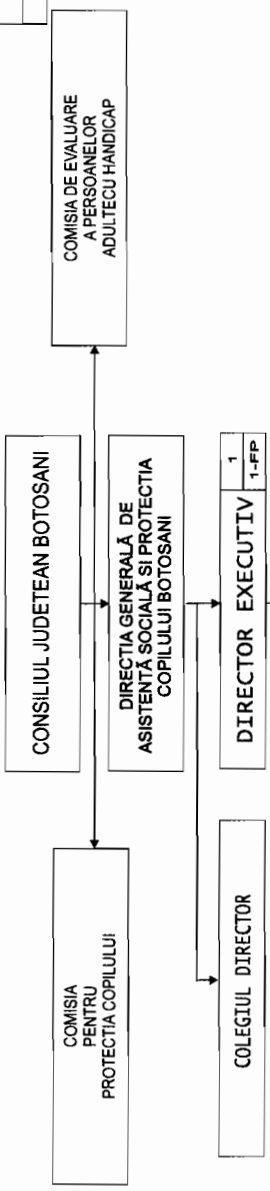

[Signature]
Președintele
Mihail Abuleac

[Signature]
Contrasemnează,
Secretar al județului,
Marcel-Stănică Bejenariu

Nr. crt	Funcții contractuale	Nivel Studii	clasa	grad profesional	Grad / treapta	Număr de posturi	Salariul de bază octombrie lei		Fond salarii de baza lunar lei		Actul normativ care a stat la baza stabilirii salariilor de bază / anexa
							limite minime	limite maxime	(col. 4x5) minim	(col.4x6) maxim	
A. FUNCȚII DE EXECUȚIE											
I. PERSONAL CONTRACTUAL											
1	INSPECTOR DE SPECIALITATE	S			IA	93	642	1322	59.706	122.946	OG nr. 10 / 2008 Anexa II b,c
2	REFERENT /INSPECTOR	SSD			IA	6	620	942	3.720	5.652	OG nr. 10 / 2008 Anexa II b,c
3	INSPECTOR	M			IA	29	620	865	17.980	25.085	OG nr. 10 / 2008 Anexa II b,c
4	KINETOTERAPEUT	S				3	735	1120	2.205	3.360	OG nr. 10 / 2008 Anexa IV / 11 b, c
5	MEDIC	S			primar	2,50	1365	1850	3.413	4.625	OG nr. 10 / 2008 Anexa IV / 11 b, c
6	MEDIC	S			specialist	4,50	1260	1589	5.670	7.151	OG nr. 10 / 2008 Anexa IV / 11 b, c
7	ASISTENT MEDICAL	PL			principal	74	662	1063	48.988	78.662	OG nr. 10 / 2008 Anexa IV / 11 b, c
10	ASISTENT MEDICAL	M			principal	1	683	987	683	987	OG nr. 10 / 2008 Anexa IV / 11 b, c
11	SORĂ MEDICALĂ	M/G			principal	6	630	888	3.780	5.328	OG nr. 10 / 2008 Anexa IV / 11 b, c
12	PEDAGOG DE RECUPERARE	PL/M			principal	3	662	1063	1.986	3.189	OG nr. 10 / 2008 Anexa IV / 11 b, c
13	EDUCATOR PUERICULTOR	PL			principal	1	662	1063	662	1.063	OG nr. 10 / 2008 Anexa IV / 11 b, c
14	INSTRUCTOR EDUCAȚIE	M			principal	205	683	987	140.015	202.335	OG nr. 10 / 2008 Anexa IV / 11 b, c
15	INSTRUCTOR ERGO	M			principal	1	683	987	683	987	OG nr. 10 / 2008 Anexa IV / 11 b, c
16	ERGOTERAPEUT	M			principal	2	683	987	1.366	1.974	OG nr. 10 / 2008 Anexa IV / 11 b, c
17	ASISTENT SOCIAL/LUCRĂTOR SOCIAL	PL/M			principal	4	662	1063	2.648	4.252	OG nr. 10 / 2008 Anexa IV / 11 b, c
18	MASEUR	M			principal	2	683	987	1.366	1.974	OG nr. 10 / 2008 Anexa IV / 11 b, c
19	SPĂLĂTOREASĂ	M/G				7	557	590	3.899	4.130	OG nr. 10 / 2008 Anexa IV / 11 b, c
20	ASISTENT MATERNAL PROFESIONIST	M				350	630	834	220.500	291.900	OG nr. 10 / 2008 Anexa IV / 11 b, c
20	ASISTENT PERSONAL PROFESIONIST	M				8	630	834	5.040	6.672	OG nr. 10 / 2008 Anexa IV / 11 b, c
21	INFIRMIER	M				127,5	593	620	75.608	79.050	OG nr. 10 / 2008 Anexa IV / 11 b, c
22	ARHIVAR	M			I	1	669	810	669	810	OG nr. 10 / 2008 Anexa V / 2 b,c
23	MAGAZINER	M			I	12	651	829	7.812	9.948	OG nr. 10 / 2008 Anexa V / 2 b,c

Nr. crt	Funcții contractuale	Nivel studii	clasa	grad profesional	Grad / treaptă	Număr de posturi	Salariul de bază octombrie lei		Fond salarii de baza lunar lei		Actul normativ care a stat la baza stabilirii salariilor de bază / anexa	
							limite minime	limite maxime	(col. 4x5) minim	(col. 4x6) maxim		
24	SOFER	M				7	651	933	4.557	6.531	OG nr. 10 / 2008 Anexa V / 2 b,c	
25	MUNCITOR CALIFICAT	M,G			I	108	693	894	74.844	96.552	OG nr. 10 / 2008 Anexa V / 2 b,c	
26	MUNCITOR NECALIFICAT	M,G				20	557	657	11.140	13.140	OG nr. 10 / 2008 Anexa V / 2 b,c	
27	INGRIJITOR	M,G			I	76	641	675	48.716	51.300	OG nr. 10 / 2008 Anexa V / 2 b,c	
28	PAZNIC	M/G			I	30	641	675	19.230	20.250	OG nr. 10 / 2008 Anexa V / 2 b,c	
TOTAL I.							1.183,50		766.865	1.049.853		
II. FUNCTIONARI PUBLICI												
1	AUDITOR	S	I	superior	1	1		1624	0	1.624	OG nr. 6 / 2008 Anexa nr. 4	
2	AUDITOR	S	I	asistent	3	1		747	0	747	OG nr. 6 / 2008 Anexa nr. 4	
3	CONSILIER	S	I	superior	1	22		1624	0	35.728	OG nr. 6 / 2008 Anexa nr. 4	
4	CONSILIER	S	I	superior	2	5		1435	0	7.175	OG nr. 6 / 2008 Anexa nr. 4	
5	CONSILIER	S	I	superior	3	3		1246	0	3.738	OG nr. 6 / 2008 Anexa nr. 4	
6	CONSILIER	S	I	principal	1	7		1111	0	7.777	OG nr. 6 / 2008 Anexa nr. 4	
7	CONSILIER	S	I	principal	2	4		986	0	3.944	OG nr. 6 / 2008 Anexa nr. 4	
8	CONSILIER	S	I	principal	3	4		915	0	3.660	OG nr. 6 / 2008 Anexa nr. 4	
9	CONSILIER	S	I	asistent	2	5		818	0	4.090	OG nr. 6 / 2008 Anexa nr. 4	
10	CONSILIER	S	I	asistent	3	10		747	0	7.470	OG nr. 6 / 2008 Anexa nr. 4	
11	EXPERT	S	I	principal	1	3		1111	0	3.333	OG nr. 6 / 2008 Anexa nr. 4	
12	EXPERT	S	I	principal	3	2		915	0	1.830	OG nr. 6 / 2008 Anexa nr. 4	
13	EXPERT	S	I	asistent	1	1		866	0	866	OG nr. 6 / 2008 Anexa nr. 4	
14	EXPERT	S	I	asistent	2	1		818	0	818	OG nr. 6 / 2008 Anexa nr. 4	
15	EXPERT	S	I	asistent	3	4		747	0	2.988	OG nr. 6 / 2008 Anexa nr. 4	
16	CONSILIER JURIDIC	S	I	superior	2	1		1435	0	1.435	OG nr. 6 / 2008 Anexa nr. 4	
17	CONSILIER JURIDIC	S	I	principal	1	1		1111	0	1.111	OG nr. 6 / 2008 Anexa nr. 4	
18	CONSILIER JURIDIC	S	I	principal	2	1		986	0	986	OG nr. 6 / 2008 Anexa nr. 4	
19	CONSILIER JURIDIC	S	I	asistent	3	1		747	0	747	OG nr. 6 / 2008 Anexa nr. 4	
20	REFERENT	M	III	superior	1	5		958	0	4.790	OG nr. 6 / 2008 Anexa nr. 4	
21	REFERENT	M	III	principal	2	1		714	0	714	OG nr. 6 / 2008 Anexa nr. 4	
22	REFERENT	M	III	asistent	1	1		658	0	658	OG nr. 6 / 2008 Anexa nr. 4	
23	REFERENT	M	III	asistent	3	1		612	0	612	OG nr. 6 / 2008 Anexa nr. 4	
TOTAL II.							85			96.841		
TOTAL A (I + II)							1.268,50				1.146.694	

Nr. crt	Funcția		Număr de posturi	Indemnizația de conducere		Fond		Actul normativ care a stat la baza stabilirii salariilor
	DE EXECUȚIE	DE CONDUCERE		salariu de bază octombrie	%	suma - lei -	Lei	
B. FUNCȚII DE CONDUCERE								
I. PERSONAL CONTRACTUAL								
1	INSPECTOR M IA	Șef serviciu	1	865	30	260	260	OG nr. 10/2008 II c
2	INSPECTOR /REFERENT SSD IA	Șef centru	1	942	30	283	283	OG nr. 10/2008 II c
3	INSTRUCTOR DE EDUCATIE PRINCIPAL	Șef centru	2	987	30	296	592	OG nr. 10/2008 IV/11c
4	INSPECTOR DE SPECIALITATE S IA	Șef centru	11	1.322	30	397	4.363	OG nr. 10/2008 II c
5	INSPECTOR DE SPECIALITATE S IA	Șef serviciu	3	1.322	30	397	1.190	OG nr. 10/2008 II c
5	INSPECTOR DE SPECIALITATE S IA	Șef birou	1	1.322	25	331	331	OG nr. 10/2008 II c
TOTAL I.			19		x	x	7.017	x
TOTAL B (I + II)								
			29,00				12.588	

Nr.crt.	Denumire	Număr beneficiari	Fond lunar - lei -	Actul normativ care a stat la baza stabilirii dreptului	
				dreptului	
0					
1.	Spor vechime	2	3	156400	H.G 281/1993,art.7
2	Spor condiții de muncă	1268,5	398935		H.G 281/1993,art.8 și art.11 coroborat cu OG nr.6 /2008 și OG nr.10/2008.CCM negociat
3.	Spor repaus saptamânal -ore suplimentare,alte sporuri	750	1022592		H.G.281/1993,art.9 și art.10,CCM negociat
4	Spor viză control financiar preventiv	3	1320		Legea nr.84/2003 art.13, alin (7)
5	Spor complexitate audit	2	590		Legea nr. 672/2002 art.18
6	Salariu de merit	195	22532		OG nr.6/2008 și OG nr.10/2008
7	Prime de vacanță	1268,5	95461		OG nr.6/2008,CCM negociat
TOTAL C :			x	1697930	x
TOTAL - fond salarii (A+B+C)			x	2857212	x

Notă : Modificările drepturilor salariale, ca urmare a aplicării unor acte normative ulterioare vor fi aprobate prin dispoziția conducătorului instituției , care răspunde de realitatea și legalitatea acestora.

PREȘEDINTE
MIHAI TIBULEAC

CONTRASEMNEAZĂ
SECRETAR AL JUDEȚULUI
MARCEL - STELIȚĂ BEJENARU