



ROMANIA
JUDEȚUL BOTOȘANI
CONSILIUL JUDEȚEAN

Botoșani, Piața Revoluției 1-3, Cod postal: 710236, Tel: +40 231 514712, +40 231 514713, +40 231 514714;
Fax: +40 231 514715, +40 231 515020, +40 231 536155, +40 231 529220; Web: www.cjbotosani.ro; E-mail: consiliu@cjbotosani.ro

HOTĂRÂRE
privind aprobarea închirierii prin licitație publică
a unor spații aparținând domeniul public al județului Botoșani
și aflate în administrarea Spitalului Județean de Urgență „Mavromati”

CONSILIUL JUDEȚEAN BOTOȘANI, întrunit în ședință ordinară la data de 31.08.2017,
urmare a adresei nr. 32750/18.07.2017 a Spitalului de Urgență „Mavromati” Botoșani,
înregistrată la Consiliul Județean Botoșani cu nr. 10937/19.07.2017,
analizând Expunerea de motive a Președintelui Consiliului Județean Botoșani, prin care se
propune aprobarea închirierii prin licitație publică a unor spații aparținând domeniul public al
județului Botoșani și aflate în administrarea Spitalului Județean de Urgență „Mavromati”,
având în vedere:

- Raportul de specialitate comun al Direcției Administrarea Patrimoniului, Direcției Juridică, Administrație Publică Locală și Direcției Buget Finanțe,
- Raportul de avizare al Comisiei pentru activități economice, buget, finanțe, administrarea domeniului public și privat al județului, servicii publice și agricultură,
- Raportul de avizare al Comisiei pentru învățământ, sănătate, familie, muncă și protecție socială, culte, activități social-culturale, sportive, tineret și de agrement
- Raportul de avizare al Comisiei pentru administrație publică locală, juridică, disciplină, apărarea ordinii publice, respectarea drepturilor și libertăților cetățenilor, cooperare și parteneriate,

în conformitate cu prevederile art. 14, 15 și 16 din Legea nr. 213/1998 privind bunurile proprietate publică și art. 868 alin.(2) din Codul civil,

în temeiul art. 91 alin. (1) lit. c), alin.4 lit. a) și art. 97 alin. (1) din Legea administrației publice locale nr.215/2001, republicată, cu modificările ulterioare,

hotărăște:

Art.1 (1) Se aprobă închirierea prin licitație publică a unor spații în suprafață totală de 5 (cinci) mp aparținând domeniul public al județului Botoșani și aflate în administrarea Spitalului Județean de Urgență „Mavromati” Botoșani, pentru instalarea a 5 (cinci) automate de distribuire băuturi calde (cafea, ciocolată caldă, ceai, etc.), după cum urmează:

- 2(doi) mp la parterul clădirii din str. Marchian nr.11 „Clădire spitalizare corp ABC” conform Anexei 2;
- 1(un) mp la parterul clădirii Secției de Obstetrică-Ginecologie din str. George Enescu nr.6 „Construcție spital-2500 mp” conform Anexei 3;
- 1(un) mp la parterul clădirii Secției de Psihiatrie din str. I.C.Brătianu nr. 116 „Clădire punct control-pavilion A” conform Anexei 4;
- 1(un) mp la parterul clădirii Secției Contagioase din str. Ștefan cel Mare nr. 39 „Pavilion 39 apartamente” conform Anexei 5.

(2) Anexele nr. 1, 2, 3, 4 și 5, care conțin datele de identificare ale spațiilor prevăzute la alin. (1), fac parte integrantă din prezenta hotărâre.

(3) Contractul de închiriere se încheie pe o perioadă de 1 (un) an, cu posibilitatea prelungirii închirierii cu acordul proprietarului, pe bază de act adițional.

(4) Prețul de pornire a licitației este de 30,00 euro/mp/lună (fără T.V.A.), calculat în lei la cursul BNR al zilei în care se face plata, pentru fiecare spațiu.

Art.2. (1) Închirierea spațiului se va realiza de către Spitalul Județean de Urgență „Mavromati”, prin licitație publică, în conformitate cu Regulamentul pentru organizarea licitațiilor în vederea închirierii bunurilor proprietate publică sau privată a județului Botoșani, aprobat prin Hotărârea Consiliului Județean Botoșani nr. 8 din 30.01.2008.

(2) Contractul de închiriere se întocmește și se semnează de către reprezentanții Spitalului Județean de Urgență „Mavromati”, care va încasa chiria, din care o cotă parte de 30% revine administratorului, diferența făcându-se venit la bugetul propriu al județului Botoșani.

(3) În contractul de închiriere se va specifica hotărârea Consiliului Județean Botoșani în baza căreia s-a organizat licitația și se va prevedea o clauză de denunțare unilaterală, cu un preaviz de 30 de zile, pentru situațiile în care spațiul închiriat îi este necesar proprietarului (lucrări de reabilitare, modernizare, extindere, sau alte situații diverse ce se impun, etc.).

Art.3 Președintele Consiliului Județean Botoșani, prin Direcția Administrarea Patrimoniului și Direcția Buget – Finanțe, și Spitalul Județean de Urgență „Mavromati” vor duce la îndeplinire prevederile prezentei hotărâri.

PREȘEDINTE,
Costică Mașaleți

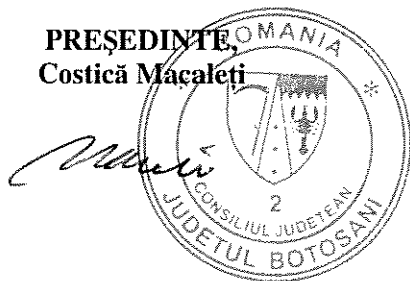

CONTRASEMNEAZĂ:
SECRETAR AL JUDEȚULUI,
Marcel - Stelica Bejenariu

Botoșani,
Nr. 123 / 31.08.2017

LISTA

spațiilor care vor fi închiriate prin licitație publică

Nr. crt.	Locația	Amplasare	Suprafață	Preț pornire licitație
1	Municipiul Botoșani, str. Marchian nr. 11	Conform Anexei 2 la parterul imobilului „Clădire spitalizare corp ABC”	2 mp	30,00 euro/mp/lună (fără T.V.A.)
2	Municipiul Botoșani, str. George Enescu nr. 6	Conform Anexei 3 la parterul imobilului „Construcție spital-2500 mp”	1 mp	
3	Municipiul Botoșani, str. I.C.Brătianu nr. 116	Conform Anexei 4 la parterul imobilului „Clădire punct control-pavilion A”, pe exterior	1 mp	
4	Municipiul Botoșani, str. Ștefan cel Mare nr. 39	Conform Anexei 5 la parterul imobilului „Pavilion 39 apartamente”	1 mp	

PREȘEDINTE:

Costică MACALEȚI

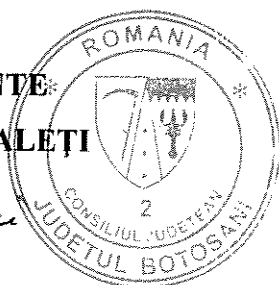



Contrasemnează

SECRETAR AL JUDEȚULUI

Marcel – Stelică BEJENARIU

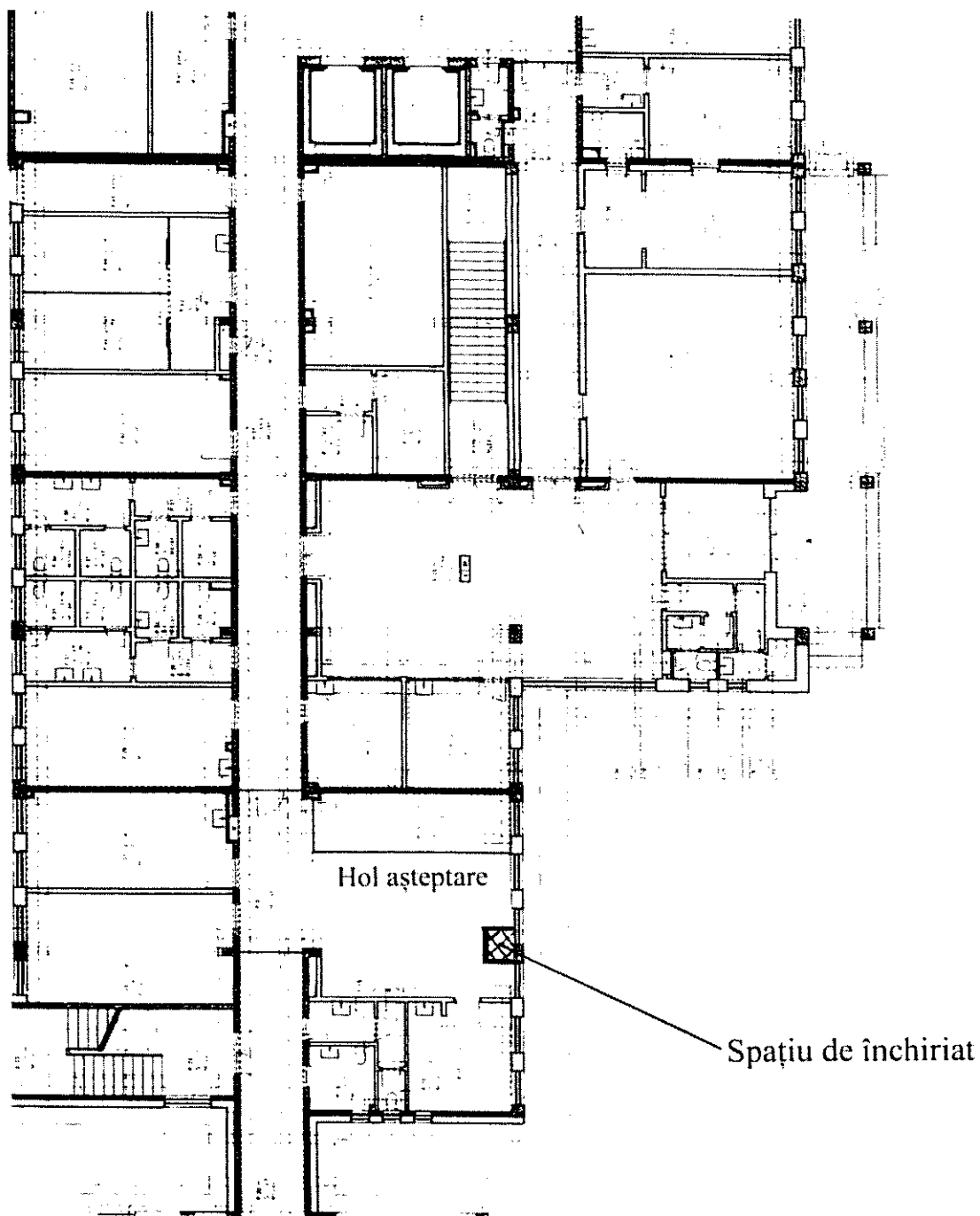



PREȘEDINTE
Costică MACALEȚI

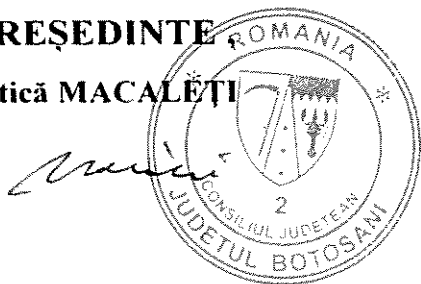

Contrasemnează,
SECRETAR AL JUDEȚULUI
Marcel – Stelica BEJENARIU

Spațiu de închiriat

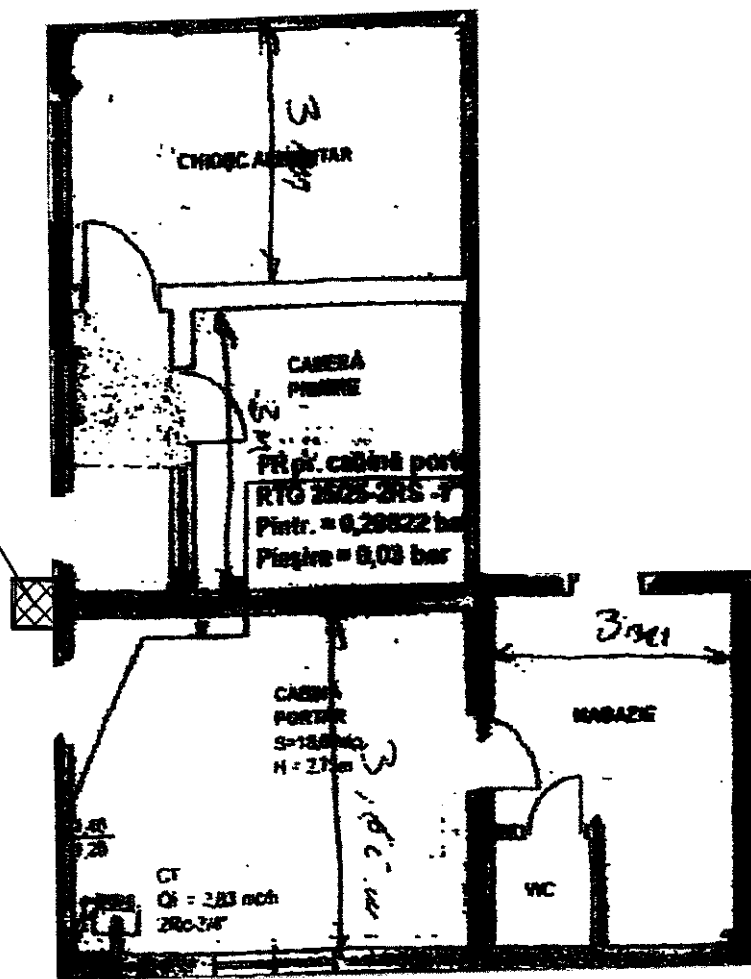

PREȘEDINTE
Costică MACALEȚIU

The seal is circular and contains the text: ROMANIA, CONSILIUL JUDEȚEAN BOTOȘANI, and the number 2. A signature is written over the seal.

Contrasemnează
SECRETAR AL JUDEȚULUI
Marcel - Stelica BEJENARIU

A handwritten signature is written over the text.

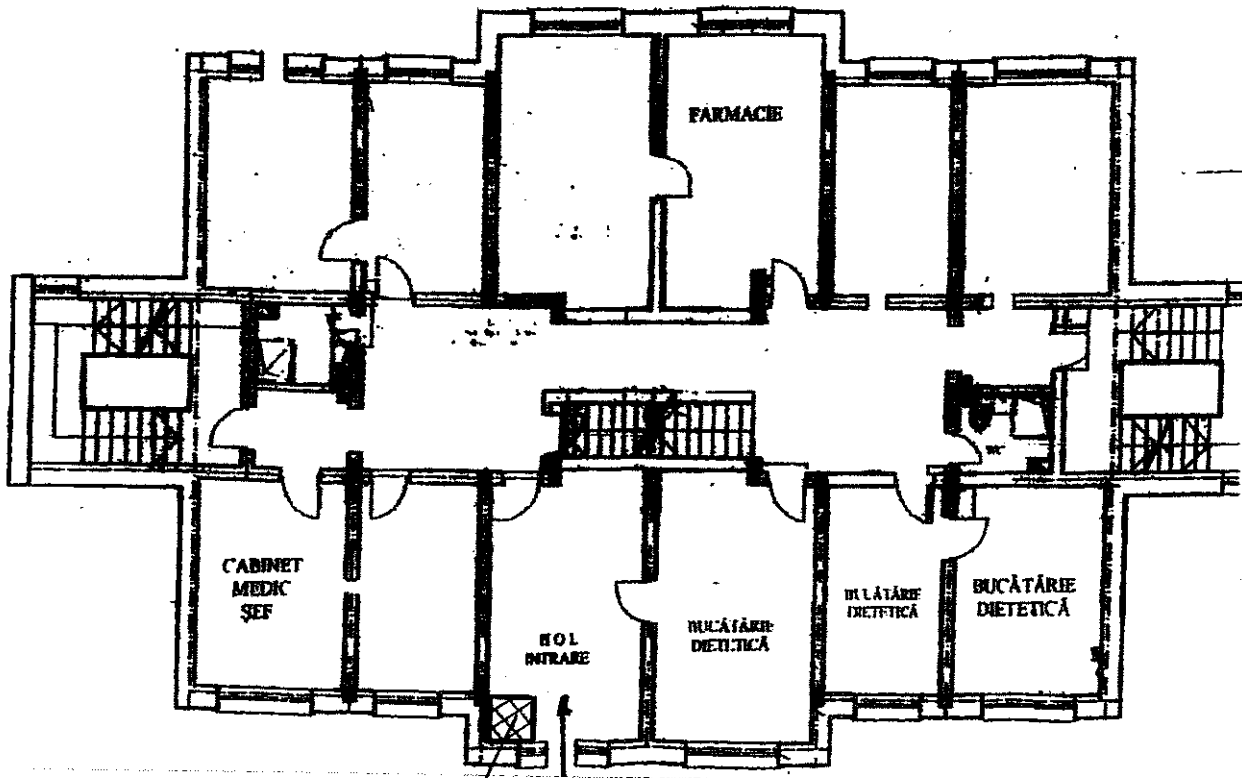

Spațiu de închiriat

PREȘEDINTE
Costică MACALEȚI

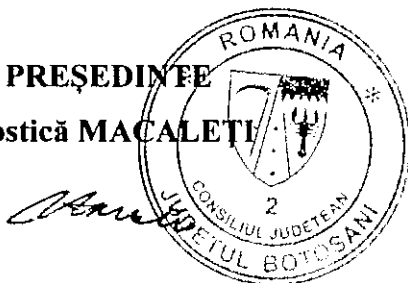

Contrasemnează
SECRETAR AL JUDEȚULUI
Marcel – Stelica BEJENARIU