



ROMANIA
JUDEȚUL BOTOȘANI
CONSILIUL JUDEȚEAN

Piața Revoluției 1-3, Tel.0231-514712, 514713, 514714; Fax 0231-514715; e-mail: consiliu@cjbotosani.ro

HOTĂRÂRE

privind avizarea Planului de școlarizare, aprobarea organigramei și statului de funcții ale Școlii Populare de Arte și Meserii Botoșani, pentru anul școlar 2015 – 2016

Consiliul Județean Botoșani, întrunit în ședință ordinară din data de 29.10.2015, **urmare** adresei Școlii Populare de Arte și Meserii Botoșani nr. 732 din 08.10.2015 prin care se solicită avizarea Planului de școlarizare și aprobarea organigramei și statului de funcții pentru anul școlar 2015- 2016,

analizând Expunerea de motive a președintelui Consiliului Județean Botoșani, prin care se propune avizarea Planului de școlarizare, aprobarea organigramei și statului de funcții pentru anul școlar 2015 – 2016,

având în vedere Raportul de specialitate al Direcției Buget -Finanțe,

văzând Rapoartele de avizare al Comisiilor:

- pentru activități economice, buget, finanțe, administrarea domeniului public și privat al județului, servicii publice și agricultură,

- pentru învățământ, sănătate, familie, muncă și protecție socială, culte, activități social-culturale, sportive, tineret și agrement,

în conformitate cu prevederile art. 4 din Regulamentul de organizare și funcționare al Școlii Populare de Arte și Meserii Botoșani, art. 6 din Ordonanța de Urgență a Guvernului nr.118/2006 privind înființarea, organizarea și desfășurarea activității așezămintelor culturale, aprobată prin Legea nr.148/2007 și Ordinul Ministrului Culturii nr. 1044/1994,

în temeiul art.91 alin. (1) lit. „a”, alin. (2) lit. „c”, alin.(5) lit. „a” pct.4 și art.97 alin. (1) din Legea administrației publice locale nr.215/2001, republicată, cu modificările ulterioare,

hotărâște:

Art.1 – Se avizează Planul de școlarizare al Școlii Populare de Arte și Meserii Botoșani, pentru anul școlar 2015 - 2016, conform *anexei nr. 1*, care face parte integrantă din prezenta hotărâre.

Art.2 (1) – Se aprobă organigrama și statul de funcții ale Școlii Populare de Arte și Meserii Botoșani, pentru anul școlar 2015 - 2016, conform *anexelor nr. 2 și 3*, care fac parte integrantă din prezenta hotărâre.

(2) – La data aprobării prezentei hotărâri art.1 și art.2 din Hotărârea Consiliului Județean Botoșani nr. 90 din 30.07.2015 își încetează aplicabilitatea.

Art.3 - Președintele Consiliului Județean Botoșani asigură ducerea la îndeplinire a prevederilor prezentei hotărâri prin direcțiile din aparatul de specialitate și Școala Populară de Arte și Meserii Botoșani.

p. PREȘEDINTE,
VICEPREȘEDINTE,
Gheorghe Sorescu

CONTRASEMNEAZĂ:
SECRETAR AL JUDEȚULUI,
Marcel - Stelica Bejenariu

Botoșani,
29.10.2015
Nr. 126



ROMÂNIA

JUDEȚUL BOTOȘANI

CONSILIUL JUDEȚEAN

Piața Revoluției 1-3, Tel.0231-514712, 514713, 514714; Fax 0231-514715; e-mail: consiliu@cjbotosani.ro

Anexa nr. 1
la Hotărârea Consiliului Județean Botoșani
nr. 126 din 29.10.2015

PLAN DE ȘCOLARIZARE al Școlii Populare de Arte și Meserii Botoșani, pentru anul școlar 2015 - 2016

Nr. Cr.	DISCIPLINA	Durata studiilor (nr. de ani)	Număr		Număr de elevi pe ani de studii					Total elevi
			Norma ¹ Catedre	Ore/ predare săptăm.	I	II	III	IV	V	
SECȚII PERMANENTE LA SEDIU										
1	CANTO MUZICĂ CLASICĂ	3	1 ^{1/4}	1	5	11	7	-	-	23
2	CANTO MUZICĂ UȘOARĂ	3	2 ^{1/4}	1	26	10	5	-	-	41
3	CANTO MUZICĂ POPULARĂ	3	2 ^{3/4}	1	11	18	20	-	-	49
4	PIAN	5	1 ^{1/2}	1	8	5	6	5	3	27
5	VIOARĂ	5	1	1	2	5	5	3	3	18
6	ACORDEON	3	1 ^{1/4}	1	15	2	6	-	-	23
7	CHITARĂ	3	2	1	13	10	13	-	-	36
8	ORGĂ ELECTRONICĂ	3	1 1/2	1	14	4	9	-	-	27
9	INSTR. DE SUFLAT	3	2 1/2	1	26	10	9	-	-	45
10	DANS DE SOCIETATE	2	1	4	15	15	-	-	-	30
11	PICTURĂ	3	1	5	8	7	9	-	-	24
12	GRAFICĂ	3	1 ^{1/4}	5	2	2	2	-	-	6
13	PICTURĂ DECORATIVĂ	3	3 ^{1/4}	5	6	7	5	-	-	18
TOTAL LA SEDIU		x	19	x	151	106	96	8	6	367
SECȚII PERMANENTE ÎN JUDEȚ										
1	Canto/muzică instrumentală - Dorohoi	3	1	1	5	4	9	-	-	18
2	Inițiere dans popular la sate - Hudești	2	1	4	25	-	-	-	-	25
3	Inițiere folclor Darabani	2	1	3	-	25	-	-	-	25
4	Artă populară cioplit în lemn - Hulub - Dîngeni	2	1/2	3	-	13	-	-	-	13
5	Artă populară - pictură populară Bucecea	2	1	3	24	-	-	-	-	24
6	Artă populară cusut - țesut Vorona	2	1/2	3	12	-	-	-	-	12
7	Artă populară cusut - țesut - Avrămeni	2	1/2	3	12	-	-	-	-	12
8	Ansamblu instrumental (muzică populară)	3	1 ^{1/4}	3	6	-	-	-	-	6
TOTAL ÎN JUDEȚ		x	5^{3/4}	x	84	42	9	-	-	135
TOTAL GENERAL:			24^{3/4}	x	235	148	105	8	6	502

Catedre: 24^{3/4} Elevi în anul I : 235 Total elevi: 502 Număr absolvenți : 153 Clase: 20

Notă:

¹ Norma didactică este de 18 ore/săptămână cu excepția secțiilor de artă populară la care este de 24 ore/săptămână.

p. PREȘEDINTE,
VICEPREȘEDINTE,
Gheorghe Sorescu

CONTRASEMNEAZĂ:
SECRETAR AL JUDEȚULUI,
Marcel - Stelică Bejenariu

ORGANIGRAMA

ȘCOLII POPULARE DE ARTE ȘI MESERII BOTOȘANI

PENTRU ANUL ȘCOLAR 2015-2016

Anexa nr. 2
la Hotărârea Consiliului Județean Botoșani
Nr. 126 din 29.10.2015

TOTAL POSTURI	din care		
	CONDUCERE	EXECUȚIE	din care
			DESERVIRE
13	2	11	3

T- total personal
C- personal de conducere

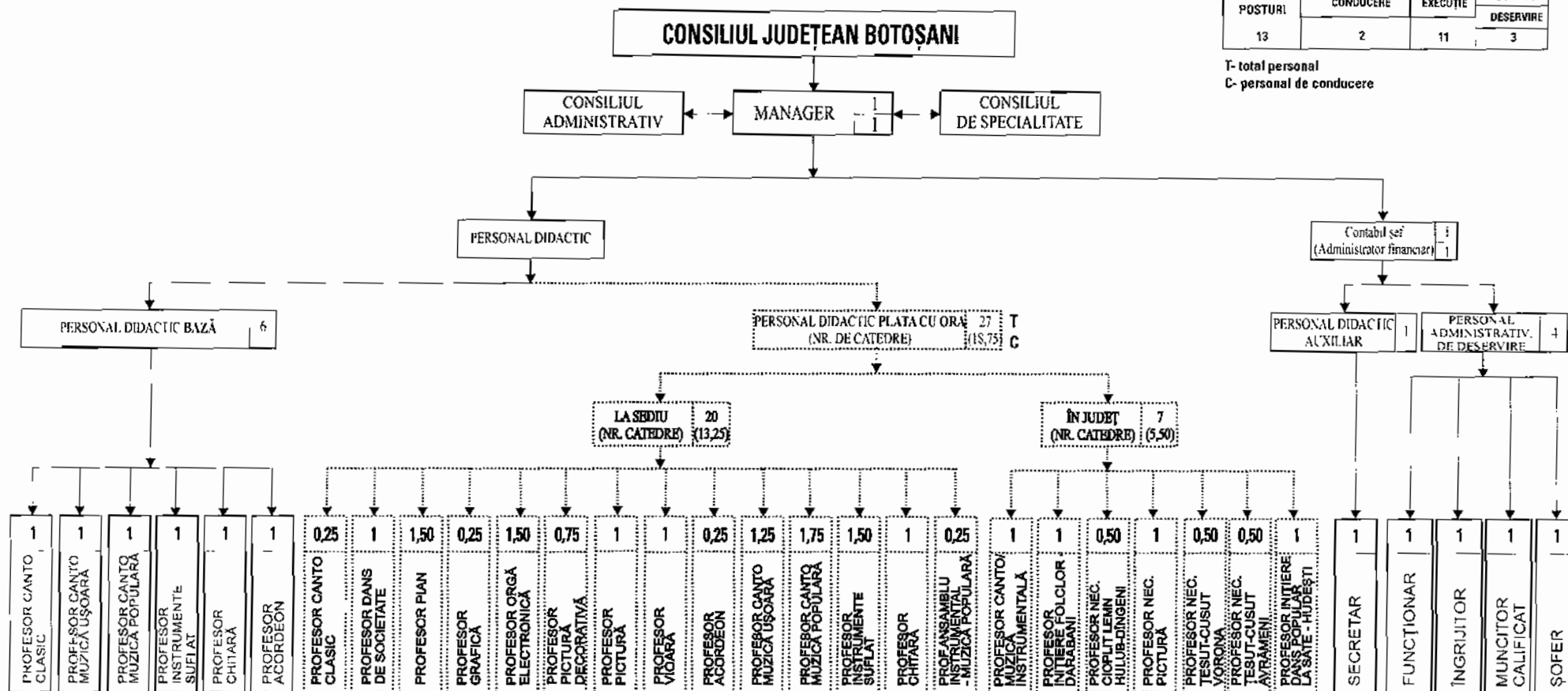

p.PREȘEDINTE,
VICEPREȘEDINTE
Gheorghe Sorescu

Contrasemnează,
SECRETAR AL JUDEȚULUI,
Marcel-Stelcă Bejenariu

STATUL DE FUNCȚII
al Școlii Populare de Arte și Meserii Botoșani,
pentru anul școlar 2015 - 2016

Nr. crt.	Funcția contractuală de conducere/de execuție	Nivel studii	Număr posturi	Grad/Treaptă/Tranșă de vechime Gradație	Ocupat/Vacant
0	1	2	3	4	5
TOTAL POSTURI – din care:		x	13	x	12/ 1
1	Manager	S	1	II/5	ocupat
PERSONAL DIDACTIC		x	6	x	6 / -
2	Profesor	S	1	Definitiv 2-6 ani/2	ocupat
3	Profesor	S	1	Definitiv 6-10 ani/2	ocupat
4	Profesor	S	1	I 10-14 ani/4	ocupat
5	Profesor	S	1	II / 14 – 18 ani /5	ocupat
6	Profesor	S	1	I / 14-18 ani /5	ocupat
7	Profesor	S	1	I / 35-40 ani /5	ocupat
PERSONAL DIDACTIC AUXILIAR			2	x	2 / -
8	Contabil șef (administrator financiar)	S	1	I/5	ocupat
9	Secretar	S	1	II/5	ocupat
PERSONAL DE DESERVIRE			4	x	3 / 1
10	Funcționar	M	1	-/5	ocupat
11	Îngrijitor	G	1	-/5	ocupat
12	Muncitor calificat	M	1	III/5	ocupat
13	Șofer	M	1	I/5	vacant
X	PERSONAL PLATA CU ORA	X	18,75	X	27 beneficiari

RECAPITULAȚIE:

Total posturi: 13, din care:

- de conducere: 2
ocupate: 2
vacante: -
- de execuție: 11, din care:
ocupate: 10
vacante: 1

p. PREȘEDINTE,
VICEPREȘEDINTE,
Gheorghe Sorescu

CONTRASEMNEAZĂ:
SECRETAR AL JUDEȚULUI,
Marcel - Stelică Bejenariu