



ROMÂNIA
JUDEȚUL BOTOȘANI
CONSILIUL JUDEȚEAN

Piața Revoluției 1-3, Tel.0231-514712, 514713, 514714; Fax 0231-514715; e-mail: consiliu@cjbotosani.ro

HOTĂRÂRE

*privind aprobarea organigramelor și statelor de funcții ale unităților
învățământului special de sub autoritatea Consiliului Județean Botoșani,
pentru anul școlar 2015 - 2016*

Consiliul Județean Botoșani, întrunit în ședință ordinară în data de 29.10.2015,
urmăre adreselor nr. 349 din 12.10.2015 a Centrului Județean de Resurse și de Asistență
Educațională Botoșani, nr. 498 din 12.10.2015 a Liceului Tehnologic Special „Sfântul Stelian”
Botoșani și nr. 5891 din 12.10.2014 a Liceului Tehnologic Special „Ion Pillat” Dorohoi,
analizând Expunerea de motive a Președintelui Consiliului Județean Botoșani privind
aprobarea organigramelor și statelor de funcții ale unităților învățământului special de sub autoritatea
Consiliului Județean Botoșani, pentru anul școlar 2015 - 2016,
având în vedere Raportul de specialitate al Direcției Buget – Finanțe,
văzând Rapoartele de avizare ale comisiilor de specialitate:
- pentru activități economice, buget, finanțe, administrarea domeniului public și privat
al județului, servicii publice și agricultură;
- pentru învățământ, sănătate, familie, muncă și protecție socială, culte, activități social –
culturale, sportive, tineret și de agrement;
- pentru administrația publică locală, juridică, disciplină, apărarea ordinii publice,
respectarea drepturilor și libertăților cetățenilor, cooperare și parteneriate,
în baza Hotărârii Guvernului nr.1251/2005, Hotărârii Guvernului nr. 538/2001,
modificată și completată prin Hotărârca Guvernului nr.174/2003,
în temeiul art.91 alin.(1) lit. „d”, alin.(2) lit.”c”, alin.(5) lit.,a” pct.1 și art.97 alin.(1) din
Legea administrației publice locale nr.215/2001, republicată, cu modificările ulterioare,

hotărăște:

Art.1 – Se aprobă **organigramele** unităților învățământului special de sub autoritatea
Consiliului Județean Botoșani, pentru anul școlar 2015 - 2016, după cum urmează:

1. Liceul Tehnologic Special „Sfântul Stelian”Botoșani,
2. Liceul Tehnologic Special „ Ion Pillat ” Dorohoi,
3. Centrul Județean de Resurse și de Asistență Educațională Botoșani, conform *anexelor nr.1 - 3*, care fac parte integrantă din prezenta hotărâre.

Art.2 – Se aprobă **statele de funcții** ale unităților învățământului special de sub
autoritatea Consiliului Județean Botoșani nominalizate la art.1, pentru anul școlar 2015 – 2016
conform *anexelor nr. 4 - 6*, care fac parte integrantă din prezenta hotărâre.

Art.3 – Președintele Consiliului Județean Botoșani asigură ducerea la îndeplinire a
prevederilor prezentei hotărâri, prin direcțiile din aparatul de specialitate și unitățile învățământului
special nominalizate la art.1.

**p. PREȘEDINTE,
VICEPREȘEDINTE,
Gheorghe Soreescu**

**CONTRASEMNEAZĂ:
SECRETAR AL JUDEȚULUI,
Marcel - Stelica Bejenariu**

Botoșani,
29.10.2015
Nr. 128

ORGANIGRAMA
LICEULUI TEHNOLOGIC SPECIAL
"SFÂNTUL STELIAN" BOTOȘANI
pentru anul școlar 2015 - 2016

Anexa nr. 1
la Hotărârea Consiliului Județean Botoșani
Nr. 128 din 29.10.2015

TOTAL POSTURI	din care:		
	CONDUCERE	EXECUȚIE	din care: DESERVIRE
83,82	4	79,82	5

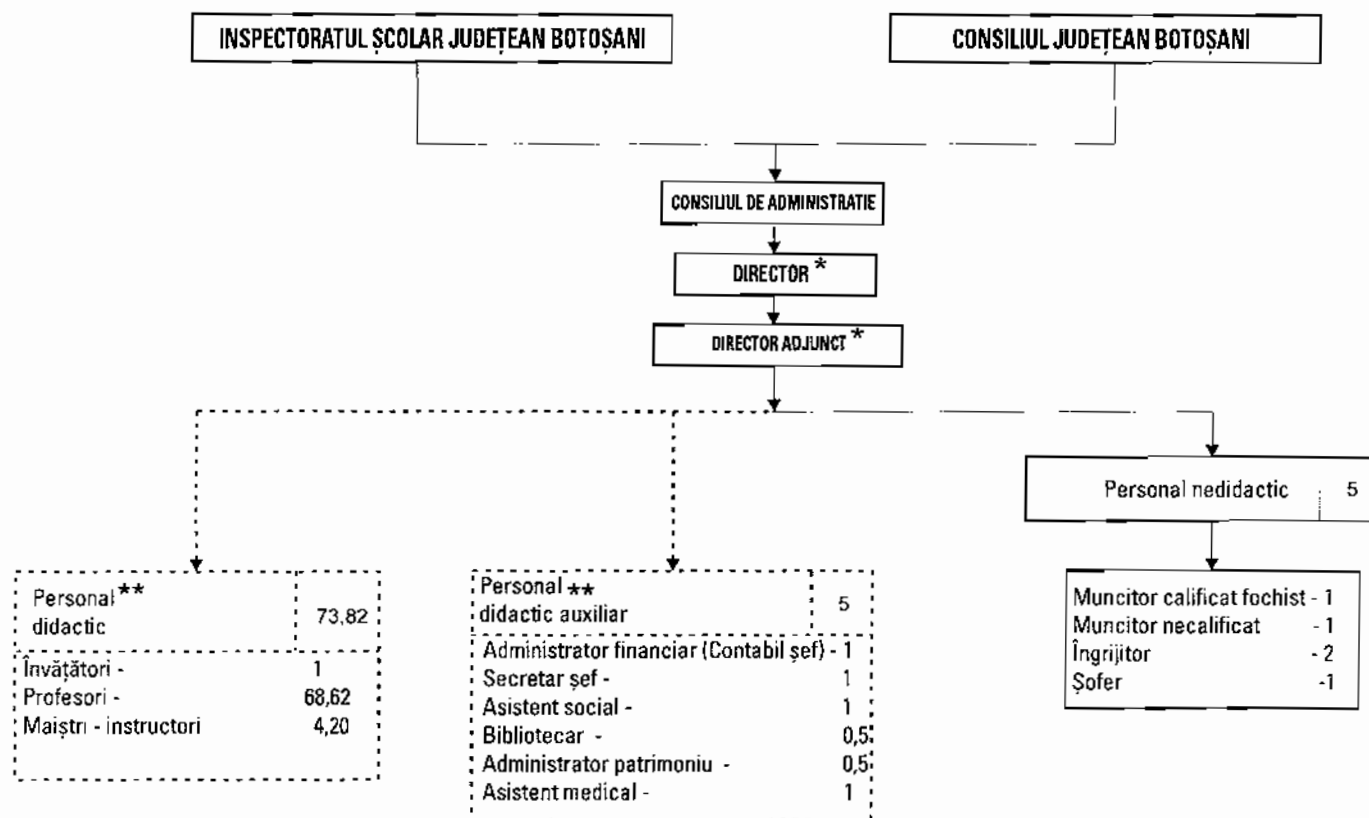

* Directorul și directorul adjunct sunt cuprinși la personalul didactic

** Normarea personalului didactic și didactic auxiliar este, potrivit legii, în competența IȘJ Botoșani

p.PREȘEDINTE,
VICEPREȘEDINTE
GHEORGHE SORESCU

CONTRASEMNEAZĂ,
SECRETAR AL JUDEȚULUI
MARCEL-STELIȚĂ BEJENARIU

ORGANIGRAMA
LICEULUI TEHNOLOGIC SPECIAL
"ION PILLAT" DOROHOI
pentru anul școlar 2015 - 2016

Anexa nr. 2
 la Hotărârea Consiliului Județean Botoșani
 Nr. 128 din 29.10.2015

TOTAL POSTURI	din care:		
	CONDUCERE	EXECUȚIE	din care:
			DESERVIRE
124,18	4	120,18	34

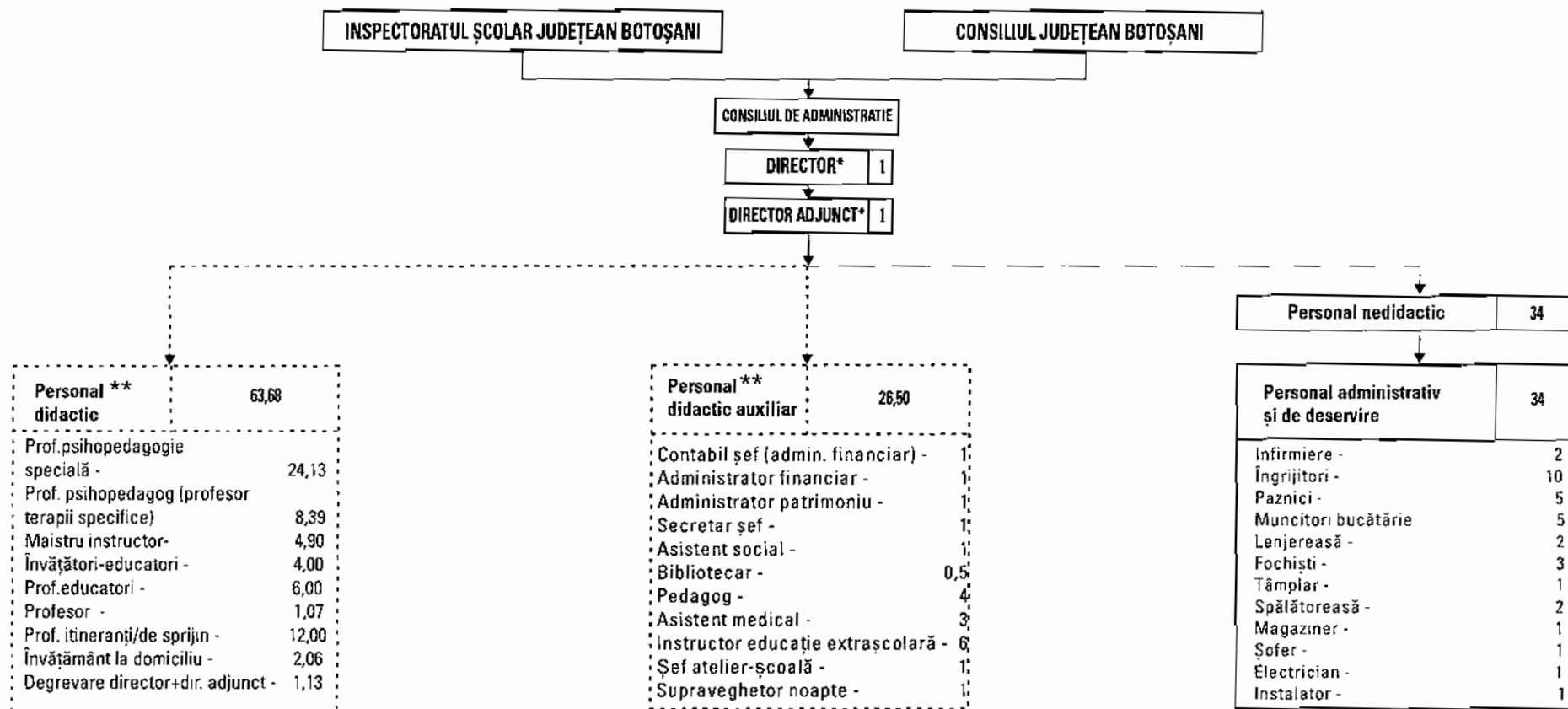

* Directorul și directorul adjunct sunt cuprinși la personalul didactic

** Normarea personalului didactic și didactic auxiliar este, potrivit legii, în competența IȘJ Botoșani

p.PREȘEDINTE,
 VICEPREȘEDINTE
 GHEORGHE SORESCU

CONTRASEMNEAZĂ,
 SECRETAR AL JUDEȚULUI
 MARCEL-STELIȚA BEJENARIU

ORGANIGRAMA

CENTRULUI JUDEȚEAN DE RESURSE ȘI DE ASISTENȚĂ EDUCAȚIONALĂ BOTOȘANI

pentru anul școlar 2015 - 2016

Anexa nr. 3
la Hotărârea Consiliului Județean
Botoșani nr. 128 din 29.10.2015

TOTAL POSTURI	din care:		
	CONDUCERE	EXECUȚIE	Din care DESERVIRE
61	2	59	0,5

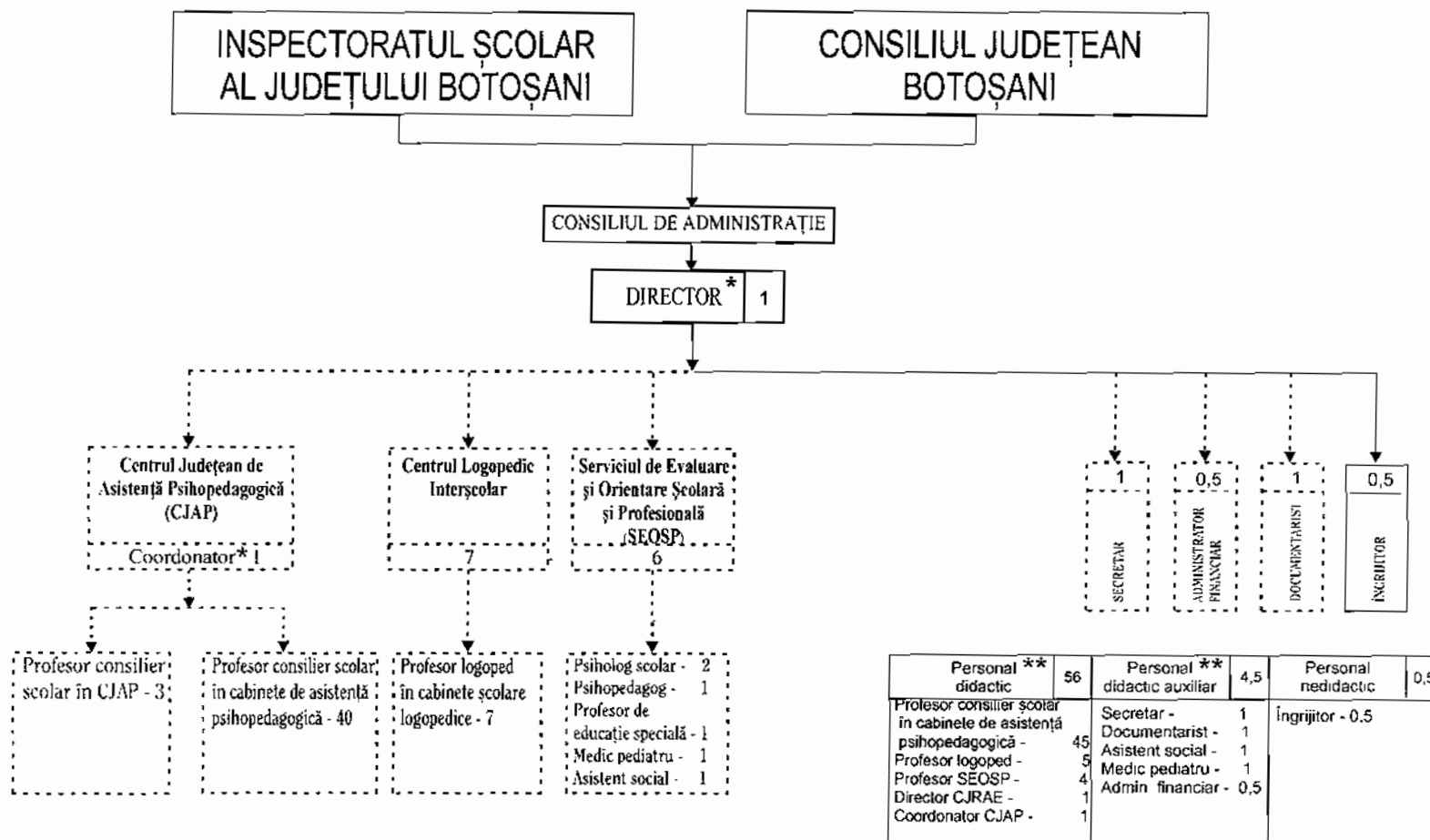

Personal didactic **	56	Personal didactic auxiliar **	4,5	Personal nedidactic	0,5
Profesor consilier școlar în cabinete de asistență psihopedagogică - 45		Secretar - 1		Îngrijitor - 0,5	
Profesor logoped - 5		Documentarist - 1			
Profesor SEOSP - 4		Asistent social - 1			
Director CJRAE - 1		Medic pediatru - 1			
Coordonator CJAP - 1		Admin financiar - 0,5			

* Directorul CJRAE și coordonatorul CJAP sunt cuprinși la personalul didactic
** Normarca personalului didactic și didactic auxiliar este, potrivit legii, în competența ISJ Botoșani

CJRAE - Centrul Județean de Resurse și Asistență Educațională
CJAP - Centrul Județean de Asistență Psihopedagogică
SEOSP - Serviciul de Evaluare și Orientare Școlară și Profesională

p.PREȘEDINTE,
VICEPREȘEDINTE
Gheorghe Soreșcu

CONTRASEMNEAZĂ,
SECRETAR AL JUDEȚULUI,
Marcel-Stelcă Bejenariu

STATUL DE FUNCȚII
al Liceului Tehnologic Special „Sf. Stelian” Botoșani,
pentru anul școlar 2015 – 2016

Nr. crt	Funcția contractuală de conducere/de execuție	Nivel studii	Număr posturi	Grad Treapta Gradație	Ocupat/ Vacant
0	1	2	3	4	5
TOTAL POSTURI – din care:		x	83,82	x	83,82 / -
PERSONAL DIDACTIC			73,82	x	73,82 / -
1	Director / Profesor	S	1,5	I/ 18-22 /5	ocupat
2	Director adj./ Profesor	S	1,5	I/35-40 / 5	ocupat
3	Profesor (plata cu ora)	S	1,70	I/peste 40/5	ocupat
4	Profesor	S	6,56	I/35-40/5	ocupat
5	Profesor	S	5,40	I/30-35/5	ocupat
6	Profesor	S	3,20	I/25-30/5	ocupat
7	Profesor	S	3,63	I/22-25/5	ocupat
8	Profesor	S	2,50	I/18-22/5	ocupat
9	Profesor	S	6,64	I/14-18/4	ocupat
10	Profesor	S	1,38	I/10-14/3	ocupat
11	Profesor	S	1,00	II/22-25/5	ocupat
12	Profesor	S	7,85	II/14-18/4	ocupat
13	Profesor	S	4,94	II/10-14/3	ocupat
14	Profesor (plata cu ora)	S	0,25	II/6-10/2	ocupat
15	Profesor	S	1,32	II /2-6/1	ocupat
16	Profesor (plata cu ora)	S	0,38	Def./18-22/5	ocupat
17	Profesor (plata cu ora)	S	0,25	Def./10-14/3	ocupat
18	Profesor	S	7,37	Dcf. /6-10/2	ocupat
19	Profesor	S	6,32	Def. /2-6/2	ocupat
20	Profesor	S	3,18	Deb./0-2/B	ocupat
21	Profesor (plata cu ora)	SSD	0,50	II/35-40/5	ocupat
22	Maistru- instructor (Institutur I)	S	1,26	I/peste 40/5	ocupat
23	Maistru - instructor (Institutur I)	S	1,47	I/25-30/5	ocupat
24	Maistru - instructor (Institutur I)	S	1,47	I/22-25/5	ocupat
25	Învățător	M	1,00	Dcf./25-30/5	ocupat
26	Profesor	M	1,25	Ncc./2-6/1	ocupat

PERSONAL DIDACTIC AUXILIAR			5	-	5/-
27	Contabil șef (administrador financiar)	S	1	I A/ 5	ocupat
28	Asistent social	S	1	I / 4	ocupat
29	Secretar șef	S	1	I / 5	ocupat
30	Bibliotecar	SSD	0,5	I / 3	ocupat
31	Administrator patrimoniu	SSD	0,5	I / 3	ocupat
32	Asistent med. înv. spec.	SSD	1	- / 3	ocupat
PERSONAL NEDIDACTIC			5	x	5 / -
33	Muncitor calificat - fochist	M	1	I / 5	ocupat
34	Îngrijitor	M	2	I / 5	ocupat
35	Muncitor necalificat	M	1	I / 5	ocupat
36	Șofer	M	1	I / 5	ocupat

RECAPITULAȚIE:

Total posturi: 83,82 din care:

- de conducere: 4
 - ocupate: 4
 - vacante: -
- de execuție: 79,82 din care:
 - ocupate: 79,82
 - vacante: -

**p. PREȘEDINTE,
VICEPREȘEDINTE,
Gheorghe Sorescu**

**CONTRASEMNEAZĂ:
SECRETAR AL JUDEȚULUI,
Marcel - Stelica Bejenariu**

STAT DE FUNCȚII
al Liceului Tehnologic Special „Ion Pillat” Dorohoi,
pentru anul școlar 2015 - 2016

Nr. crt.	Funcția contractuală de conducere/ de execuție	Nivel studii	Număr posturi	Grad/ Treapta/ Tranză de vechime/ Gradație	Ocupat/ Vacant
0	1	2	3	4	5
TOTAL POSTURI – din care:		x	124,18	x	121,18 / 3
PERSONAL DIDACTIC			63,68	x	63,68 / -
1	Director / Profesor - degrevare	S	0,63	I/22-25/5	ocupat
2	Director adjunct / Profesor - degrevare	S	0,50	I/30-35/5	ocupat
3	Profesor PPD*	S	1,25	I/25-30/5	ocupat
4	Profesor PPD*	S	1,25	I/14-18/4	ocupat
5	Profesor PPD*	S	1,19	II/10-14/3	ocupat
6	Profesor PPD*	S	1,25	Def./2-6/B	ocupat
7	Profesor PPD*	S	1,25	Def./2-6/1	ocupat
8	Profesor PPD*	S	1,20	Def./2-6/1	ocupat
9	Profesor PPD*	S	1,00	Def./2-6/1	ocupat
10	Profesor PPS**	S	1,20	I/35-40/5	ocupat
11	Profesor PPS**	S	1,06	I/30-35/5	ocupat
12	Profesor PPS**	S	1,25	I/30-35/5	ocupat
13	Profesor PPS**	S	0,66	I/30-35/5	ocupat
14	Profesor PPS**	S	1,06	I/25-30/5	ocupat
15	Profesor PPS**	S	1,25	I/25-30/5	ocupat
16	Profesor PPS**	S	0,64	I/22-25/5	ocupat
17	Profesor PPS**	S	1,06	I/22-25/5	ocupat
18	Profesor PPS**	S	1,22	I /18-22/5	ocupat
19	Profesor PPS**	S	1,13	I /14-18/5	ocupat
20	Profesor PPS**	S	0,25	II/18-22/5	ocupat
21	Profesor PPS**	S	1,25	II /18-22/5	ocupat
22	Profesor PPS**	S	1,25	II /18-22/5	ocupat
23	Profesor PPS**	S	1,22	Def./22-25/5	ocupat
24	Profesor PPS**	S	1,19	Def. /22-25/5	ocupat
25	Profesor PPS**	S	1,25	Def. /18-22/5	ocupat
26	Profesor PPS**	SSD	1,13	Def./18-22/5	ocupat
27	Profesor PPS**	S	1,25	Def. /6-10/4	ocupat
28	Profesor PPS**	S	1,25	Def. /6-10/2	ocupat
29	Profesor PPS**	S	1,00	Deb./ B	ocupat
30	Profesor PPS**	S	1,10	Def./2-6 /2	ocupat
31	Profesor PPS**	S	0,25	I./22-25 /5	ocupat
32	Profesor PPS**	S	1,21	Deb./0-2/5	ocupat
33	Profesor itinerant	S	1,00	I/22-25/5	ocupat
34	Profesor itinerant	S	1,00	I/18-22/5	ocupat

35	Profesor itinerant	S	1,00	I/18-22/5	ocupat
36	Profesor itinerant	S	1,00	II/14-18/4	ocupat
37	Profesor itinerant	S	1,00	Def./14-18/4	ocupat
38	Profesor itinerant	S	1,00	Def./14-18/4	ocupat
39	Profesor itinerant	S	1,00	Def./14-18/3	ocupat
40	Profesor itinerant	S	1,00	Def./6-10/2	ocupat
41	Profesor itinerant	S	1,00	Def./6-10/3	ocupat
42	Profesor itinerant	S	1,00	Deb./0-2/5	ocupat
43	Profesor itinerant	SSD	1,00	Deb./0-2/5	ocupat
44	Profesor itinerant	PL	1,00	II/10-14/3	ocupat
45	Profesor educator	S	1,00	II/18-22/4	ocupat
46	Profesor educator	S	1,00	Def./14-18/5	ocupat
47	Profesor educator	S	1,00	Def./2-6/4	ocupat
48	Profesor educator	S	1,00	Deb.0-2/3	ocupat
49	Profesor educator	S	1,00	Def./6-10/2	ocupat
50	Profesor educator	S	1,00	Def./2-6/2	ocupat
51	Profesor	S	1,02	I/25-30/5	ocupat
52	Profesor	S	0,05	I/14-18/4	ocupat
53	Învățător-educator	S	1,00	I/30-35/5	ocupat
54	Învățător-educator	S	1,00	Deb./0-2/5	ocupat
55	Învățător-educator	S	1,00	Deb./0-2/3	ocupat
56	Învățător-educator	M	1,00	II/35-40/5	ocupat
57	Maistru instructor	S	0,43	I/25-30/5	ocupat
58	Maistru instructor	S	0,34	I/14-18/4	ocupat
59	Maistru instructor	S	1,44	Def./10-14/3	ocupat
60	Maistru instructor	S	1,29	Deb./0-2/5	ocupat
61	Maistru instructor	M	0,27	I/30-35/5	ocupat
62	Maistru instructor	M	1,13	Def./pesto40/5	ocupat
63	Învățător / profesor -înv. domiciliu	S	0,38	I/30-35/5	ocupat
64	Învățător / profesor -înv.domiciliu	S	0,25	I/25-30/5	ocupat
65	Învățător / profesor -înv.domiciliu	S	0,25	I/25-30/5	ocupat
66	Învățător / profesor -înv.domiciliu	S	0,25	I/18-22/5	ocupat
67	Învățător / profesor înv.domiciliu	S	0,19	Def./14-18/4	ocupat
68	Învățător / profesor -înv.domiciliu	S	0,12	Def./6-10/2	ocupat
69	Învățător / profesor -înv.domiciliu	S	0,19	Def./6-10/2	ocupat
70	Învățător / profesor -înv.domiciliu	S	0,25	Def./2-6/2	ocupat
71	Învățător / profesor -înv.domiciliu	S	0,06	Def./2-6/1	ocupat
72	Învățător / profesor -înv.domiciliu	S	0,12	Deb./2-6/3	ocupat
PERSONAL DIDACTIC AUXILIAR			26,50	x	25,50 / 1
73	Contabil șef (administrator financiar)	S	1	I / 5	ocupat
74	Secretar șef	S	1	I / 5	ocupat
75	Administrator financiar	M	1	Debutant	vacant
76	Administrator patrimoniu	M	1	I / 5	ocupat
77	Asistent social	S	1	I / 4	ocupat

78	Asistent medical	PL	1	I / 4	ocupat
79	Asistent medical	PL	2	I / 3	ocupat
80	Instructor educație extrașcolară	M	5	I A / 5	ocupat
81	Instructor educație extrașcolară	M	1	IA / 4	ocupat
82	Pedagog	M	3	IA / 5	ocupat
83	Pedagog	M	1	IA / 4	ocupat
84	Bibliotecar	M	0,50	II / 5	ocupat
85	Șef atelier școală	M	1	I / 5	ocupat
86	Supraveghetor noapte	G	5	I / 5	ocupat
87	Supraveghetor noapte	G	2	I / 3	ocupat
PERSONAL NEDIDACTIC			34	x	32 / 2
88	Magaziner	M	1	I / 5	ocupat
89	Infirmier înv. special	G	1	- / 5	ocupat
90	Infirmier înv. special	G	1	- / 5	ocupat
91	Munc.calif.bucatar	Sc.prof	4	II / 5	ocupat
92	Munc.calif.bucatar	Sc.prof	1	III / 5	ocupat
93	Munc.calif. fochist	Sc.prof	1	I / 5	ocupat
94	Munc.calif. fochist	Sc.prof	1	II / 5	ocupat
95	Munc.calif. fochist	Sc.prof	1	III / 4	ocupat
96	Munc.calif. electrician	Sc.prof	1	II / 5	ocupat
97	Munc.calif. lenjerie	Sc.prof	2	II / 5	ocupat
98	Munc.calif. instalator	Sc.prof	1	I / 5	ocupat
99	Munc.calif. tâmplar	Sc.prof	1	II / 5	ocupat
100	Spalatoreasă	G	1	- / 5	ocupat
101	Spalatorcasă	G	1	- / 4	ocupat
102	Șofer	Sc.prof	1	I / 5	ocupat
103	Paznic	G	5	- / 5	ocupat
104	Îngrijitor	G	6	- / 5	ocupat
105	Îngrijitor	G	1	- / 4	ocupat
106	Îngrijitor	G	1	- / 3	ocupat
107	Îngrijitor	G	2	- / -	vacant

* PPD - Profesor psihopedagogie

** PPS - Profesor psihopedagogie specială

RECAPITULAȚIE:

Total posturi: 124,18 din care:

- de conducere: 4

- ocupate: 4

- vacante: -

- de execuție: 120,18 din care:

- ocupate: 117,18

- vacante: 3

p. PREȘEDINTE,
VICEPREȘEDINTE,
Gheorghe Sorescu

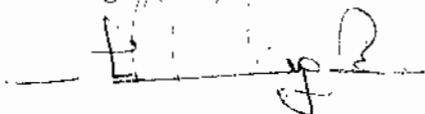

CONTRASĂMNEAZĂ:
SECRETAR AL JUDEȚULUI,
Marcel - Stelică Bejenariu



STATUL DE FUNCȚII
al Centrului Județean de Resurse și de Asistență Educațională Botoșani,
pentru anul școlar 2015 - 2016

Nr. crt	Funcția contractuală de conducere/ de execuție	Nivel studii	Număr posturi	Grad/ Treapta/ Trașa de vechime/ Gradație	Ocupat/ Vacant
0	1	2	3	4	5
TOTAL POSTURI – din care:		x	61	x	58,5 / 2,5
PERSONAL DIDACTIC			56	x	56 / -
1	Director / profesor	S	1	I/II /18-22 /4	ocupat
2	Coordonator CJAP*/ profesor	S	1	I/ II /14-18 /4	ocupat
3	Profesor consilier școlar în cabinete școlare de asistență psihopedagogică	S	1	I/35-40/5	ocupat
4	Profesor consilier școlar în cabinete școlare de asistență psihopedagogică	S	3	I/30-35/5	ocupat
5	Profesor consilier școlar în cabinete școlare de asistență psihopedagogică	S	4	I/25-30/5	ocupat
6	Profesor consilier școlar în cabinete școlare de asistență psihopedagogică	S	2	I/22-25/5	ocupat
7	Profesor consilier școlar în cabinete școlare de asistență psihopedagogică	S	1	I/18-22/5	ocupat
8	Profesor consilier școlar în cabinete școlare de asistență psihopedagogică	S	4	I/14-18/5	ocupat
9	Profesor consilier școlar în cabinete școlare de asistență psihopedagogică	S	3	I/10-14/5	ocupat
10	Profesor consilier școlar în cabinete școlare de asistență psihopedagogică	S	2	II/18-22/5	ocupat
11	Profesor consilier școlar în cabinete școlare de asistență psihopedagogică	S	2	II/14-18/4	ocupat
12	Profesor consilier școlar în cabinete școlare de asistență psihopedagogică	S	2	II/10-14/3	ocupat
13	Profesor consilier școlar în cabinete școlare de asistență psihopedagogică	S	2	II/6-10/2	ocupat
14	Profesor consilier școlar în cabinete școlare de asistență psihopedagogică	S	7	Def./6-10/2	ocupat
15	Profesor consilier școlar în cabinete școlare de asistență psihopedagogică	S	6	Def./2-6/3	ocupat
16	Profesor consilier școlar în cabinete școlare de asistență psihopedagogică	S	4	Debutant	ocupat
17	Profesor logoped	S	4	Def./2-6/2	ocupat
18	Profesor logoped	S	3	Debutant	ocupat

19	Psiholog școlar în SEOSP**	S	2	Def./2-6/2	ocupat
20	Psihopedagog în SEOSP**	S	1	Def./2-6/2	ocupat
21	Profesor de educație specială în SEOSP**	S	1	Def./2-6/2	ocupat
PERSONAL DIDACTIC AUXILIAR			4,5	x	2,5 / 2
22	Administrator financiar	S	0,5	1/4	ocupat
23	Secretar	S	1	1/4	ocupat
24	Documentarist	S	1	1/3	vacant
25	Asistent social în SEOSP **	S	1	- /3	ocupat
26	Medic pediatru în SEOSP**	S	1	- /3	vacant
PERSONAL NEDIDACTIC			0,5	X	- / 0,5
27	Îngrijitor	M	0,5	- /4	vacant

- * - CJAP - Centrul Județean de Asistență Psihopedagogică
** - SEOSP - Serviciul de Evaluare și Orientare Școlară și Profesională

RECAPITULAȚIE:

Total posturi: 61, *din care:*
- de conducere: 2
- ocupate: 2
- vacante: -
- de execuție: 59, *din care:*
- ocupate: 56,5
- vacante: 2,5

**p. PREȘEDINTE,
VICEPREȘEDINTE,
Gheorghe Sorescu**

**CONTRASEMNEAZĂ:
SECRETAR AL JUDEȚULUI,
Marcel - Stelică Bejenariu**