

ROMÂNIA
JUDEȚUL BOTOȘANI
CONSILIUL JUDEȚEAN

Botoșani, Piața Revoluției 1-3, Cod postal: 710236, Tel: +40 231 514712, +40 231 514713, +40 231 514714;
Fax: +40 231 514715, +40 231 515020, +40 231 536155, +40 231 529220; Web: www.cjbotosani.ro; E-mail: consiliu@cjbotosani.ro

HOTĂRÂRE

privind aprobarea închirierii prin licitație publică a unor bunuri aparținând domeniului public al Județului Botoșani, aflate în administrarea Spitalului Județean de Urgență "Mavromati" Botoșani

CONSILIUL JUDEȚEAN BOTOȘANI, întrunit în ședința ordinară la data de 28.09.2016,

urmare a: - adresei Spitalului Județean de Urgență „Mavromati” Botoșani, nr.35859 din 26.08.2016, înregistrată cu nr.13522 din 29.08.2016 la Consiliul Județean Botoșani,
- adresei nr.35855 din 26.08.2016, Spitalului Județean de Urgență ”Mavromati” din Botoșani, înregistrată la Consiliul Județean Botoșani cu nr.13523 din 29.08.2016,

analizând: Expunerea de motive a Președintelui Consiliului Județean Botoșani prin care se propune aprobarea închirierii prin licitație publică a unor spații aparținând domeniului public al Județului Botoșani, aflate în administrarea Spitalului Județean de Urgență ”Mavromati” Botoșani,

având în vedere: Raportul de specialitate comun al Direcției Administrarea Patrimoniului, Direcției Buget-Finanțe și Direcției Juridice, Administrație Publică Locală,

văzând: Rapoartele de avizare ale Comisiilor:

- pentru activități economice, buget, finanțe, administrarea domeniului public și privat al județului, servicii publice și agricultură,
- pentru învățământ, sănătate, familie, muncă și protecție socială, culte, activități social-culturale, sportive, tineret și de agrement,
- pentru administrație publică locală, juridică, disciplină, apărarea ordinii publice, respectarea drepturilor și libertăților cetățenilor, cooperare și parteneriate,

în baza prevederilor art.14-16 din Legea nr.213/1998 privind bunurile proprietate publică, cu modificările ulterioare,

în temeiul art.91 alin.(1) lit.c), alin.(4) lit. a), art.97 și art.123 alin.(1) din Legea nr.215/2001 privind administrația publică locală, republicată, cu modificările ulterioare,

hotărăște:

Art.1.(1) Se aprobă închirierea prin licitație publică a 2(două) spații câte 1,00 mp aparținând domeniului public al Județului Botoșani, aflat în administrarea Spitalului Județean de Urgență ”Mavromati” Botoșani în incinta Secției Pediatrie din B-dul Mihai Eminescu nr.12, pentru amplasarea a 2(două) aparate automate de distribuire a băuturilor calde (cafea, ceai, ciocolată caldă, etc.), la Pediatrie I–Corp A2, parter și Policlinică–Corp D, parter, conform Anexelor nr.1 și 2, care fac parte integrantă din prezenta hotărâre.

(2) Închirierea bunurilor imobile se face de Spitalul Județean de Urgență "Mavromati" Botoșani, prin licitație publică, în conformitate cu Regulamentul pentru organizarea licitațiilor în vederea închirierii bunurilor proprietate publică sau privată a Județului Botoșani, aprobat prin Hotărârea Consiliului Județean Botoșani nr.8/30.01.2008.

(3) Contractul de închiriere se face pe o perioadă de 3 ani, se întocmește și se semnează de către reprezentanții Spitalului Județean de Urgență "Mavromati" Botoșani.

(4) Prețul de pornire a licitației este de **15,00 euro/mp/lună** (nu include TVA), calculat în lei la cursul zilei în care se face plata.

(5) O cotă parte de 50% din chirie se va încasa de Spitalul Județean de Urgență "Mavromati" Botoșani, diferența făcându-se venit la bugetul propriu al Județului Botoșani.

(6) Contractul de închiriere va prevedea o clauză de reziliere, cu un preaviz de 30 de zile, pentru situația în care spațiile sunt necesare pentru lucrări de reabilitare, modernizare etc. a unității sanitare.

Art.2. (1) Se aprobă închirierea prin licitație publică, pentru comercializarea produselor alimentare, a spațiului de 12,88 mp aparținând domeniului public al Județului Botoșani, aflat în administrarea Spitalului Județean de Urgență "Mavromati" Botoșani situate în clădirea Punct control – Pavilion A de la Secția de Psihiatrie Botoșani, strada I.C. Brătianu nr.116, conform Anexelor nr.3 și 4, care fac parte integrantă din prezenta hotărâre.

(2) Închirierea bunurilor imobile se face de Spitalul Județean de Urgență "Mavromati" Botoșani, prin licitație publică, în conformitate cu Regulamentul pentru organizarea licitațiilor în vederea închirierii bunurilor proprietate publică sau privată a Județului Botoșani, aprobat prin Hotărârea Consiliului Județean Botoșani nr.8/30.01.2008.

(3) Contractul de închiriere se face pe o perioadă de 3 ani, se întocmește și se semnează de către reprezentanții Spitalului Județean de Urgență "Mavromati" Botoșani.

(4) Prețul de pornire a licitației este de **12,00 euro/mp/lună** (nu include TVA), calculat în lei la cursul zilei în care se face plata.

(5) O cotă parte de 50% din chirie se va încasa de Spitalul Județean de Urgență "Mavromati" Botoșani, diferența făcându-se venit la bugetul propriu al Județului Botoșani.

(6) Contractul de închiriere va prevedea o clauză de reziliere, cu un preaviz de 30 de zile, pentru situația în care spațiile sunt necesare pentru lucrări de reabilitare, modernizare etc. a unității sanitare.

Art.3. Președintele Consiliului Județean Botoșani asigură ducerea la îndeplinire a prezentei hotărâri prin direcțiile din cadrul aparatului de specialitate și Spitalul Județean de Urgență "Mavromati" Botoșani.

PREȘEDINTE,
Costică Macaieți



CONTRASEMNEAZĂ:
SECRETAR AL JUDEȚULUI,
Marcel - Stelică Bejenariu

Botoșani,
Nr. 134 / 28.09.2016

Anexa nr.2 la Hotărârea nr. 137 din 28.09.2016

- 1) ...
- 2) ...
- 3) ...
- 10) ...
- 11) Mag. in

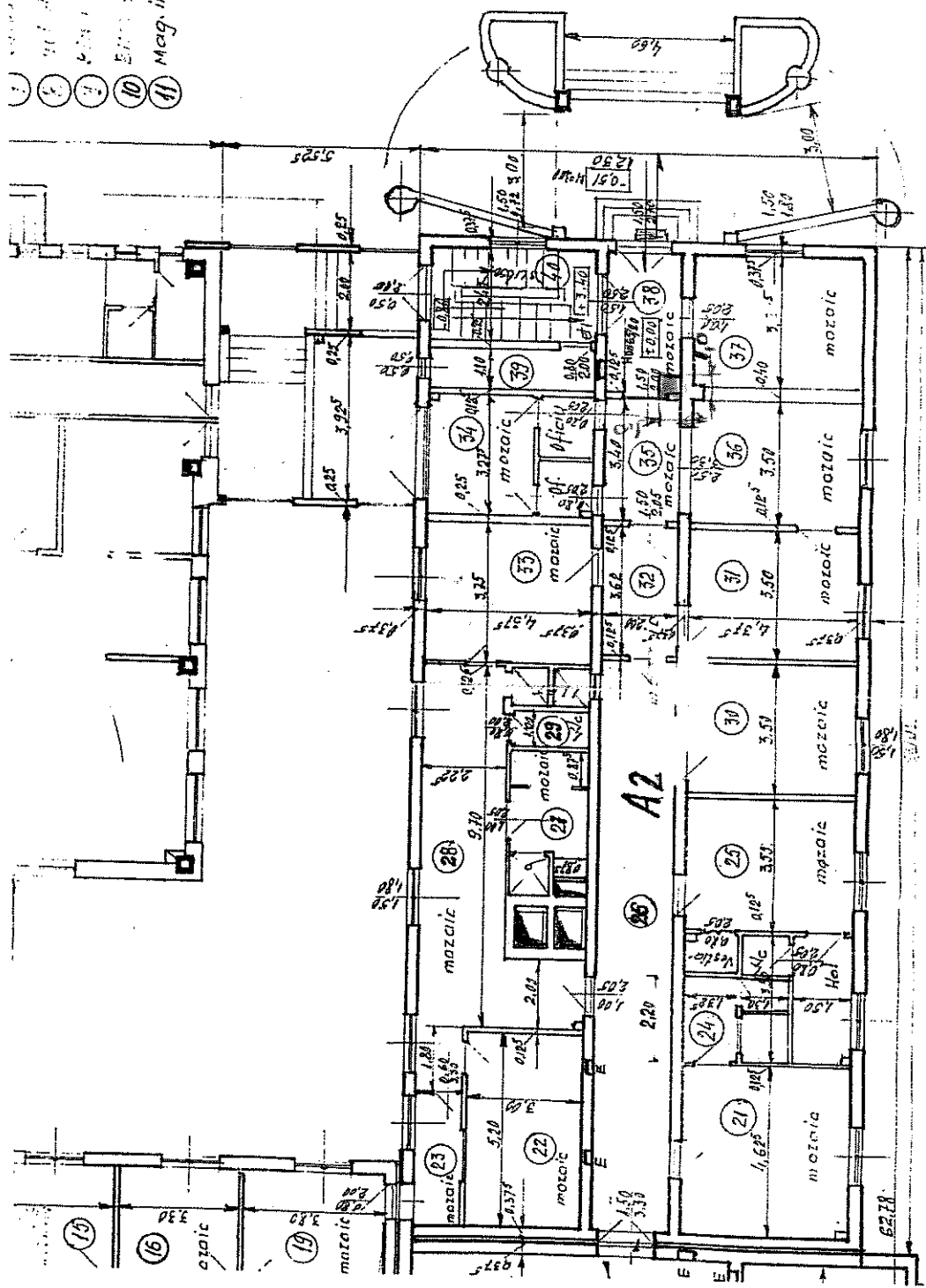

PREȘEDINTE,
Costică MACALEȚI

Costică Macaleții

INVSOLSO B
 JUDEȚUL B
 CONSILIUL JUDEȚEAN 2

Contrasemnează
SECRETAR AL JUDEȚULUI,
Marcel – Ștefică BEJINARIU

Marcel Ștefică Bejinariu

Anexa nr.3 la Hotărârea nr. 137 din 28.09.2016

SCURT 1:1000

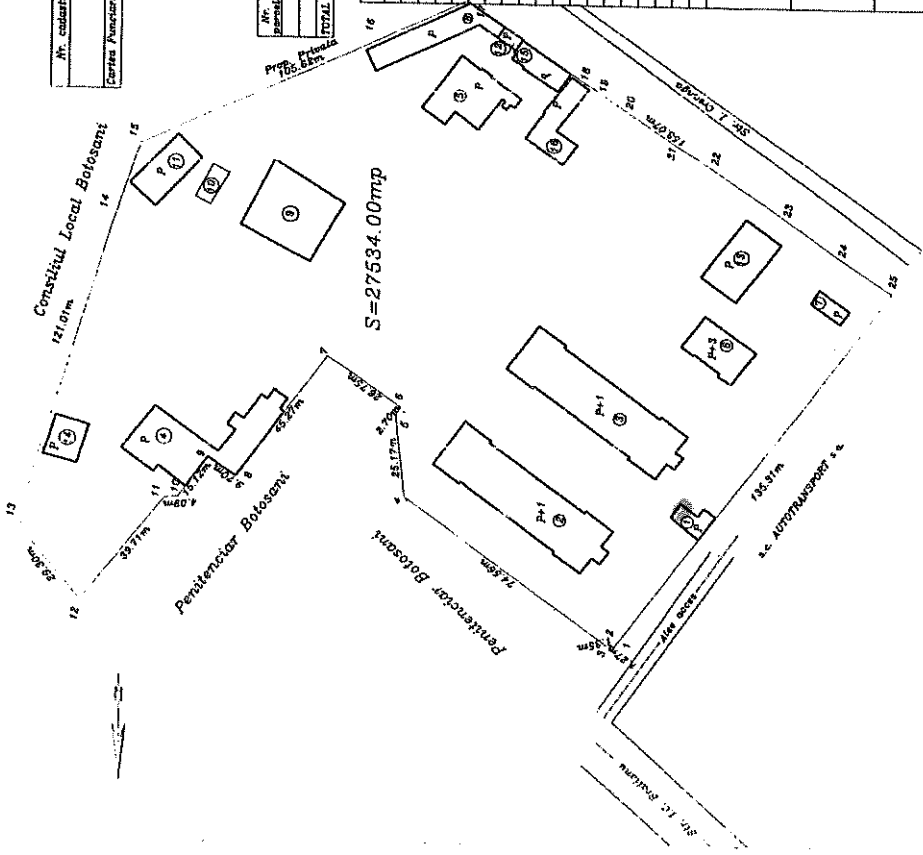

Nr. cadastru: _____

Suprafața măsurată: 27534,00 mp.

Adresa imobilului: J.L. Botoșani nr. 184, Penitențiar Botoșani, Județul Botoșani.

Cartea Funciunilor nr. _____

A. Date referitoare la teren:

Nr. înscris	Categoria de folosință	Suprafața (val. de raportare)	Observații
184	Clasă C.1	27534,00 mp	Penitențiar Botoșani
TOTAL		27534,00 mp	

B. Date referitoare la construcții:

Cod	Suprafața construită în val	Data de încheiere	Observații
C.1	848,00 mp	1980	Clădire Penitențiar B. 2
C.2	848,00 mp	1980	Clădire Penitențiar B. 2
C.3	577,00 mp	1980	Clădire Penitențiar B. 2
C.4	328,00 mp	1980	Clădire Penitențiar B. 2
C.5	218,00 mp	1980	Clădire B apartament nr. 3
C.6	25,00 mp	1980	Clădire Sanitar B. 2
C.7	274,00 mp	1980	Clădire Sanitar B. 2
C.8	494,00 mp	1980	Clădire Sanitar B. 2
C.9	58,00 mp	1980	Clădire Sanitar B. 2
C.10	204,00 mp	1980	Clădire Sanitar B. 2
C.11	81,00 mp	1980	Clădire Sanitar B. 2
C.12	275,00 mp	1980	Clădire Sanitar B. 2
C.13	245,00 mp	1980	Clădire Sanitar B. 2
C.14	114,00 mp	1980	Clădire Sanitar B. 2
C.15	192,00 mp	1980	Clădire Sanitar B. 2
C.16	4710,00 mp	1980	Clădire Sanitar B. 2
TOTAL	4710,00 mp		

Suprafața Totală Măsurată: 27534,00mp

Suprafața din Acte: 27534,00mp

Data: _____

În conformitate cu planul de măsurare și descrierea imobilului nr. 184 din 28.09.2016.

ROMANIA

PREȘEDINTE,
Costică MACALETEI

Consiliul Județean Botoșani

Contrasemnează
SECRETAR AL JUDEȚULUI,
Marcel – Ștefică BEJINARIU

Secția de psihiatrie
Str. I.I.C. Brătianu, nr. 136

Cădire punct control - Pavilion A
supraf. constr. - 68,00 mp

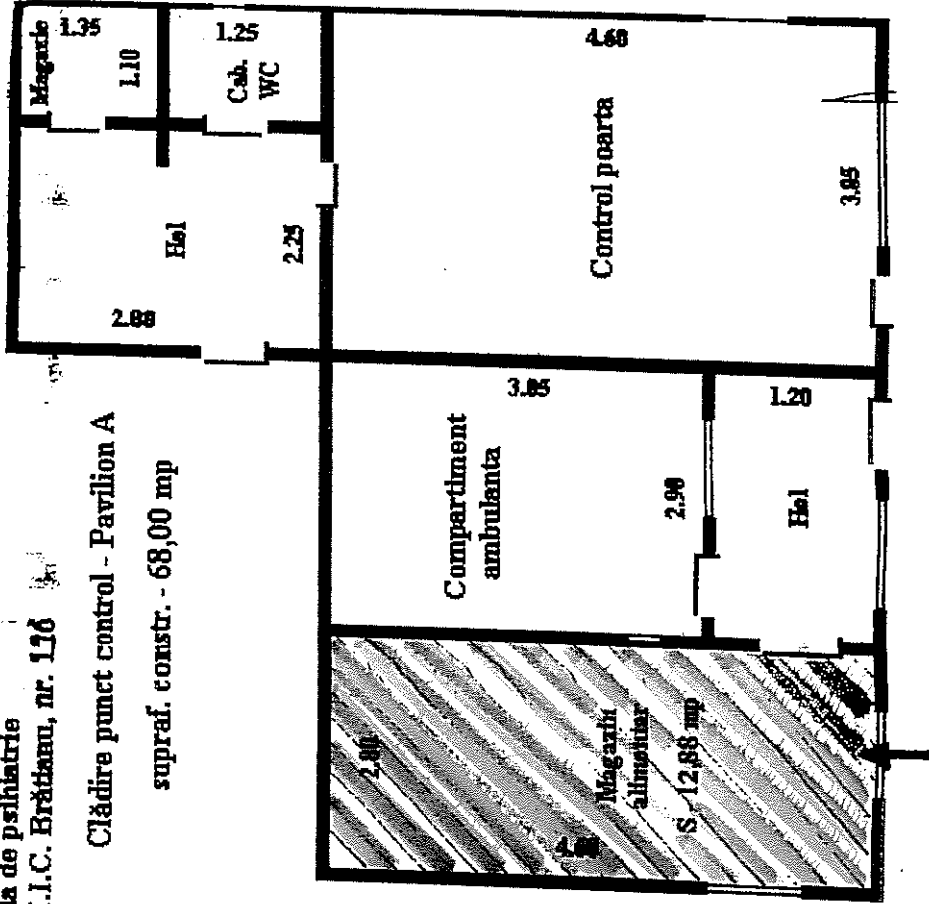

ROMANIA *
PREȘEDINTE
Costică MACALETI
CONSILIUL JUDEȚEAN
JUDEȚUL BOTOȘANI

Contrasemnează
SECRETAR AL JUDEȚULUI,
Marcel - Ștefică BEJINARIU