

ROMÂNIA
JUDEȚUL BOTOȘANI
CONSILIUL JUDEȚEAN

Piața Revoluției 1-3, Tel.0231-514712, 514713, 514714; Fax 0231-514715; e-mail: consiliu@cjbotosani.ro

HOTĂRÂRE

privind aprobarea organigramelor și statelor de funcții ale unităților învățământului special de sub autoritatea Consiliului Județean Botoșani, pentru anul școlar 2010 - 2011

Consiliul Județean Botoșani, întrunit în ședință ordinară în data de 28.10.2010,

urmare adreselor nr. 3432 din 06.10.2010 a Școlii de Arte și Meserii „ Ion Pillat ” Dorohoi, nr. 1197 din 04.10.2010 a Centrului Județean de Resurse și de Asistență Educațională Botoșani și nr.168 din 07.10.2010 a Centrului Școlar pentru Educație Incluzivă Botoșani,

analizând Expunerea de motive a Președintelui Consiliului Județean Botoșani privind aprobarea organigramelor și statelor de funcții ale unităților învățământului special de sub autoritatea Consiliului Județean Botoșani, pentru anul școlar 2010 - 2011,

având în vedere Raportul de specialitate al Direcției Buget – Finanțe,

văzând Rapoartele de avizare ale comisiilor:

- de studii, prognoze economico-sociale, buget, finanțe, administrarea domeniului public și privat al județului și agricultură;

- pentru activități științifice, învățământ, sănătate, cultură, pentru românii din exterior, activități sportive, de agrement și culte religioase;

- pentru administrația publică locală, juridică, apărarea ordinii publice, respectarea drepturilor și libertăților cetățenilor, relațiile cu aceștia și protecția socială;

- pentru servicii publice și comerț;

în baza Hotărârii Guvernului nr.1251/2005, Hotărârii Guvernului nr. 538/2001, modificată și completată prin Hotărârea Guvernului nr.174/2003, Legii nr.128/1997, cu modificările și completările ulterioare, și adreselor nr.1191/2010, 6124/2010 și 9079/2010 ale Inspectoratului Școlar al Județului Botoșani de aprobare a normării personalului didactic și didactic auxiliar, pentru anul școlar 2010-2011,

în temeiul art.104 alin.(1) lit.”a” și alin.(2) lit.”c” și art.97 din Legea administrației publice locale nr.215/2001, republicată, cu modificările ulterioare,

hotărăște:

Art.1 - Se aprobă organigramele unităților învățământului special de sub autoritatea Consiliului Județean Botoșani, pentru anul școlar 2010 - 2011, după cum urmează:

1. Centrul Școlar pentru Educație Incluzivă Botoșani;

2. Centrul Județean de Resurse și de Asistență Educațională Botoșani,

conform anexelor nr.1 și 2, care fac parte integrantă din prezenta hotărâre.

Art.2 - Se aprobă statele de funcții ale unităților învățământului special de sub autoritatea Consiliului Județean Botoșani, pentru anul școlar 2010 - 2011, nominalizate la art.1, conform anexelor nr. 3 și 4, care fac parte integrantă din prezenta hotărâre.

Art.3 - Hotărârea Consiliului Județean Botoșani nr.96 din 29.07.2010 privind aprobarea organigramei și statului de funcții ale Școlii de Arte și Meserii „Ion Pillat” Dorohoi, pentru anul școlar 2010 – 2011, își menține aplicabilitatea.

Art.4 - Președintele Consiliului Județean Botoșani asigură ducerea la îndeplinire a prevederilor prezentei hotărâri, prin direcțiile din aparatul de specialitate și unitățile învățământului special nominalizate la art.1 și 3.

PREȘEDINTE,
Mihai Țăbuleac

Contrasemnează,
SECRETAR AL JUDEȚULUI,
Marcel – Stelică Bejenariu

Botoșani,

28.10. 2010

Nr. 137

ORGANIGRAMA
CENTRULUI ȘCOLAR
PENTRU EDUCAȚIE INCLUZIVĂ BOTOȘANI
 pentru anul școlar 2010-2011

TOTAL POSTURI	din care:	
	CONDUCERE	EXECUȚIE
79,79	4	75,79
		DIN CARE: DESERVIRE
		5

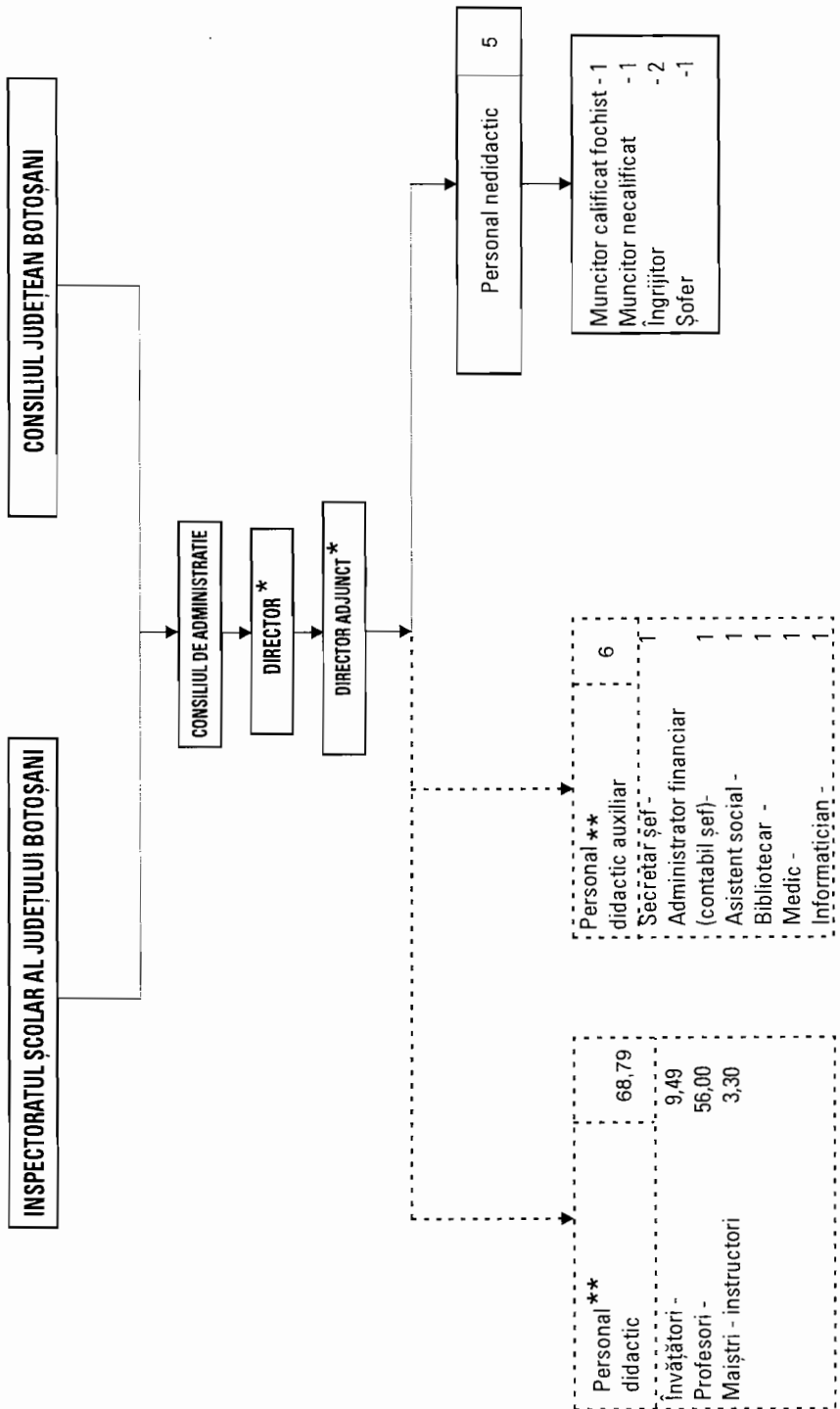

* Directorul și directorul adjunct sunt cuprinși la personalul didactic

** Normarea personalului didactic și didactic auxiliar este, potrivit legii, în competența IȘJ Botoșani

PREȘEDINTE,
MIHAI ȚABULEAȘ

CONTRASEMNEAZĂ,
SECRETAR AL JUDEȚULUI
MARCEL-ȘTELIȚĂ BEJENARIU

**CENTRUL JUDEȚEAN DE RESURSE ȘI DE
ASISTENȚĂ EDUCAȚIONALĂ BOTOȘANI**
pentru anul școlar 2010 - 2011

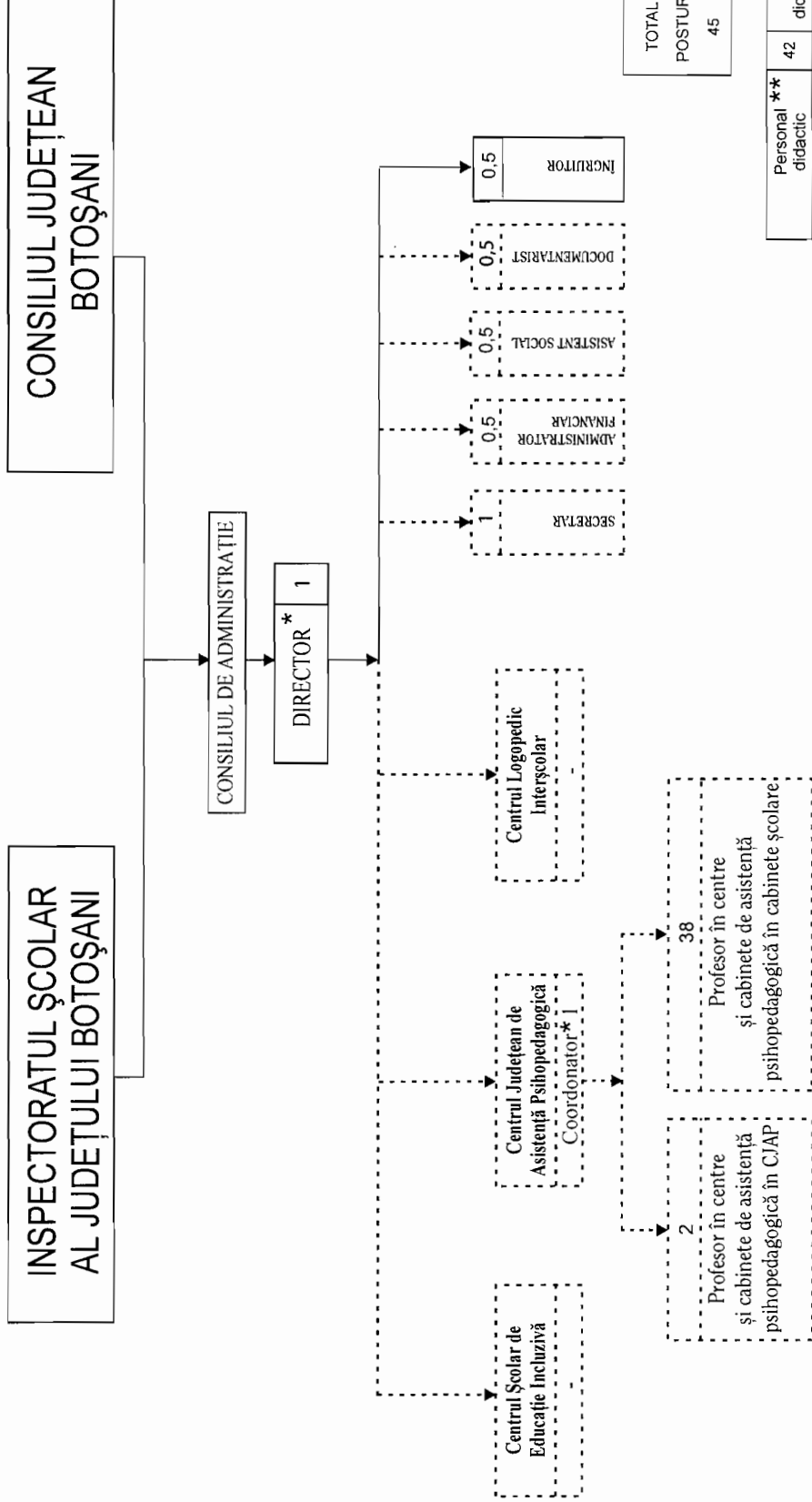

TOTAL POSTURI	din care:	
	CONDUCERE	EXECUȚIE
45	2	42,5
		0,5

Personal didactic **	Personal didactic auxiliar **	Personal nedidactic
42	2,5	0,5
Profesor în centre și cabinete de asistență psihopedagogică - 40 Director CJRAE - 1 Coordonator CJAP - 1	Secretar - 1 Admin. financiar - 0,5 Asistent social - 0,5 Documentarist - 0,5	Îngrijitor - 0,5

* Directorul CJRAE și coordonatorul CJAP sunt cuprinși la personalul didactic
** Normarea personalului didactic și didactic auxiliar este în competența IȘJ Botoșani

PREȘEDINTE,
Mihai Țăbuleac



CONTRASEMNEAZĂ,
SECRETAR AL JUDEȚULUI,
Marcel-Stelica Bejenariu



STATUL DE FUNCȚII
al Centrului Școlar pentru Educație Incluzivă Botoșani,
pentru anul școlar 2010 - 2011

Nr. crt.	Funcția	Număr posturi	Nivel studii	Grad/treaptă gradația	Personal de conducere / de execuție
0	1	2	3	4	5
TOTAL POSTURI, din care :		79,79	x	x	x
PERSONAL DIDACTIC		68,79			
1	Director (profesor)	1	S	Gr.I / II/ 30-35 ani/ 5	de conducere
2	Director adjunct (profesor)	1,38	S	Gr.I / I/ 14-18 ani/ 4	de conducere
3	Profesor	0,36	S	Gr. I/peste 40 ani/ 5	de execuție
x	Profesor (plata cu ora)	1, 99	S	Gr.I / 35-40 ani/ 5	de execuție
4-5	Profesor	2	S	Gr.I/30-35 ani /5	de execuție
x	Profesor (plata cu ora)	3,43	S	Gr.I/30-35 ani /5	de execuție
6-10	Profesor	5,09	S	Gr.I / 25-30 ani /5	de execuție
11	Profesor	0,76	S	Gr.I / 22-25 ani /5	de execuție
12-14	Profesor (CIEC-0,5)	4,16	S	Gr.I /18-22 ani/5	de execuție
15	Profesor	0,66	S	Gr.I / 14-18 ani/ 4	de execuție
16	Profesor	2,19	S	Gr.II /14-18 ani/ 4	de execuție
17-20	Profesor	4,65	S	Gr. II/10-14 ani/ 3	de execuție
21-22	Profesor	2,15	S	Gr.II/ 6-10 ani/ 2	de execuție
23	Profesor	0,13	S	Def. / 35-40 ani/ 5	de execuție
24	Profesor	0,50	S	Def./ 30-35 ani/ 5	de execuție
25-26	Profesor	2,23	S	Def./14-18 ani/ 4	de execuție
27-32	Profesor (CIEC-0,5)	7,64	S	Def./6-10 ani/ 2	de execuție
33-36	Profesor	5,04	S	Def./2-6 ani/ 2	de execuție
37-45	Profesor	9,57	S	Deb./ 0-2 ani/ 3	de execuție
46	Profesor	0,36	SSD	Gr.II /35-40 ani/ 5	de execuție
47	Profesor	0,55	SSD	Def./ peste 40 ani/ 5	de execuție
48	Profesor	1	SSD	Def. /35-40 ani/ 5	de execuție
49	Profesor	0,26	S/M	Nec./ 22-25 / 5	de execuție
50	Institutor I (M.I.)	1,43	S	Gr.I /30-35 ani/ 5	de execuție
51	Institutor I	1	S	Gr.II /30-35 ani/ 5	de execuție
52	Institutor I	1	S	Def. /14-18 ani/ 4	de execuție
53-54	Institutor I (înv.)	2,62	S	Def./ 6-10 ani/ 2	de execuție
55	Institutor II	1,14	SSD	Gr.I / 35-40 ani/ 5	de execuție
56	Institutor II (M.I.)	1,14	SSD	Gr.I./ 14-18 ani/4	de execuție
57	Maistru instructor	1,03	M	Gr.I./ 18-22 ani/ 5	de execuție
58	Învățător	0,77	M	Gr.I./ 35-40 ani/ 5	de execuție

59	Învățător	0,78	M	Gr.I./ 30-35ani/ 5	de execuție
60	Învățător	0,26	M	Gr.I./ 25-30 ani/ 5	de execuție
61	Învățător	0,26	M	Gr.II/ 35-40 ani/ 5	de execuție
62	Învățător	0,26	M	Gr.II/ 30-35 ani/ 5	de execuție
PERSONAL DIDACTIC AUXILIAR		6			
63	Administrator financiar- contabil șef	1	S	I/I / 5	de conducere
64	Secretar șef	1	PL	IA/ 5	de conducere
65	Asistent social (C.I.E.C.)	1	S	I / 3	de execuție
66	Bibliotecar	1	S	III /1	de execuție
67	Medic	1	S	- / 5	de execuție
68	Informatician	1	S	II/ 5	de execuție
PERSONAL NEDIDACTIC		5			
69	M-tor calif.- fochist	1	M	II /4	de execuție
70-71	Ingrijitor	2	G/M	I / 5	de execuție
72	M-tor necalificat	1	G	I / 5	de execuție
73	Șofer	1	M	I / 4	de execuție

PREȘEDINTE,
Mihai Țâbuleac

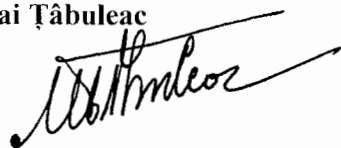

CONTRASEMNEAZĂ,
Secretar al Județului,
Marcel – Stelică/Bejenariu



STATUL DE FUNCȚII
al Centrului Județean de Resurse și de Asistență Educațională Botoșani,
pentru anul școlar 2010 - 2011

Nr. crt.	Funcția	Număr posturi	Nivel studii	Grad/ treaptă graduația	Personal de conducere / de execuție
0	1	2	3	4	5
TOTAL POSTURI ,					
din care :		45	x	x	
PERSONAL DIDACTIC		42			
1	Director (profesor)	1	S	Gr.I/ Def/ 10-14 ani/ 4	de conducere
2	Coordonator CJAP (profesor)	1	S	Gr.I/ Def/ 6-10 ani/ 2	de conducere
3	Profesor în centre și cabinete de asistență psihopedagogică	1	S	Def. / 25-30 ani/ 5	de execuție
4	Profesor în centre și cabinete de asistență psihopedagogică	1	S	Def./ Peste 40 ani /5	de execuție
5	Profesor în centre și cabinete de asistență psihopedagogică	1	S	Def. / 35-40 ani /5	de execuție
6-8	Profesor în centre și cabinete de asistență psihopedagogică	3	S	Def. / 2-6 ani /2	de execuție
9	Profesor în centre și cabinete de asistență psihopedagogică	1	S	Def. / 10-14 ani/ 3	de execuție
10-12	Profesor în centre și cabinete de asistență psihopedagogică	3	S	Deb. / 0-2 ani/ 1	de execuție
13-14	Profesor în centre și cabinete de asistență psihopedagogică	2	S	Def. / 2-6 ani/ 1	de execuție
15-17	Profesor în centre și cabinete de asistență psihopedagogică	3	S	Def./ 6-10 ani/ 2	de execuție
18-19	Profesor în centre și cabinete de asistență psihopedagogică	2	S	Gr.II/ 6-10 ani/ 2	de execuție
20	Profesor în centre și cabinete de asistență psihopedagogică	1	S	Deb. / 0-2 ani/ 2	de execuție
21-26	Profesor în centre și cabinete de asistență psihopedagogică	6	S	Gr.I/ 22-25 ani/ 5	de execuție
27-29	Profesor în centre și cabinete de asistență psihopedagogică	3	S	Gr.I/ 18- 22 ani/ 5	de execuție
30-32	Profesor în centre și cabinete de asistență psihopedagogică	3	S	Gr.I/ 14-18 ani/ 4	de execuție
33	Profesor în centre și cabinete de asistență psihopedagogică	1	S	Gr.II/ 10-14 ani/ 3	de execuție
34-35	Profesor în centre și cabinete de asistență psihopedagogică	2	S	Gr.I/ 25-30 ani/ 5	de execuție
36	Profesor în centre și cabinete de asistență psihopedagogică	1	S	Deb. / 0-2 ani/ 3	de execuție
37-40	Profesor în centre și cabinete de asistență psihopedagogică	4	S	Gr.I/ 30-35 ani/ 5	de execuție

41	Profesor în centre și cabinete de asistență psihopedagogică	1	S	Deb. / 0-2 ani / 5	de execuție
42	Profesor în centre și cabinete de asistență psihopedagogică	1	S	Deb. / 0-2 ani / 4	de execuție
PERSONAL DIDACTIC AUXILIAR		2,50			
43	Administrator financiar	0,5	S	1 / 4	de execuție
44	Secretar	1	S	1 / 3	de execuție
45	Asistent social	0,5	S	1 / 2	de execuție
46	Documentarist	0,5	S	1 / 2	de execuție
PERSONAL NEDIDACTIC		0,5			
47	Îngrijitor	0,5	M	1 / 3	de execuție

PREȘEDINTE,
Mihai Țăbuleac



CONTRASEMNEAZĂ,
Secretar al Județului,
Marcel – Stelică Bejenariu

