



**ROMÂNIA**  
**JUDEȚUL BOTOȘANI**  
**CONSILIUL JUDEȚEAN**

Piața Revoluției 1-3, Tel.0231-514712, 514713, 514714; Fax 0231-514715; e-mail: consiliu@cjbotosani.ro

**HOTĂRÂRE**

**privind avizarea Planului de școlarizare și aprobarea organigramei și statului de funcții ale Școlii Populare de Arte și Meserii Botoșani, pentru anul școlar 2014 – 2015**

**Consiliul Județean Botoșani**, întrunit în ședință ordinară din data de 28.11.2014, **urmare** adresei Școlii Populare de Arte și Meserii Botoșani nr. 879 din 29.09.2014 prin care se solicită avizarea Planului de școlarizare și aprobarea organigramei și statului de funcții pentru anul școlar 2014 - 2015,

**analizând** Expunerea de motive a vicepreședinților Consiliului Județean Botoșani, prin care se propune avizarea Planului de școlarizare și aprobarea organigramei și statului de funcții pentru anul școlar 2014 - 2015,

**având în vedere** Raportul de specialitate al Direcției Buget –Finanțe,

**văzând** Rapoartele de avizare ale Comisiilor:

- pentru învățământ, sănătate, familie, muncă și protecție socială, culte, activități social-culturale, sportive, tineret și agrement;

- pentru activități economice, buget, finanțe, administrarea domeniului public și privat al județului, servicii publice și agricultură,

**în conformitate** cu prevederile art. 4 din Regulamentul de organizare și funcționare al Școlii Populare de Arte și Meserii Botoșani și art. 6 din Ordonanța de Urgență a Guvernului nr.118/2006 privind înființarea, organizarea și desfășurarea activității așezămintelor culturale, aprobată prin Legea nr.148/2007 și Ordinul ministrului Culturii nr.1044/1994,

**în temeiul** art.91 alin. (1) lit. „a”, alin. (2) lit. „c”, alin.(5) lit. „a” pct.1 și art.97 alin. (1) din Legea administrației publice locale nr.215/2001, republicată, cu modificările ulterioare,

**hotărăște:**

**Art.1** – Se avizează Planul de școlarizare al Școlii Populare de Arte și Meserii Botoșani, pentru anul școlar 2014 - 2015, conform *anexei nr. 1*, care face parte integrantă din prezenta hotărâre.

**Art.2 (1)** – Se aprobă organigrama și statul de funcții ale Școlii Populare de Arte și Meserii Botoșani, pentru anul școlar 2014 – 2015, conform *anexelor nr. 2 și 3*, care fac parte integrantă din prezenta hotărâre.

**(2)** – La data intrării în vigoare a prezentei hotărâri, Hotărârea Consiliului Județean Botoșani nr. 89 din 30.07.2014 își încetează aplicabilitatea.

**Art. 3** – Președintele Consiliului Județean Botoșani asigură ducerea la îndeplinire a prevederilor prezentei hotărâri prin direcțiile din aparatul de specialitate și Școala Populară de Arte și Meserii Botoșani.

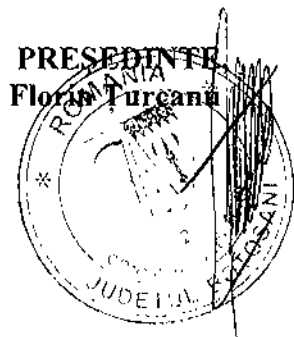

**CONTRASEMNEAZĂ:**  
**SECRETAR AL JUDEȚULUI,**  
**Marcel – Stelica Bejenariu**

**Botoșani,**  
**28.11.2014**  
**Nr. 139**



# ROMÂNIA

## JUDEȚUL BOTOȘANI

### CONSILIUL JUDEȚEAN

Piața Revoluției 1-3, Tel.0231-514712, 514713, 514714; Fax 0231-514715; e-mail: consiliu@cjbotosani.ro

Anexa nr. 1  
la Hotărârea Consiliului Județean Botoșani  
nr. 139 din 28.11.2014

#### PLAN DE ȘCOLARIZARE

al Școlii Populare de Arte și Meserii Botoșani,  
pentru anul școlar 2014 - 2015

Nr. Cr.	DISCIPLINA	Durata studiilor (nr. de ani)	Număr		Număr de elevi pe ani de studii					Total elevi	
			Norma <sup>1</sup> Catedre	Ore/ predare săptăm.	I	II	III	IV	V		
<b>SECȚII PERMANENTE LA SEDIU</b>											
1.	CANTO MUZICĂ CLASICĂ	3	1 <sup>1/4</sup>	1	12	8	3			23	
2.	CANTO MUZICĂ UȘOARĂ	3	1 <sup>1/4</sup>	1	7	11	5			23	
3.	CANTO MUZICĂ POPULARĂ	3	2 <sup>3/4</sup>	1	16	22	11			49	
4.	PIAN	5	1	1	2	7	5	2	2	18	
5.	VIOARĂ	5	1	1	4	7	5	1	1	18	
6.	ACORDEON	3	1	1	4	6	8			18	
7.	CHITARĂ	3	2	1	14	15	7			36	
8.	ORGĂ ELECTRONICĂ	3	1 <sup>1/2</sup>	1	4	16	7			27	
9.	INSTR. DE SUFLAT	3	1 <sup>1/2</sup>	1	11	10	6			27	
10.	DANS DE SOCIETATE	2	1	4	19	11				30	
11.	PICTURĂ	3	1	5	12	3	9			24	
12.	GRAFICĂ	3	1 <sup>1/4</sup>	5	2	2	2			6	
13.	PICTURĂ DECORATIVĂ	3	1	5	10	14	-			24	
<b>TOTAL LA SEDIU</b>				<b>16<sup>1/2</sup></b>		<b>117</b>	<b>132</b>	<b>68</b>	<b>3</b>	<b>3</b>	<b>323</b>
<b>SECȚII PERMANENTE ÎN JUDEȚ</b>											
1.	Canto/muzică instrumentală - Dorohoi	3	1	1	4	10	2	1	1	18	
2.	Inițiere folclor Darabani	2	1	3	25	-				25	
3.	Artă populară cioplit în lemn – Hulub - Dîngeni	2	1/2	3	12	-				12	
4.	Artă populară – pictură populară Bucecea	2	1/2	3	-	14	-	-	-	14	
5.	Artă populară cusut-țesut Vorona	2	1/2	3	-	14	-	-	-	14	
<b>TOTAL ÎN JUDEȚ</b>				<b>3<sup>1/2</sup></b>		<b>41</b>	<b>38</b>	<b>2</b>	<b>1</b>	<b>1</b>	<b>83</b>
<b>TOTAL GENERAL:</b>				<b>20</b>		<b>158</b>	<b>170</b>	<b>70</b>	<b>4</b>	<b>4</b>	<b>406</b>

Catedre: 20

Elevi: 406

Clase: 16

Elevi în anul I : 158

Număr absolvenți : 102

**Notă:** Întrucât în cadrul instituției anul financiar nu se suprapune cu cel școlar, acesta acoperind două jumătăți de ani calendaristici (trim. III și IV al anului în curs și trim. I și II din anul următor 2015), dacă situația o va impune, se vor solicita modificări ale planului de școlarizare.

<sup>1</sup> Norma didactică este de 18 ore/săptămână cu excepția secțiilor de artă populară care este de 24 ore/săptămână.

PREȘEDINTE,  
Florin Turcanu

CONTRASEMNEAZĂ:  
SECRETAR AL JUDEȚULUI,  
Marcel – Stelică Bejenariu

# ORGANIGRAMA

## ȘCOLII POPULARE DE ARTE ȘI MESERII BOTOȘANI PENTRU ANUL ȘCOLAR 2014 - 2015

Anexa nr. 2  
la Hotărârea Consiliului Județean Botoșani  
Nr. 139 din 28.11.2014

TOTAL POSTURI	din care:		
	CONDUCERE	EXECUȚIE	din care DESERVIRE
	2	10	3

T- total personal  
C- personal de conducere

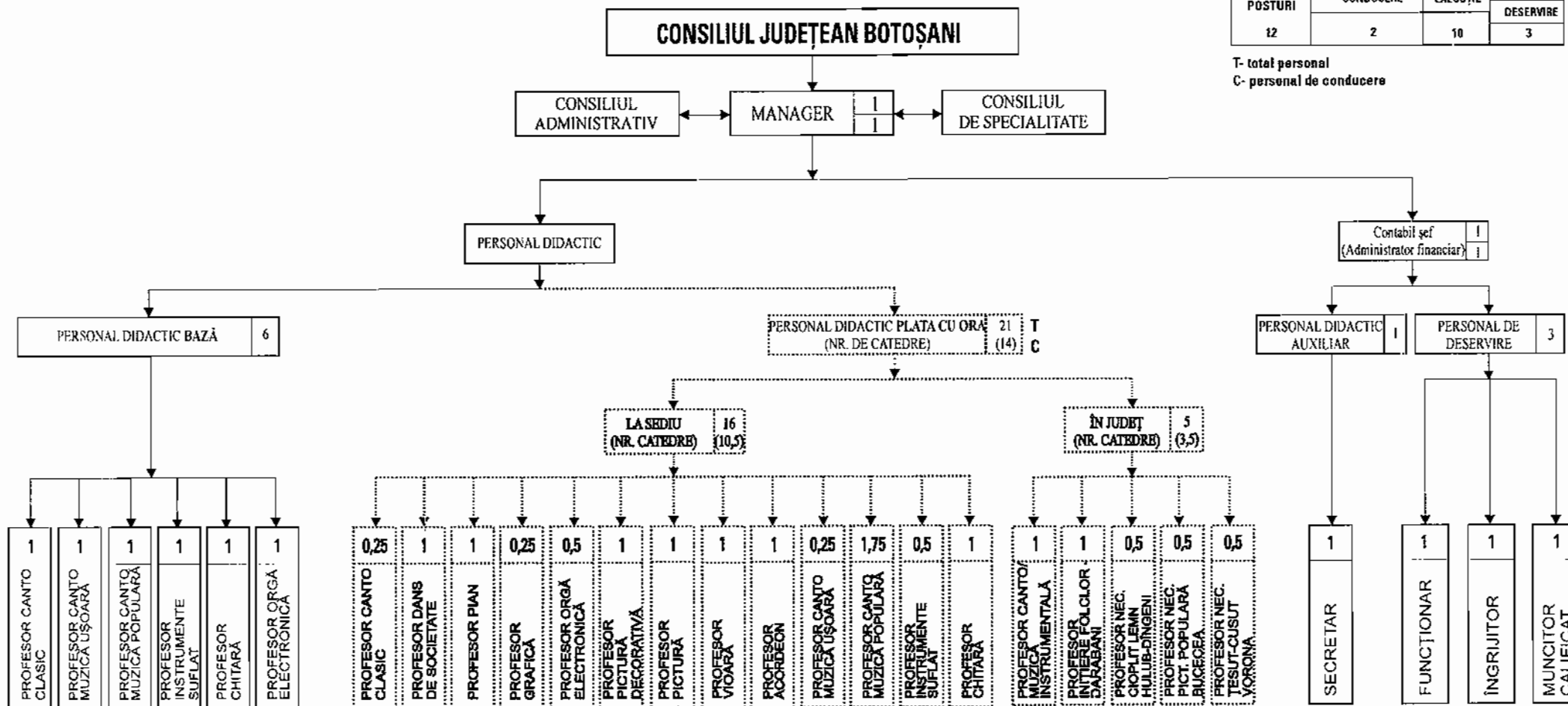

ROMANIA  
CONSILIUL JUDEȚEAN BOTOȘANI  
**PREȘEDINTE,**  
Florin Turcanu

Contrasemnează  
**SECRETAR AL JUDEȚULUI,**  
Marcel-Stelică Bejenariu

**STATUL DE FUNCȚII**  
al Școlii Populare de Arte și Meserii Botoșani,  
pentru anul școlar 2014 -2015

Nr. crt.	Funcția contractuală de conducere/de execuție	Nivel studii	Număr posturi	Grad/Treaptă/Tranșă de vechime Gradație	Ocupat/Vacant
0	1	2	3	4	5
<b>TOTAL POSTURI – din care:</b>		x	12	x	12/ -
1	Manager	S	1	II/5	ocupat
<b>PERSONAL DIDACTIC</b>		x	6	x	6/-
2	Profesor	S	1	Debutant 0 - 2 ani/1	ocupat
3	Profesor	S	1	Debutant 0 - 2 ani/2	ocupat
4	Profesor	S	1	Definitiv 10-14 ani/4	ocupat
5	Profesor	S	1	II/ 14 – 18 ani/5	ocupat
6	Profesor	S	1	I / 14-18 ani/5	ocupat
7	Profesor	S	1	I / 35-40 ani/5	ocupat
<b>PERSONAL DIDACTIC AUXILIAR</b>			2	x	2/-
8	Contabil șef (administrator financiar)	S	1	I/4	ocupat
9	Secretar	S	1	II/5	ocupat
<b>PERSONAL DE DESERVIRE</b>			3	x	3/-
10	Funcționar	M	1	-/5	ocupat
11	Ingrijitor	G	1	-/5	ocupat
12	Muncitor calificat	M	1	III/5	ocupat
X	<b>PERSONAL PLATA CU ORA</b>	X	14	X	21 beneficiari

PREȘEDINTE,  
Florin Turcanu

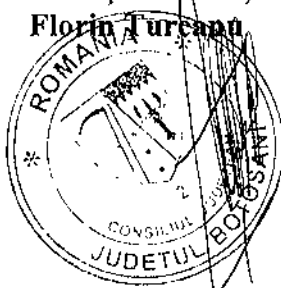

CONTRASEMNEAZĂ:  
SECRETAR AL JUDEȚULUI,  
Marcel – Stelică Bejenariu