



ROMÂNIA
JUDEȚUL BOTOȘANI
CONSILIUL JUDEȚEAN

Piața Revoluției 1-3, Tel.0231-514712, 514713, 514714; Fax 0231-514715; e-mail: consiliu@cjbotosani.ro

HOTĂRÂRE

privind avizarea Planului de școlarizare, aprobarea organigramei și statului de funcții ale Școlii Populare de Arte și Meserii Botoșani, pentru anul școlar 2016 – 2017

Consiliul Județean Botoșani, întrunit în ședință ordinară din data de 27.10.2016, **urmare** adresei Școlii Populare de Arte și Meserii Botoșani nr. 761 din 26.09.2016 prin care se solicită avizarea Planului de școlarizare și aprobarea organigramei și statului de funcții pentru anul școlar 2016 - 2017,

analizând Expunerea de motive a președintelui Consiliului Județean Botoșani, prin care se propune avizarea Planului de școlarizare, aprobarea organigramei și statului de funcții pentru anul școlar 2016 – 2017,

având în vedere Raportul de specialitate al Direcției Buget –Finanțe,

văzând Rapoartele de avizare al Comisiilor:

- pentru învățământ, sănătate, familie, muncă și protecție socială, culte, activități social-culturale, sportive, tineret și de agrement;

- pentru activități economice, buget, finanțe, administrarea domeniului public și privat al județului, servicii publice și agricultură;

- pentru administrația publică locală, juridică, disciplină, apărarea ordinii publice, respectarea drepturilor și libertăților cetățenilor, cooperare și parteneriate,

în conformitate cu prevederile art. 4 din Regulamentul de organizare și funcționare al Școlii Populare de Arte și Meserii Botoșani, art. 6 din Ordonanța de Urgență a Guvernului nr.118/2006 privind înființarea, organizarea și desfășurarea activității așezămintelor culturale, aprobată prin Legea nr.148/2007,

în temeiul art.91 alin. (1) lit. „a”, alin. (2) lit. „c”, alin.(5) lit. „a” pct.4 și art.97 alin. (1) din Legea administrației publice locale nr.215/2001, republicată, cu modificările ulterioare,

hotărâște:

Art.1 - Se avizează Planul de școlarizare al Școlii Populare de Arte și Meserii Botoșani, pentru anul școlar 2016 - 2017, conform *anexei nr. 1*, care face parte integrantă din prezenta hotărâre.

Art.2 - (1) Se aprobă organigrama și statul de funcții ale Școlii Populare de Arte și Meserii Botoșani, pentru anul școlar 2016 - 2017, conform *anexelor nr. 2 și 3*, care fac parte integrantă din prezenta hotărâre.

(2) La data aprobării prezentei hotărâri, Hotărârea Consiliului Județean Botoșani nr. 95 din 29.07.2016 își încetează aplicabilitatea.

Art.3 - Președintele Consiliului Județean Botoșani asigură ducerea la îndeplinire a prevederilor prezentei hotărâri prin direcțiile din aparatul de specialitate și Școala Populară de Arte și Meserii Botoșani.

PREȘEDINTE,
Costică Măcafeți

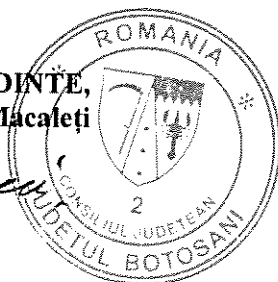

CONTRASEMNEAZĂ:
SECRETAR AL JUDEȚULUI,
Marcel - Steliță Bejenariu

Botoșani,
Nr. 149 / 27.10.2016

PLAN DE ȘCOLARIZARE
al Școlii Populare de Arte și Meserii Botoșani,
pentru anul școlar 2016 - 2017

| Nr. Cr. | DISCIPLINA | Durata studiilor (nr. de ani) | Număr | | Număr de elevi pe ani de studii | | | | | Total elevi |
|-----------------------------------|---|-------------------------------|----------------------------|----------------------|---------------------------------|------------|-----------|----------|----------|-------------|
| | | | Norma ¹ Catedre | Ore/ predare săptăm. | I | II | III | IV | V | |
| SECȚII PERMANENTE LA SEDIU | | | | | | | | | | |
| 1 | CANTO MUZICĂ CLASICĂ | 3 | 1 ^{1/2} | 1 | 7 | 11 | 9 | | | 27 |
| 2 | CANTO MUZICĂ UȘOARĂ | 3 | 2 ^{1/4} | 1 | 17 | 17 | 7 | | | 41 |
| 3 | CANTO MUZICĂ POPULARĂ | 3 | 2 ^{1/4} | 1 | 10 | 14 | 17 | | | 41 |
| 4 | PIAN | 5 | 2 ^{1/4} | 1 | 23 | 6 | 4 | 5 | 3 | 41 |
| 5 | VIOARĂ | 5 | 1 | 1 | 5 | 2 | 5 | 4 | 2 | 18 |
| 6 | ACORDEON | 3 | 1 | 1 | 4 | 13 | 1 | | | 18 |
| 7 | CHITARĂ | 3 | 2 | 1 | 14 | 10 | 12 | | | 36 |
| 8 | ORGĂ ELECTRONICĂ | 3 | 1 ^{1/2} | 1 | 15 | 10 | 2 | | | 27 |
| 9 | INSTR. DE SUFLAT | 3 | 3 | 1 | 26 | 21 | 7 | | | 54 |
| 10 | DANS DE SOCIETATE | 2 | 1 | 4 | 16 | 14 | | | | 30 |
| 11 | DANS MODERN | 2 | 1/2 | 4 | 13 | | | | | 13 |
| 12 | PICTURĂ | 3 | 1 | 5 | 11 | 8 | 5 | | | 24 |
| 13 | GRAFICĂ | 3 | 1/4 | 5 | 2 | 2 | 2 | | | 6 |
| 14 | PICTURĂ DECORATIVĂ | 3 | 1 | 5 | 14 | 4 | 6 | | | 24 |
| 15 | Ansamblu instrumental (muzică populară) | 3 | 1/4 | 3 | | 6 | | | | 6 |
| TOTAL LA SEDIU | | x | 20^{3/4} | x | 177 | 138 | 77 | 9 | 5 | 406 |
| SECȚII PERMANENTE ÎN JUDEȚ | | | | | | | | | | |
| 1 | Canto/muzică instrumentală - Dorohoi | 3 | 1 | 1 | 9 | 4 | 5 | | | 18 |
| 2 | Inițiere dans popular la sate - Hudești | 2 | 1 | 4 | | 25 | | | | 25 |
| 3 | Inițiere dans popular la sate - Albești | 2 | 1 | 4 | 25 | | | | | 25 |
| 4 | Inițiere dans popular la sate - Mileanca | 2 | 1 | 4 | 25 | | | | | 25 |
| 5 | Inițiere folclor Darabani | 2 | 1 | 3 | 25 | | | | | 25 |
| 6 | Artă populară cioplit în lemn - Hulub - Dîngeni | 2 | 1/2 | 3 | 12 | | | | | 12 |
| 7 | Artă populară - pictură populară Bucecea | 2 | 1 | 3 | | 24 | | | | 24 |
| 8 | Artă populară cusut - țesut Vorona | 2 | 1/2 | 3 | | 12 | | | | 12 |
| 9 | Artă populară cusut - țesut - Avrămeni | 2 | 1/2 | 3 | | 12 | | | | 12 |
| TOTAL ÎN JUDEȚ | | x | 7^{1/2} | x | 96 | 77 | 5 | | | 178 |
| TOTAL GENERAL: | | | 28^{1/4} | x | 273 | 215 | 82 | 9 | 5 | 584 |

Catedre: 28^{1/4} Elevi în anul I: 273 Total elevi: 584 Număr absolvenți: 165 Clase și grupe: 66

Notă: ¹ Norma didactică este de 18 ore/săptămână cu excepția secțiilor de artă populară care este de 24 ore/săptămână.

PREȘEDINTE,
Costică Macalefi



CONTRASEMNEAZĂ:
SECRETAR AL JUDEȚULUI,
Marcel - Stelica Bejenariu



ORGANIGRAMA

ȘCOLII POPULARE DE ARTE ȘI MESERII BOTOȘANI

PENTRU ANUL ȘCOLAR 2016 - 2017

Anexa nr. 2
la Hotărârea Consiliului Județean Botoșani
Nr. 144 din 27.10.2016

| | | | |
|------------------|-----------|----------|-----------|
| TOTAL POSTURI | din care: | | |
| | CONDUCERE | EXECUȚIE | din care: |
| | | | DESERVIRE |
| 13 | 2 | 11 | 3 |

T- total personal
C- personal de conducere

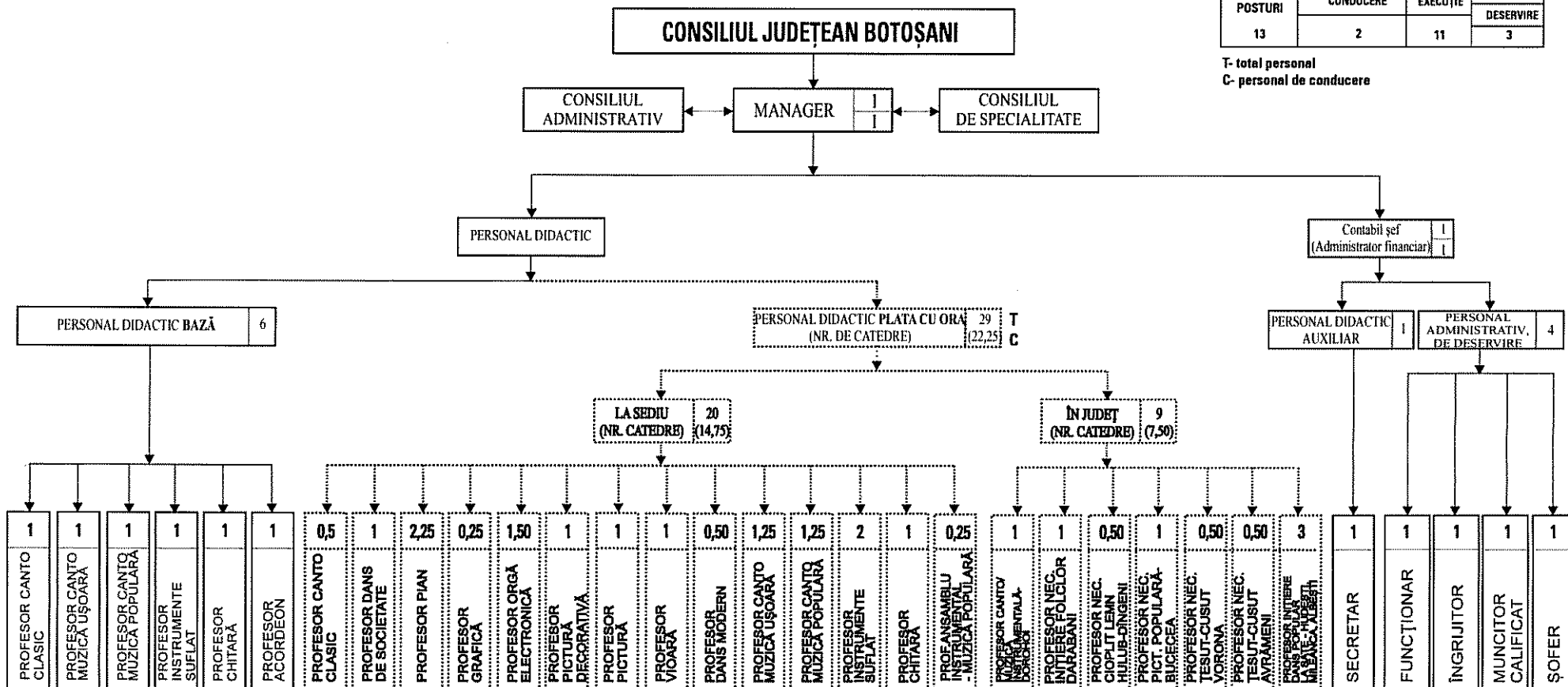

PREȘEDINTE,
Costică Macaletii

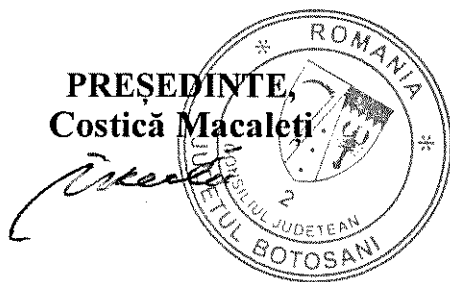

Contrasemnează,
SECRETAR AL JUDEȚULUI,
Marcel-Stelica Bejenariu

STATUL DE FUNCȚII
al Școlii Populare de Arte și Meserii Botoșani,
pentru anul școlar 2016 - 2017

| Nr. crt. | Funcția contractuală de conducere/de execuție | Nivel studii | Număr posturi | Grad/Treaptă/Tranză de vechime Gradație | Ocupat/Vacant |
|-----------------------------------|---|--------------|---------------|---|----------------|
| 0 | 1 | 2 | 3 | 4 | 5 |
| TOTAL POSTURI – din care: | | x | 13 | x | 13 / - |
| 1 | Manager | S | 1 | II/5 | ocupat |
| PERSONAL DIDACTIC | | x | 6 | x | 6 / - |
| 2 | Profesor | S | 1 | Grad I/ 14-18 ani/5 | ocupat |
| 3 | Profesor | S | 1 | Definitiv/6-10 ani/3 | ocupat |
| 4 | Profesor | S | 1 | Definitiv/ 1-6 ani/3 | ocupat |
| 5 | Profesor | S | 1 | Definitiv 1-6 ani /2 | ocupat |
| 6 | Profesor | S | 1 | Deb./0-1 an/2 | ocupat |
| 7 | Profesor | S | 1 | Deb./0-1 an/1 | ocupat |
| PERSONAL DIDACTIC AUXILIAR | | | 2 | x | 2 / - |
| 8 | Contabil șef (administrator financiar) | S | 1 | I/5 | ocupat |
| 9 | Secretar | S | 1 | II/I/5 | ocupat |
| PERSONAL DE DESERVIRE | | | 4 | x | 4 / - |
| 10 | Funcționar | M | 1 | - / 5 | ocupat |
| 11 | Ingrijitor | G | 1 | - / 5 | ocupat |
| 12 | Muncitor calificat | M | 1 | III/5 | ocupat |
| 13 | Șofer | M | 1 | I/5 | ocupat |
| X | PERSONAL PLATA CU ORA | X | 22,25 | X | 29 beneficiari |

RECAPITULAȚIE:

Total posturi: 13, din care:

- de conducere: 2
ocupate: 2
vacante: -
- de execuție: 11, din care:
ocupate: 11
vacante: -

PREȘEDINTE,
Costică Macaleți

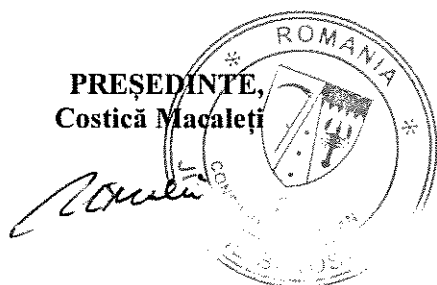

CONTRASEMNEAZĂ:
SECRETAR AL JUDEȚULUI,
Marcel - Stelică Bejenariu