



**ROMÂNIA**  
**JUDEȚUL BOTOȘANI**  
**CONSILIUL JUDEȚEAN**

Piața Revoluției 1-3, Tel.0231-514712, 514713, 514714; Fax 0231-514715; e-mail: consiliu@cjbotosani.ro

**HOTĂRÂRE**

*privind aprobarea organigramelor și statelor de funcții ale unităților  
învățământului special de sub autoritatea Consiliului Județean Botoșani,  
pentru anul școlar 2016 - 2017*

**Consiliul Județean Botoșani, întrunit în ședință ordinară în data de 27.10.2016,**  
urmare adreselor nr. 1268 din 5.10.2016 a Centrului Județean de Resurse și de Asistență  
Educațională Botoșani, nr. 6856 din 7.10.2014 a Liceului Tehnologic Special „ Ion Pillat ” Dorohoi  
și nr. 601 din 9.10.2015 a Liceului Tehnologic Special „Sfântul Stelian” Botoșani,  
**analizând** Expunerea de motive a Președintelui Consiliului Județean Botoșani privind  
aprobarea organigramelor și statelor de funcții ale unităților învățământului special de sub autoritatea  
Consiliului Județean Botoșani, pentru anul școlar 2016 - 2017,  
**având în vedere** Raportul de specialitate al Direcției Buget – Finanțe,  
**văzând** Rapoartele de avizare ale comisiilor de specialitate:  
- pentru activități economice, buget, finanțe, administrarea domeniului public și privat  
al județului, servicii publice și agricultură;  
- pentru învățământ, sănătate, familie, muncă și protecție socială, culte, activități social –  
culturale, sportive, tineret și de agrement;  
- pentru administrația publică locală, juridică, disciplină, apărarea ordinii publice,  
respectarea drepturilor și libertăților cetățenilor, cooperare și parteneriate,  
**în baza** Hotărârii Guvernului nr.1251/2005, Hotărârii Guvernului nr. 538/2001,  
modificată și completată prin Hotărârea Guvernului nr.174/2003,  
**în temeiul** art.91 alin.(1) lit. „d”, alin.(2) lit.”c”, alin.(5) lit.,,a” pct.1 și art.97 alin.(1) din  
Legea administrației publice locale nr.215/2001, republicată, cu modificările ulterioare,

**hotărâște:**

**Art.1** – Se aprobă **organigramele** unităților învățământului special de sub autoritatea  
Consiliului Județean Botoșani, pentru anul școlar 2016 - 2017, după cum urmează:

1. Liceul Tehnologic Special „ Sfântul Stelian”Botoșani,
2. Liceul Tehnologic Special „ Ion Pillat ” Dorohoi,
3. Centrul Județean de Resurse și de Asistență Educațională Botoșani, conform *anexelor nr.1 - 3*, care fac parte integrantă din prezenta hotărâre.

**Art.2** – Se aprobă **statele de funcții** ale unităților învățământului special de sub  
autoritatea Consiliului Județean Botoșani nominalizate la art.1, pentru anul școlar 2016 – 2017  
conform *anexelor nr. 4 - 6*, care fac parte integrantă din prezenta hotărâre.

**Art.3** – Președintele Consiliului Județean Botoșani asigură ducerea la îndeplinire a  
prevederilor prezentei hotărâri, prin direcțiile din aparatul de specialitate și unitățile învățământului  
special nominalizate la art.1.

**PREȘEDINTE,**  
Costică Macaleți

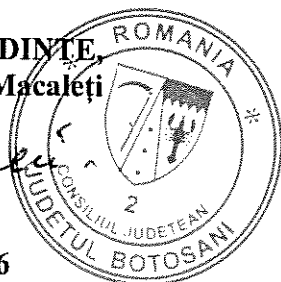

**CONTRASEMNEAZĂ:**  
**SECRETAR AL JUDEȚULUI**  
Marcel - Stelică Bejenariu

Botoșani,  
Nr. 145 / 27.10.2016

**ORGANIGRAMA**  
**LICEULUI TEHNOLOGIC SPECIAL**  
**"SFÂNTUL STELIAN" BOTOȘANI**  
pentru anul școlar 2016 - 2017

Anexa nr. 1  
la Hotărârea Consiliului Județean Botoșani  
Nr. 192 din 27.10.2016

TOTAL POSTURI	din care:		
	CONDUCERE	EXECUȚIE	din care:
			DESERVIRE
83,90	2	81,90	5

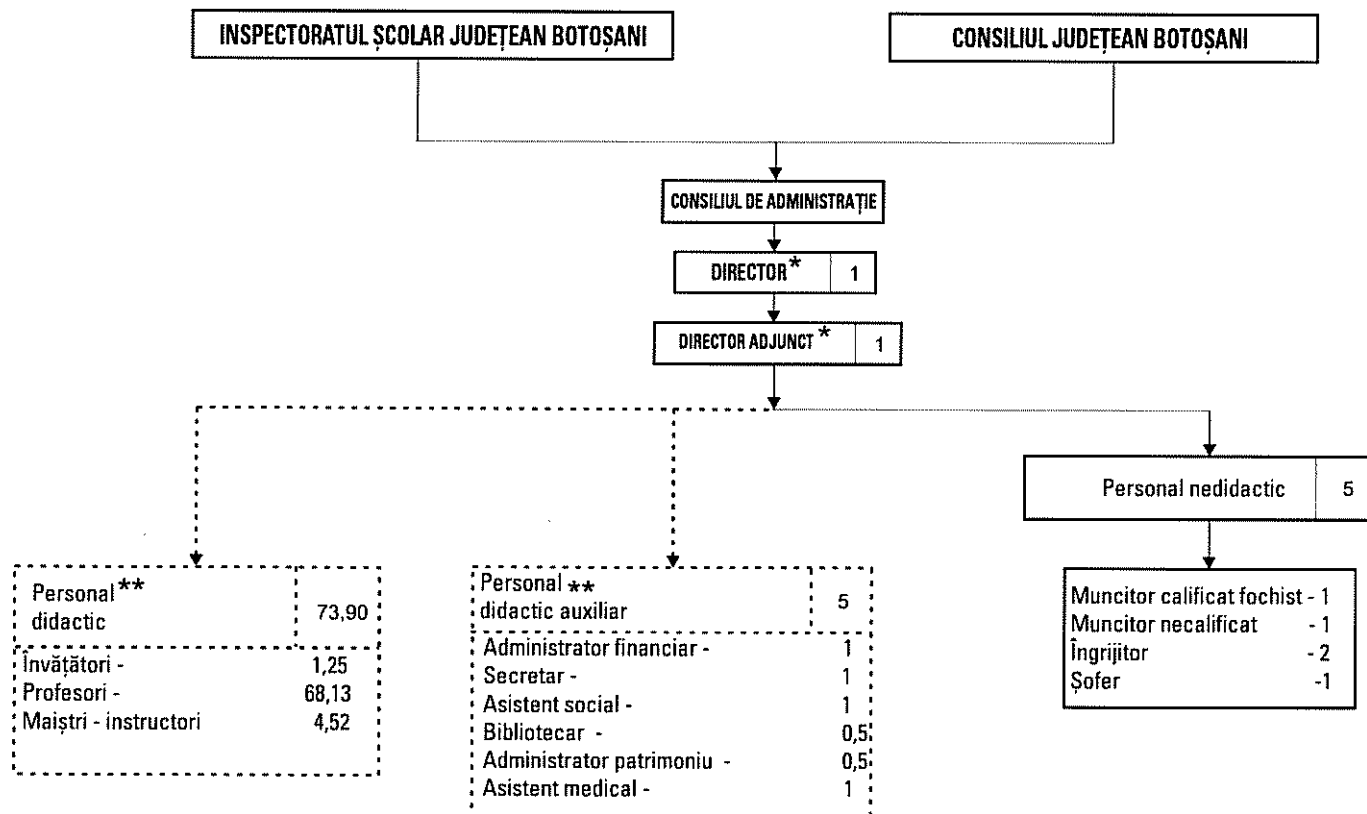

\* Directorul și directorul adjunct sunt cuprinși la personalul didactic

\*\* Normarea personalului didactic și didactic auxiliar este, potrivit legii, în competența ISJ Botoșani

**PREȘEDINTE,**  
**COSTICĂ MACALEȚI**



**CONTRASEMNEAZĂ,**  
**SECRETAR AL JUDEȚULUI**  
**MARCEL-STELICĂ BEJENARIU**

**ORGANIGRAMA**  
**LICEULUI TEHNOLOGIC SPECIAL**  
**"ION PILLAT" DOROHOI**  
**pentru anul școlar 2016 - 2017**

Anexa nr. 2  
la Hotărârea Consiliului Județean Botoșani  
Nr. 191 din 27.10.2016

<b>TOTAL POSTURI</b>	din care:		
	<b>CONDUCERE</b>	<b>EXECUȚIE</b>	din care:
			<b>DESERVIRE</b>
<b>122,98</b>	<b>2</b>	<b>120,18</b>	<b>32</b>

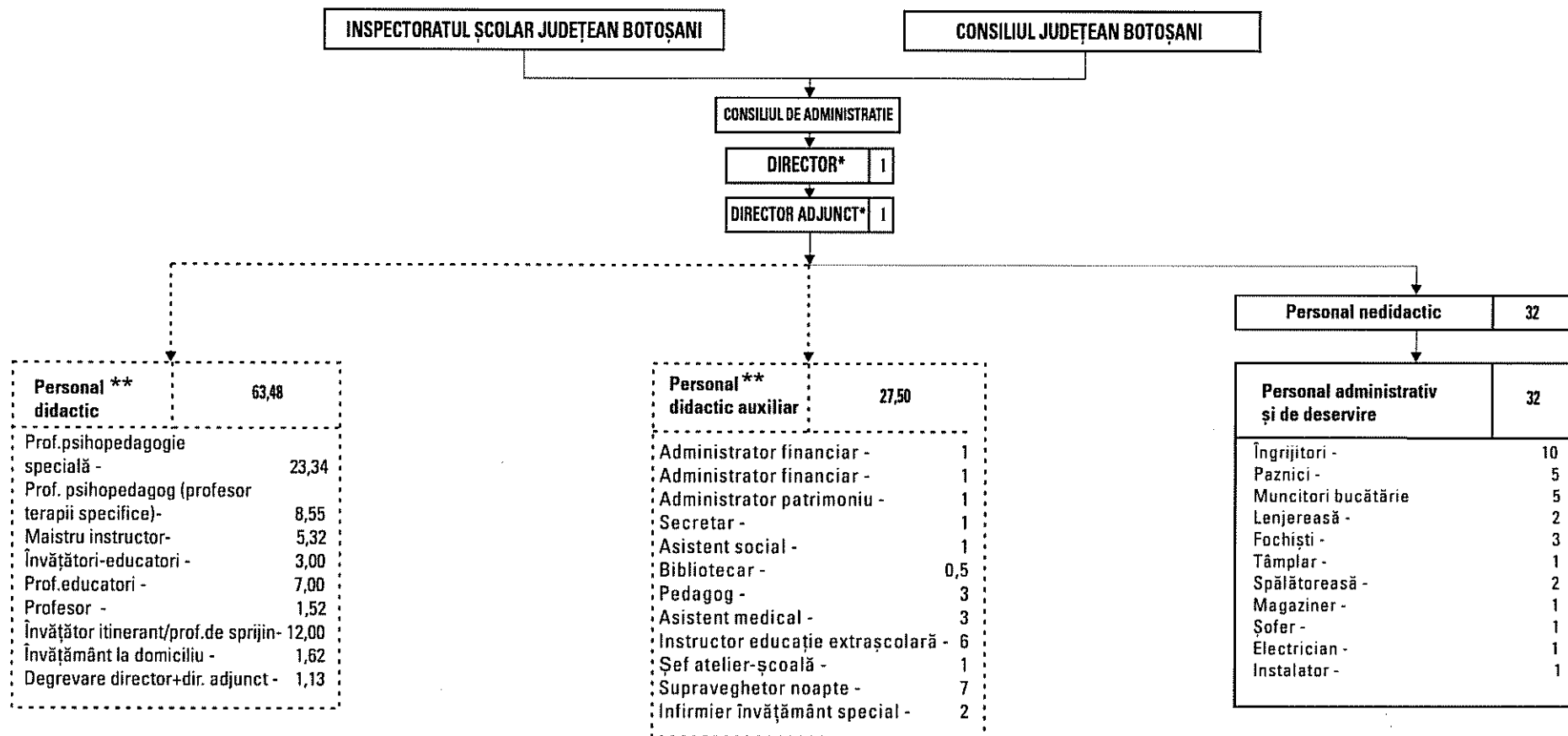

\* Directorul și directorul adjunct sunt cuprinși la personalul didactic

\*\* Normarea personalului didactic și didactic auxiliar este, potrivit legii, în competența ISJ Botoșani

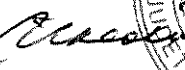
PREȘEDINTE,  
COSTICĂ MACALETE  
  
CONSILIUL JUDEȚEAN  
BOTOȘANI

CONTRASEMNEAZĂ,  
SECRETAR AL JUDEȚULUI  
MARCEL-STELICĂ BEJENARIU  

# ORGANIGRAMA

## CENTRULUI JUDEȚEAN DE RESURSE ȘI DE ASISTENȚĂ EDUCAȚIONALĂ BOTOȘANI

pentru anul școlar 2016 - 2017

TOTAL PERSONAL	din care:		
	CONDUCERE	EXECUȚIE	Din care DESERVIRE
63	2	61	0,5

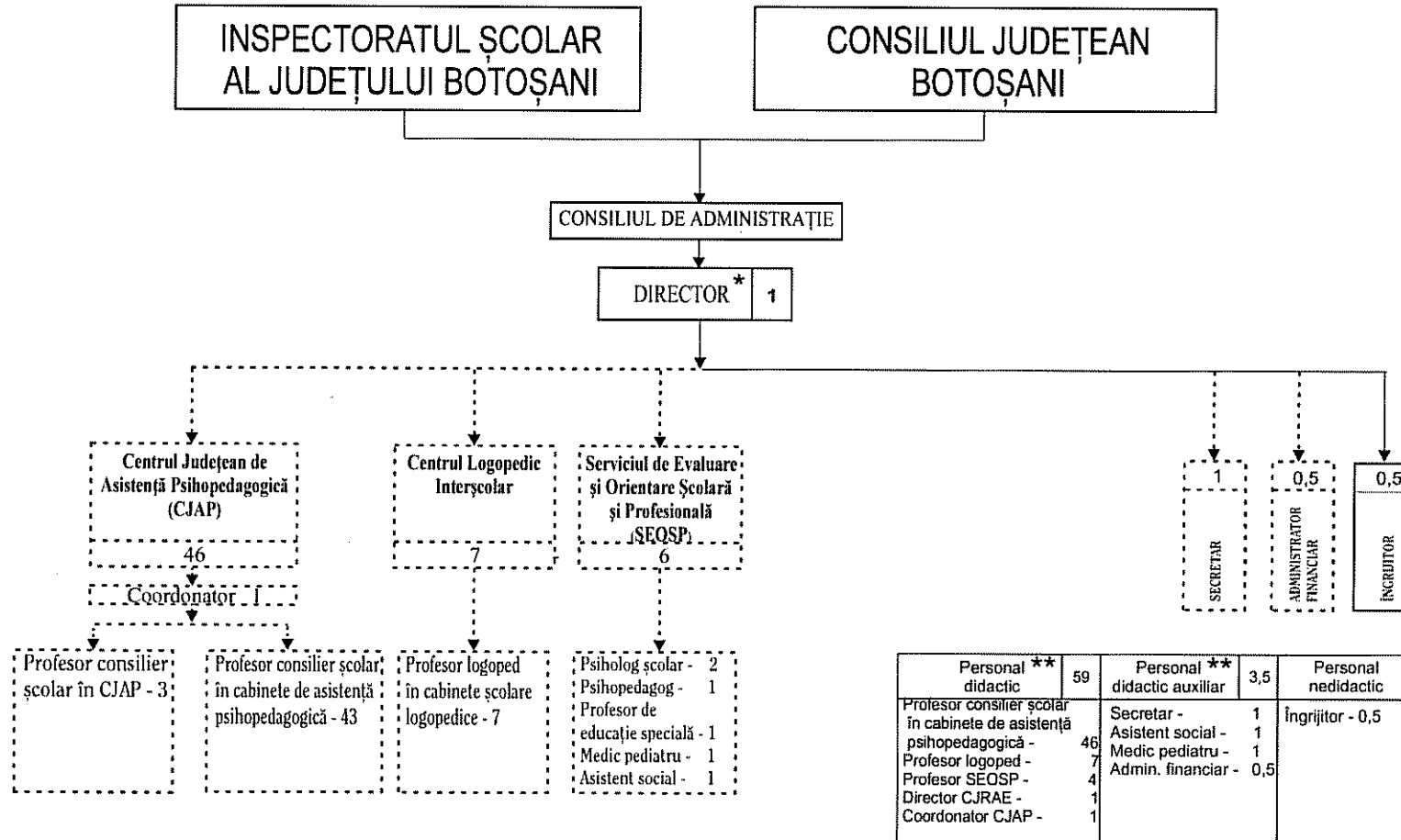

Personal **	59	Personal **	3,5	Personal nedidactic	0,5
Personal didactic	59	Personal didactic auxiliar	3,5	Personal nedidactic	0,5
Profesor consilier școlar în cabinete de asistență psihopedagogică - 46	46	Secretar - 1	1	Îngrijitor - 0,5	0,5
Profesor logoped - 7	7	Asistent social - 1	1		
Profesor SEOSP - 4	4	Medic pediatru - 1	1		
Director CJRAE - 1	1	Admin. financiar - 0,5	0,5		
Coordonator CJAP - 1	1				

\* Directorul CJRAE și coordonatorul CJAP sunt cuprinși la personalul didactic  
 \*\* Normarea personalului didactic și didactic auxiliar este, potrivit legii, în competența ISJ Botoșani

PREȘEDINTE,  
Costică Macaleti



CONTRASEMNEAZĂ,  
SECRETAR AL JUDEȚULUI,  
Marcel-Felică Bejenariu

**STATUL DE FUNCTII**  
al Liceului Tehnologic Special „Sf. Stelian” Botoșani,  
pentru anul școlar 2016 – 2017

Nr. crt	Funcția contractuală de conducere/de execuție	Nivel studii	Număr posturi	Grad Treapta Gradație	Ocupat/ Vacant
0	1	2	3	4	5
<b>TOTAL POSTURI – din care:</b>		x	<b>83,90</b>	x	<b>83,90 / -</b>
<b>PERSONAL DIDACTIC</b>			<b>73,90</b>	x	<b>73,90 / -</b>
1	Director / Profesor	S	1	I/ 22 -25/5	ocupat
2	Director adj./ Profesor	S	1	I/ 35-40 /5	ocupat
3	Profesor (plata cu ora)	S	1,63	I/peste 40/5	ocupat
4	Profesor	S	6,62	I/35-40/5	ocupat
5	Profesor	S	5,57	I/30-35/5	ocupat
6	Profesor	S	4,68	I/25-30/5	ocupat
7	Profesor	S	3,42	I/22-25/5	ocupat
8	Profesor	S	2,62	I/18-22/5	ocupat
9	Profesor	S	12,07	I/14-18/4	ocupat
10	Profesor	S	1,00	II/22-25/5	ocupat
11	Profesor	S	5,50	II/14-18/4	ocupat
12	Profesor	S	2,43	II/10-14/3	ocupat
13	Profesor	S	2,75	II/6-10/2	ocupat
14	Profesor	S	2,55	II /1- 6/2	ocupat
15	Profesor (plata cu ora)	S	0,43	Def./18-22/5	ocupat
16	Profesor	S	4,50	Def./10-14/3	ocupat
17	Profesor	S	5,50	Def. /6-10/2	ocupat
18	Profesor	S	1	Def. /1-6/2	ocupat
19	Profesor	S	1,56	Deb./0-1/B	ocupat
20	Maistru- instructor ( Instructur I)	S	1,50	I/peste 40/5	ocupat
21	Maistru - instructor ( Instructur I)	S	1,52	I/25-30/5	ocupat
22	Maistru - instructor ( Instructur I)	S	1,50	I/22-25/5	ocupat
23	Învățător	M	1,25	Def./30-35/5	ocupat
24	Profesor	M	1	Nec./1-6/3	ocupat
25	Profesor	M	1,30	Nec./6-10/5	ocupat

PERSONAL DIDACTIC AUXILIAR			5	-	5/-
26	Administrator financiar	S	1	I/5	ocupat
27	Asistent social	S	1	I/5	ocupat
28	Secretar	S	1	I/5	ocupat
29	Bibliotecar	SSD	0,5	I/3	ocupat
30	Administrator patrimoniu	SSD	0,5	I/3	ocupat
31	Asistent medical	SSD	1	-/1	ocupat
PERSONAL NEDIDACTIC			5	x	5/-
32	Muncitor calificat - fochist	M	1	I/5	ocupat
33	Îngrijitor	M	2	I/5	ocupat
34	Muncitor necalificat	G	1	I/5	ocupat
35	Șofer	M	1	I/5	ocupat

**RECAPITULAȚIE:**

Total posturi: 83,90 din care:

- de conducere: 2

- ocupate: 2

- vacante: -

- de execuție: 81,90 din care:

- ocupate: 81,90

- vacante: -

PREȘEDINTE  
Costică Macaleți

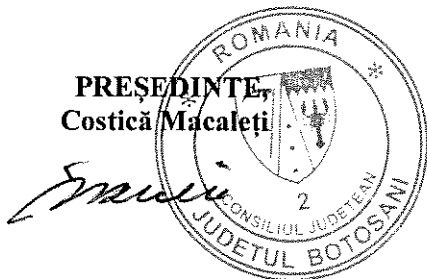

CONTRASEMNEAZĂ:  
SECRETAR AL JUDEȚULUI,  
Marcel - Steliță Bejenariu

**STAT DE FUNCȚII**  
al Liceului Tehnologic Special „Ion Pillat” Dorohoi,  
pentru anul școlar 2016 - 2017

Nr. crt.	Funcția contractuală de conducere/ de execuție	Nivel studii	Număr posturi	Grad/ Treapta/ Tranșa de vechime/ Gradație	Ocupat/ Vacant
0	1	2	3	4	5
<b>TOTAL POSTURI – din care:</b>		<b>x</b>	<b>122,98</b>	<b>x</b>	<b>121,98 / 1</b>
<b>PERSONAL DIDACTIC</b>			<b>63,48</b>	<b>x</b>	<b>63,48 / -</b>
1	Director / Profesor – degrevare	S	0,63	I/25-30/5	ocupat
2	Director adjunct / Profesor - degrevare	S	0,50	I/30-35/5	ocupat
3	Profesor PPD*	S	1,25	I/25-30/5	ocupat
4	Profesor PPD*	S	1,06	I/18-22/4	ocupat
5	Profesor PPD*	S	1,23	II/14-18/4	ocupat
6	Profesor PPD*	S	1,23	II/10-14/3	ocupat
7	Profesor PPD*	S	1,06	Def./18-22/4	ocupat
8	Profesor PPD*	S	1,16	Def./1-6/1	ocupat
9	Profesor PPD*	S	1,06	Def./1-6/1	ocupat
10	Profesor PPD*	S	0,50	Deb./1-6/5	ocupat
11	Profesor PPS**	S	1,20	I/35-40/5	ocupat
12	Profesor PPS**	S	1,25	I/35-40/5	ocupat
13	Profesor PPS**	S	1,31	I/30-35/5	ocupat
14	Profesor PPS**	S	0,60	I/30-35/5	ocupat
15	Profesor PPS**	S	1,25	I/25-30/5	ocupat
16	Profesor PPS**	S	0,63	I/25-30/5	ocupat
17	Profesor PPS**	S	1,25	I/25-30/5	ocupat
18	Profesor PPS**	S	1,17	I/25-30/5	ocupat
19	Profesor PPS**	S	1,25	I /25-30/5	ocupat
20	Profesor PPS**	S	1,25	I /22-25/5	ocupat
21	Profesor PPS**	S	0,23	I/22-25/5	ocupat
22	Profesor PPS**	S	0,23	I /18-22/5	ocupat
23	Profesor PPS**	S	1,06	I /14-18/5	ocupat
24	Profesor PPS**	S	1,25	II /25-30/5	ocupat
25	Profesor PPS**	S	1,25	II /22-25/5	ocupat
26	Profesor PPS**	S	1,25	II/18-22/5	ocupat
27	Profesor PPS**	S	1,25	II /6-10/2	ocupat
28	Profesor PPS**	S	1,25	Def. /22-25/5	ocupat
29	Profesor PPS**	S	1,25	Def./6-10/4	ocupat
30	Profesor PPS**	S	1	Def./1-6 /-	ocupat
31	Profesor PPS**	S	1	Deb./1-6 /5	ocupat
32	Profesor PPS**	SSD	1,16	Def./22-25/5	ocupat
33	Învățător itinerant/ profesor de sprijin	S	1	I/22-25/5	ocupat

34	Învățător itinerant/ profesor de sprijin	S	1	I/22-25/5	ocupat
35	Învățător itinerant/ profesor de sprijin	S	1	I/22-25/5	ocupat
36	Învățător itinerant/ profesor de sprijin	S	1	II/18-22/4	ocupat
37	Învățător itinerant/ profesor de sprijin	S	1	II/14-18/4	ocupat
38	Învățător itinerant/ profesor de sprijin	S	1	Def./14-18/4	ocupat
39	Învățător itinerant/ profesor de sprijin	S	1	Def./6-10/3	ocupat
40	Învățător itinerant/ profesor de sprijin	S	1	Def./6-10/2	ocupat
41	Învățător itinerant/ profesor de sprijin	S	1	Def./6-10/2	ocupat
42	Învățător itinerant/ profesor de sprijin	S	1	Deb./0-1/5	ocupat
43	Învățător itinerant/ profesor de sprijin	S	1	Deb./0-1/3	ocupat
44	Învățător itinerant/ profesor de sprijin	PL/M	1	II/10-14/3	ocupat
45	Profesor educator	S	1	I/30-35/5	ocupat
46	Profesor educator	S	1	Def./14-18/5	ocupat
47	Profesor educator	S	1	Def./1-6/4	ocupat
48	Profesor educator	S	1	Deb./0-1/3	ocupat
49	Profesor educator	S	1	Deb./0-1/2	ocupat
50	Profesor educator	S	1	Deb./0-1/-	ocupat
51	Profesor educator	S	1	Deb./0-1/-	ocupat
52	Profesor	S	0,57	I/25-30/5	ocupat
53	Profesor	S	0,17	I/14-18/5	ocupat
54	Profesor	S	0,15	II/18-22/5	ocupat
55	Profesor	S	0,63	Deb./0-1/5	ocupat
56	Învățător-educator	S	1,00	I/18-22/5	ocupat
57	Învățător-educator	S	1,00	Def./6-10/2	ocupat
58	Învățător-educator	M	1,00	II/35-40/5	ocupat
59	Maistru instructor	S	0,73	I/25-30/5	ocupat
60	Maistru instructor	S	1,36	Def./14-18/3	ocupat
61	Maistru instructor	S	1,32	Deb./0-1/5	ocupat
62	Maistru instructor	S	0,80	Deb./0-1/5	ocupat
63	Maistru instructor	M	1,11	Def./peste 40/5	ocupat
64	Învățător / profesor -înv.domiciliu	S	0,25	Deb./0-1/3	ocupat
65	Învățător / profesor -înv.domiciliu	S	0,25	Def./6-10/2	ocupat
66	Învățător / profesor -înv.domiciliu	S	1,12	Deb./0-1/5	ocupat
<b>PERSONAL DIDACTIC AUXILIAR</b>			<b>27,50</b>	<b>x</b>	<b>27,50 / -</b>
67	Administrator financiar	S	1	I / 5	ocupat
68	Secretar	S	1	I / 5	ocupat
69	Administrator financiar	M	1	I / 3	ocupat
70	Administrator patrimoniu	M	1	I / 5	ocupat
71	Asistent social	S	1	I / 4	ocupat
72	Asistent medical	PL	1	I / 4	ocupat



73	Asistent medical	PL	2	I / 3	ocupat
74	Instructor educație extrașcolară	M	6	I A/5	ocupat
75	Pedagog	M	2	IA / 5	ocupat
76	Pedagog	M	0,50	IA / 5	ocupat
77	Pedagog	M	0,50	IA/5	ocupat
78	Bibliotecar	M	0,50	I / 5	ocupat
79	Șef atelier școală	M	1	I/5	ocupat
80	Supraveghetor noapte	G	4	I/5	ocupat
81	Supraveghetor noapte	G	0,50	I/5	ocupat
82	Supraveghetor noapte	G	0,50	I/5	ocupat
83	Supraveghetor noapte	G	2	I/3	ocupat
84	Infirmier înv. special	G	1	-/5	ocupat
85	Infirmier înv. special	G	1	-/5	ocupat
<b>PERSONAL NEDIDACTIC</b>			<b>32</b>	<b>x</b>	<b>31 / 1</b>
86	Magaziner	M	1	I / 5	ocupat
87	Munc.calif.bucatar	Sc.prof	4	II / 5	ocupat
88	Munc.calif.bucatar	Sc.prof	1	III / 5	ocupat
89	Munc.calif. fochist	Sc.prof	1	I / 5	ocupat
90	Munc.calif. fochist	Sc.prof	1	II / 5	ocupat
91	Munc.calif. fochist	Sc.prof	1	III / 5	ocupat
92	Munc.calif. electrician	Sc.prof	1	II / 5	ocupat
93	Munc.calif. lenjerie	Sc.prof	2	II / 5	ocupat
94	Munc.calif. instalator	Sc.prof	1	I / 5	ocupat
95	Munc.calif. tâmplar	Sc.prof	1	II / 5	ocupat
96	Spalatoreasă	G	1	- / 5	ocupat
97	Spalatoreasă	G	1	- / 4	ocupat
98	Șofer	Sc.prof	1	I / 5	<b>vacant</b>
99	Paznic	G	5	- / 5	ocupat
100	Îngrijitor	G	7	- / 5	ocupat
101	Îngrijitor	G	1	- / 4	ocupat
102	Îngrijitor	G	2	- / 3	ocupat

- \* PPD - Profesor psihopedagogie  
\*\* PPS - Profesor psihopedagogie specială

#### RECAPITULAȚIE:

Total posturi: 122,98 din care:

- de conducere: 2

- ocupate: 2

- vacante: -

- de execuție: 120,98 din care:

- ocupate: 119,98

- vacante: 1

PREȘEDINTE,  
Costică Macaleți



CONTRASEMNEAZĂ:  
SECRETAR AL JUDEȚULUI,  
Marcel - Stelică Bejenariu

**STATUL DE FUNCȚII**  
al Centrului Județean de Resurse și de Asistență Educațională Botoșani,  
pentru anul școlar 2016 - 2017

Nr. crt	Funcția contractuală de conducere/ de execuție	Nivel studii	Număr posturi	Grad/ Treapta/ Trasa de vechime/ Gradație	Ocupat/ Vacant
0	1	2	3	4	5
<b>TOTAL POSTURI – din care:</b>		<b>x</b>	<b>63</b>	<b>x</b>	<b>61,5 / 1,5</b>
<b>PERSONAL DIDACTIC</b>			<b>59</b>	<b>x</b>	<b>59 / -</b>
1	Director / profesor	S	1	I/II /18-22 /4	ocupat
2	Coordonator CJAP*/ profesor	S	1	I/ II /14-18 /4	ocupat
3	Profesor consilier școlar în cabinete școlare de asistență psihopedagogică	S	3	I/35-40/5	ocupat
4	Profesor consilier școlar în cabinete școlare de asistență psihopedagogică	S	3	I/30-35/5	ocupat
5	Profesor consilier școlar în cabinete școlare de asistență psihopedagogică	S	4	I/25-30/5	ocupat
6	Profesor consilier școlar în cabinete școlare de asistență psihopedagogică	S	2	I/22-25/5	ocupat
7	Profesor consilier școlar în cabinete școlare de asistență psihopedagogică	S	1	I/18-22/5	ocupat
8	Profesor consilier școlar în cabinete școlare de asistență psihopedagogică	S	5	I/14-18/5	ocupat
9	Profesor consilier școlar în cabinete școlare de asistență psihopedagogică	S	3	I/10-14/5	ocupat
10	Profesor consilier școlar în cabinete școlare de asistență psihopedagogică	S	2	II/18-22/5	ocupat
11	Profesor consilier școlar în cabinete școlare de asistență psihopedagogică	S	2	II/14-18/4	ocupat
12	Profesor consilier școlar în cabinete școlare de asistență psihopedagogică	S	2	II/10-14/3	ocupat
13	Profesor consilier școlar în cabinete școlare de asistență psihopedagogică	S	2	II/6-10/2	ocupat
14	Profesor consilier școlar în cabinete școlare de asistență psihopedagogică	S	7	Def./6-10/2	ocupat
15	Profesor consilier școlar în cabinete școlare de asistență psihopedagogică	S	6	Def./1-6/3	ocupat
16	Profesor consilier școlar în cabinete școlare de asistență psihopedagogică	S	4	Deb./0-1/-	ocupat
17	Profesor logoped	S	4	Def./1-6/2	ocupat
18	Profesor logoped	S	3	Deb./0-1/-	ocupat

19	Psiholog școlar în SEOSP**	S	2	Def./1-6/2	ocupat
20	Psihopedagog în SEOSP**	S	1	Def./1-6/2	ocupat
21	Profesor de educație specială în SEOSP**	S	1	Def./1-6/2	ocupat
<b>PERSONAL DIDACTIC AUXILIAR</b>			<b>3,5</b>	<b>x</b>	<b>2,5 / 1</b>
22	Administrator financiar	S	0,5	I/4	ocupat
23	Secretar	S	1	I/4	ocupat
24	Asistent social în SEOSP **	S	1	- /3	ocupat
25	Medic pediatru în SEOSP**	S	1	- /3	<b>vacant</b>
<b>PERSONAL NEDIDACTIC</b>			<b>0,5</b>	<b>X</b>	<b>- / 0,5</b>
26	Îngrijitor	M	0,5	- /4	<b>vacant</b>

- \* - CJAP - Centrul Județean de Asistență Psihopedagogică  
\*\* - SEOSP - Serviciul de Evaluare și Orientare Școlară și Profesională

**RECAPITULAȚIE:**

**Total posturi: 63** *din care:*  
- de conducere: 2  
- ocupate: 2  
- vacante: -  
- de execuție: 61 *din care:*  
- ocupate: 59,5  
- vacante: 1,5

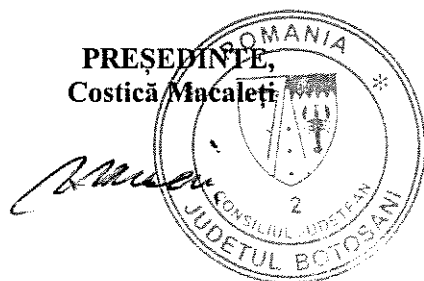

**CONTRASEMNEAZĂ:**  
**SECRETAR AL JUDEȚULUI,**  
Marcel - Stelică Bejenariu