



ROMÂNIA
JUDEȚUL BOTOȘANI
CONSILIUL JUDEȚEAN

Botoșani, Piața Revoluției 1-3, Cod postal: 710236, Tel: +40 231 514712, +40 231 514713. -40 231 514714;
Fax: -40 231 514715, -40 231 515020, -40 231 536155, -40 231 529220; Web: www.cjbotosani.ro; E-mail: consiliu@cjbotosani.ro

HOTĂRÂRE

privind constatarea încetării Contractului de management încheiat cu domnul Coșereanu Valentin, desemnarea unui manager interimar și modificarea organigramei și statului de funcții la Memorialul Ipotești – Centrul Național de Studii „Mihai Eminescu”

Consiliul Județean Botoșani, întrunit în ședință ordinară în data de 26.08.2009,

urmare cererii formulată de domnul Coșereanu Valentin, înregistrată la Consiliul Județean Botoșani la nr. 9467 din 11.08.2009, prin care face cunoscut că renunță la calitatea de manager al Memorialului Ipotești – Centrul Național de Studii „Mihai Eminescu”, solicitând trecerea în funcția deținută anterior, de cercetător științific principal, gradul profesional I,

analizând Expunerea de motive a Președintelui Consiliului Județean Botoșani prin care se propune constatarea încetării Contractului de management încheiat cu domnul Coșereanu Valentin pentru asigurarea managementului Memorialului Ipotești – Centrul Național de Studii „Mihai Eminescu”, prin renunțarea la calitatea de manager din inițiativa acestuia, trecerea în funcția de cercetător științific principal, gradul profesional I, deținută anterior, numirea unui manager interimar până la organizarea concursului de proiecte de management și numirea unui titular, precum și modificarea organigramei și statului de funcții ale acestei instituții de cultură,

având în vedere Raportul de specialitate comun al Direcției Buget – Finanțe și Direcției Juridică, Administrație Publică Locală,

văzând Rapoartele de avizare ale comisiilor :

- pentru administrația publică locală, juridică, apărarea ordinii publice, respectarea drepturilor și libertăților cetățenilor, relațiile cu aceștia și protecția socială;

- de studii, prognoze economico-sociale, buget, finanțe, administrarea domeniului public și privat al județului și agricultură;

- pentru activități științifice, învățământ, sănătate, cultură, pentru românii din exterior, activități sportive, de agrement și culte religioase;

- pentru servicii publice și comerț,

în conformitate cu prevederile art.28 și art.33 din Ordonanța de Urgență a Guvernului nr.189/2008, aprobată prin Legea nr.269/2009, ale art.94 alin.(1) lit. „o” din Legea nr.188/1999, republicată(2), cu modificările ulterioare, ale Ordonanței Guvernului nr.10/2008, aprobată prin Legea nr.177/2008 și ale Ordonanței de Urgență a Guvernului nr.41/2009,

în temeiul art.91 alin.(1) lit. „a”, alin.(2) lit. „c” și „e”, alin.(5) lit. „a” pct.4 și art.97 alin.(1) din Legea administrației publice locale nr.215/2001, republicată, cu modificările ulterioare,

h o t ă r ă ș t e:

Art.1 - (1) Se constată încetarea Contractului de management încheiat între Consiliul Județean Botoșani și domnul Coșereanu Valentin pentru managementul Memorialului Ipotești – Centrul Național de Studii „Mihai Eminescu”, prin renunțarea de către manager la mandatul încredințat.

(2) Domnul Coșereanu Valentin va trece în funcția de cercetător științific principal, gradul profesional I în cadrul Compartimentului de cercetare științifică, prin reluarea contractului individual de muncă suspendat.

Art.2 - (1) Se desemnează pentru exercitarea mandatului de manager interimar al Memorialului Ipotești – Centrul Național de Studii „Mihai Eminescu” domnul Jijiie Miluță, consilier superior în aparatul de specialitate al Consiliului Județean Botoșani, începând cu data de 27.08.2009, până la începerea executării unui nou contract de management, în urma organizării concursului de proiecte de management, în condițiile legii.

(2) Pe perioada executării contractului de management, domnului Jijiie Miluță i se stabilește o remunerație lunară la nivelul salariului maxim brut care se plătește în instituție de 3923 lei, majorată cu 45 %.

(3) Pe durata interimatului, managerul are dreptul să efectueze toate actele de gestiune curentă. Angajarea altor cheltuieli decât cele de gestiune curentă se poate face cu aprobarea expresă a ordonatorului principal de credite.

Art.3 - (1) Se aprobă modificarea organigramei și statului de funcții ale Memorialului Ipotești – Centrul Național de Studii „Mihai Eminescu” conform anexelor nr.1 și 2, care fac parte integrantă din prezenta hotărâre.

(2) Anexele nr.1 și 2 la Hotărârea Consiliului Județean Botoșani nr.45 din 25.03.2009, se înlocuiesc cu anexele nr.1 și 2 la prezenta hotărâre.

Art.4 – Președintele Consiliului Județean Botoșani asigură aducerea la îndeplinire a prevederilor prezentei hotărâri prin direcțiile din cadrul aparatului de specialitate, Memorialul Ipotești – Centrul Național de Studii „Mihai Eminescu” și persoanele nominalizate la art.1 și 2.

**PREȘEDINTE,
Mihai Țăbuleac**



**Contrasemnează,
SECRETAR AL JUDEȚULUI,
Marcel – Stelică Bejenariu**



Botoșani,
Nr. 147
26.08. 2009

**ORGANIGRAMA
MEMORIALULUI IPOTEȘTI - CENTRUL NAȚIONAL
DE STUDII "MIHAI EMINESCU"
PENTRU ANUL 2009**

T- total personal
C- personal de conducere

TOTAL	din care:		
POSTURI	CONDUCERE	EXECUȚIE	din care: DESERVIRE
47	6	41	8

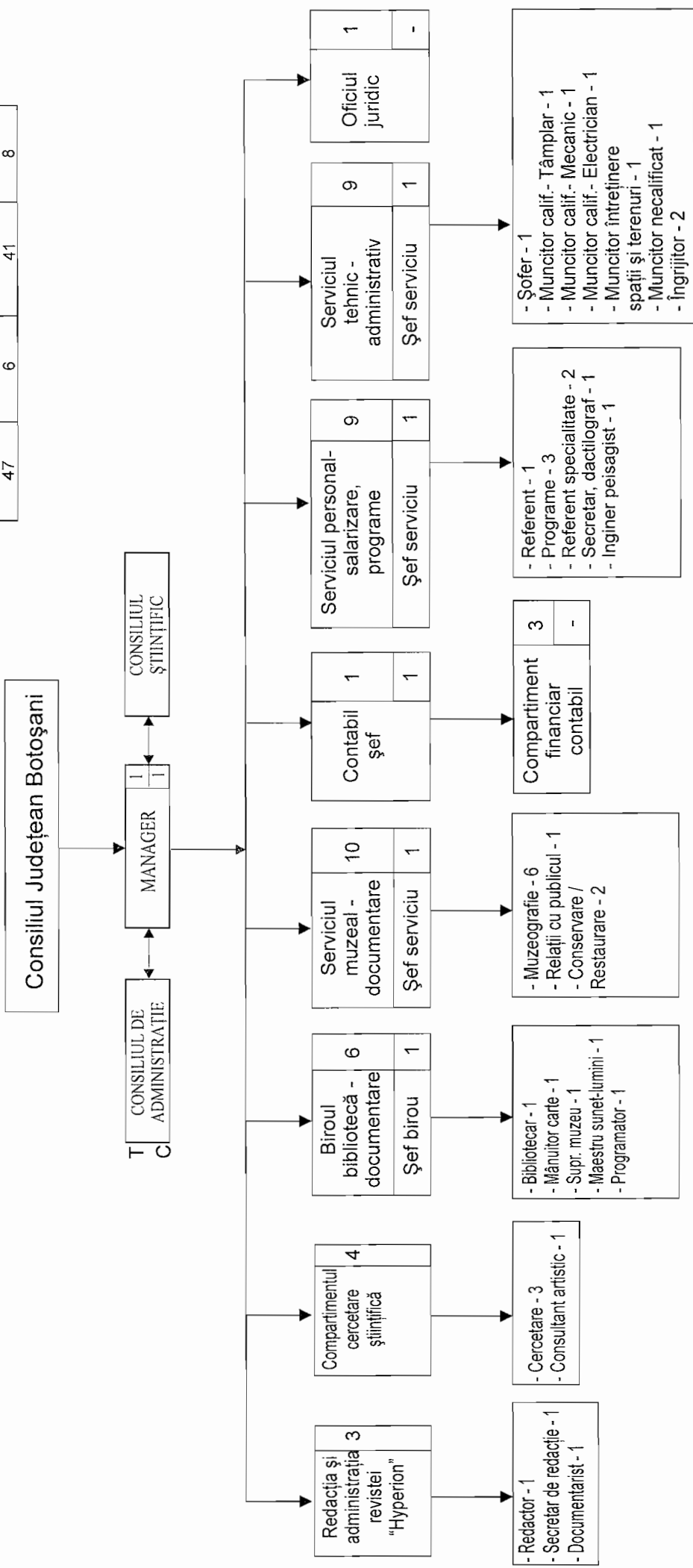

PREȘEDINȚE,
Nitrai Tapuleșcu

CONTRASEMNEAZĂ,
SECRETAR AL JUDEȚULUI,
Marcel-Stefică Bejenariu

STATUL DE FUNCȚII
al Memorialului Ipotești - Centrul Național de Studii „Mihai Eminescu”,
pe anul 2009

Nr. crt.	Funcția	Nivel studii	Grad/treaptă profesională	Număr posturi	Salariul de bază - lei -		Fondul de salarii de bază lunar/remunerație - lei -		Actul normativ care a stat la baza stabilirii salariilor de bază/remunerației/anexa
					Limite minime	Limite maxime	(col.4x5) minim	(col.4x6) maxim	
0	1	2	3	4	5	6	7	8	9
A. PERSONALUL INSTITUȚIEI (I+II)									
I. MANAGEMENTUL INSTITUȚIEI									
1	Manager	S	-	1	-	-	-	5688 *	O.U.G. nr.189/2008, aprobată prin Legea nr.269/2009,art.28(2)
II. PERSONALUL CONTRACTUAL									
1.	Cercetător științific principal	S	I	1	833	2530	833	2530	O.G.nr.10/2008, Anexa IV/1b
2.	Cercetător științific principal	S	II	2	718	2367	1436	4734	O.G.nr.10/2008, Anexa IV/1b
3.	Consultant artistic	S	I	1	628	1603	628	1603	O.G.nr.10/2008, Anexa IV/2b
4.	Muzeograf	SSD	I	1	597	1052	597	1052	O.G.nr.10/2008, Anexa IV/2b
5.	Muzeograf	S	IA	2	596	1402	1192	2804	O.G.nr.10/2008, Anexa IV/2b
6.	Muzeograf	SSD	II	1	585	861	585	861	O.G.nr.10/2008, Anexa IV/2b
7.	Bibliotecar	S	I	1	585	965	585	965	O.G.nr.10/2008, Anexa IV/2b
8.	Bibliotecar	M	I	1	574	755	574	755	O.G.nr.10/2008, Anexa IV/2b
9.	Restaurator	SSD	I	1	597	1052	597	1052	O.G.nr.10/2008, Anexa IV/2b
10.	Maestru lumini sunet	M/G	I	1	585	861	585	861	O.G.nr.10/2008, Anexa IV/2b
11.	Referent	S	II	1	585	913	585	913	O.G.nr.10/2008, Anexa IV/2b
12.	Supraveghetor muzeu	M/G	-	8	563	599	4504	4792	O.G.nr.10/2008, Anexa IV/2b

13.	Mănuitor carte	M/G	-	1	563	599	563	599	563	599	O.G.nr.10/2008, Anexa IV/2b
14.	Conservator	M	II	1	574	755	574	755	574	755	O.G.nr.10/2008, Anexa IV/2b
15.	Programator	S	II	1	788	1224	788	1224	788	1224	O.G.nr.10/2008, Anexa V/1b
16.	Economist	S	IA	2	840	1441	840	1441	1680	2882	O.G.nr.10/2008, Anexa V/1b
17.	Economist	S	II	1	735	1073	735	1073	735	1073	O.G.nr.10/2008, Anexa V/1b
18.	Inginer	S	IA	1	840	1441	840	1441	840	1441	O.G.nr.10/2008, Anexa V/1b
19.	Inginer	S	I	1	819	1152	819	1152	819	1152	O.G.nr.10/2008, Anexa V/1b
20.	Referent de specialitate	S	II	2	819	1152	819	1152	1638	2304	O.G.nr.10/2008, Anexa V/1b
21.	Consilier juridic	S	II	1	630	1168	630	1168	630	1168	O.G.nr.10/2008, Anexa II/1b
22.	Inspector specialitate	S	I	1	840	1441	840	1441	840	1441	O.G.nr.10/2008, Anexa V/1b
23.	Redactor	S/M	IA	1	607	1402	607	1402	607	1402	O.G.nr.10/2008, Anexa IV/2b
24.	Secretar de redacție	S/M	I	1	596	1002	596	1002	596	1002	O.G.nr.10/2008, Anexa IV/2b
25.	Documentarist	S/M	I	1	596	1002	596	1002	596	1002	O.G.nr.10/2008, Anexa IV/2b
26.	Casier	M	I	1	651	829	651	829	651	829	O.G.nr.10/2008, Anexa V/2b
27.	Secretar dactilograf	M	I	1	651	744	651	744	651	744	O.G.nr.10/2008, Anexa V/2b
28.	Șofer	M/Șc.prof.	I	1	651	933	651	933	651	933	O.G.nr.10/2008, Anexa V/2b
29.	Muncitor calificat (tâmplar)	G/Șc.prof.	I	1	693	894	693	894	693	894	O.G.nr.10/2008, Anexa V/2b
30.	Muncitor calificat (mecanic)	M/Șc.prof.	I	1	693	894	693	894	693	894	O.G.nr.10/2008, Anexa V/2b
31.	Muncitor calificat (electrician)	M/Șc.prof.	I	1	693	894	693	894	693	894	O.G.nr.10/2008, Anexa V/2b
32.	Muncitor calificat (întreținere peisaj)	M/Șc.prof.	I	1	693	894	693	894	693	894	O.G.nr.10/2008, Anexa V/2b
33.	Muncitor necalificat	M/G	I	1	557	657	557	657	557	657	O.G.nr.10/2008, Anexa V/2b
34.	Îngrijitor	G	I	2	641	675	641	675	1282	1350	O.G.nr.10/2008, Anexa V/2b
TOTAL personal contractual -II		x	x	46	x	x	x	x	30171	48456	x
TOTAL A (I+II)		x	x	47	x	x	x	x	x	54144	x
B. FUNCȚII DE CONDUCERE											
Nr. crt.	Funcția	Număr posturi	Indemnizația de conducere		Fond indemnizații lunar		Actul normativ care a stat la baza stabilirii indemnizațiilor/anexa				
			%	Suma - lei -	%	- lei -					
0	1	2	3	4	5	6					
1.	Contabil șef	1	40	576	576	576	576	576	576	576	O.G.nr.10/2008, Anexa VI/1b

2.	Şef serviciu	1	30	432	432	O.G.nr.10/2008, Anexa VI/1b
3.	Şef serviciu	1	30	432	432	O.G.nr.10/2008, Anexa VI/1b
4.	Şef serviciu	1	30	421	421	O.G.nr.10/2008, Anexa VI/1b
5.	Şef birou	1	25	241	241	O.G.nr.10/2008, Anexa VI/1b
TOTAL B		5	x	x	2102	x
C. ALTE DREPTURI						
Nr. crt.	Denumire	Număr beneficiari	Fond lunar - lei -	Actul normativ care a stat la baza stabilirii dreptului		
0	1	2	3	4		
1	Salariu de merit	6	1650	O.G. nr.10/2008 art.10		
2	Spor vechime	45	9427	H.G. nr.281/1993, art.7		
3	Spor condiții vătămătoare	31	5360	H.G. nr.281/1993, art.8 (a)		
4.	Spor de toxicitate	5	870	Legea nr.12/2006 art.24 alin.3		
5.	Spor de stabilitate	18	2645	Legea nr.311/2003 modificată prin Legea nr.12/2006, art.24 (5)		
6.	Ore suplimentare	15	1000	O.G. nr.3/2006, art.18		
7.	Spor control financiar preventiv	1	580	Legea nr.84/2003, art.13 (7)		
8.	Spor doctorat	1	380	Legea nr.319/2003; OUG nr.6/1998, art.6		
9.	Spor confidențialitate	17	3770	Legea nr.311/2003 modificată prin Legea nr.12/2006 art.24 (4)		
TOTAL C		x	25682	x		
TOTAL - fond salarii (A+B+C)		x	81928	x		

* - remunerația managerului interimar stabilită la nivelul salariului maxim brut care se plătește în instituție, majorată cu 45 %, conform prevederilor art.28(2) din O.U.G. nr.189/2008, modificată prin Legea nr.269/2009.

Notă: Modificările drepturilor salariale ca urmare a aplicării unor acte normative ulterioare, vor fi aprobate prin dispoziția managerului instituției, care răspunde de realitatea și legalitatea acestora.

PREȘEDINTE,
Mihai Țăbuleac

Contrasemnează,
SECRETAR AL JUDEȚULUI,
Marcel Steliță Bejenariu