



ROMÂNIA
JUDEȚUL BOTOȘANI
CONSILIUL JUDEȚEAN

Piața Revoluției 1-3, Tel.0231-514712, 514713, 514714; Fax 0231-514715; e-mail: consiliu@cjbotosani.ro

HOTĂRÂRE

*privind aprobarea organigramelor și statelor de funcții ale unităților
învățământului special de sub autoritatea Consiliului Județean Botoșani,
pentru anul școlar 2017 - 2018*

*Consiliul Județean Botoșani, întrunit în ședință ordinară în data de 27.10.2017,
urmare adresei nr. 877 din 05.10.2017 a Centrului Județean de Resurse și de Asistență
Educațională Botoșani, adresei nr. 7915 din 06.10.2017 a Școlii Profesionale Speciale „Ion Pillat”
Dorohoi și adresei nr. 3059 din 09.10.2017 a Școlii Profesionale Speciale „Sfântul Stelian”
Botoșani,*

analizând Expunerea de motive a Președintelui Consiliului Județean Botoșani privind
aprobarea organigramelor și statelor de funcții ale unităților învățământului special de sub
autoritatea Consiliului Județean Botoșani, pentru anul școlar 2017 - 2018,

având în vedere Raportul de specialitate al Direcției Buget – Finanțe,

văzând Rapoartele de avizare ale comisiilor de specialitate:

- pentru activități economice, buget, finanțe, administrarea domeniului public și privat
al județului, servicii publice și agricultură;

- pentru învățământ, sănătate, familie, muncă și protecție socială, culte, activități
social - culturale, sportive, tineret și de agrement;

- pentru administrația publică locală, juridică, disciplină, apărarea ordinii publice,
respectarea drepturilor și libertăților cetățenilor, cooperare și parteneriate,

în baza Hotărârii Guvernului nr.1251/2005, Hotărârii Guvernului nr. 538/2001,
modificată și completată prin Hotărârea Guvernului nr.174/2003,

în temeiul art.91 alin.(1) lit. d), alin.(2) lit. c), alin.(5) lit. a) pct.1 și art.97 alin.(1) din
Legea administrației publice locale nr.215/2001, republicată, cu modificările ulterioare,

hotărăște:

Art.1 – Se aprobă *organigramele* unităților învățământului special de sub autoritatea
Consiliului Județean Botoșani, pentru anul școlar 2017 - 2018, după cum urmează:

1. Școala Profesională Specială „ Sfântul Stelian”Botoșani;
2. Școala Profesională Specială „ Ion Pillat ” Dorohoi;
3. Centrul Județean de Resurse și de Asistență Educațională Botoșani, conform
anexelor nr.1 - 3, care fac parte integrantă din prezenta hotărâre.

Art.2 – Se aprobă *statele de funcții* ale unităților învățământului special de sub
autoritatea Consiliului Județean Botoșani nominalizate la art.1, pentru anul școlar 2017 – 2018
conform *anexelor nr. 4 - 6*, care fac parte integrantă din prezenta hotărâre.

Art.3 – Președintele Consiliului Județean Botoșani asigură ducerea la îndeplinire a
prevederilor prezentei hotărâri, prin direcțiile din aparatul de specialitate și unitățile învățământului
special nominalizate la art.1.

PREȘEDINTE
Costică Macălefi



CONTRASEMNEAZĂ:
SECRETAR AL JUDEȚULUI,
Marcel - Stelică Bejenariu

Botoșani,
Nr. 159 / 27.10.2017

ORGANIGRAMA
ȘCOALA PROFESIONALĂ SPECIALĂ
"SFÂNTUL STELIAN" BOTOȘANI
pentru anul școlar 2017 - 2018

Anexa nr.1
la Hotărârea Consiliului Județean Botoșani
Nr. 169 din 27.10.2017

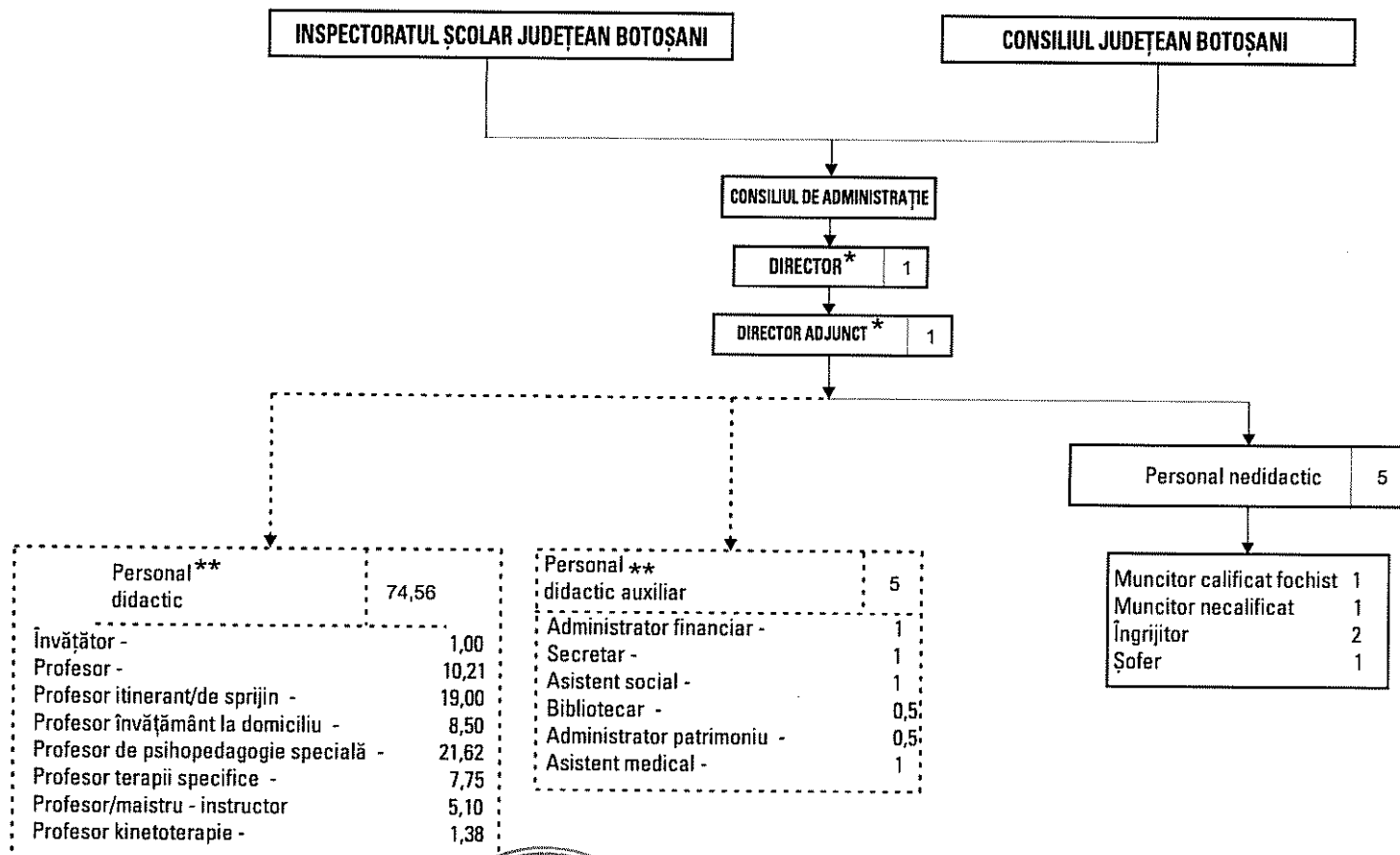
TOTAL POSTURI	din care:		
	CONDUCERE	EXECUȚIE	din care:
			DESERVIRE
84,56	2	82,56	5



* Directorul și directorul adjunct sunt cuprinși la personalul didactic

** Normarea personalului didactic și didactic auxiliar este, potrivit legii, în competența IȘJ Botoșani

PREȘEDINTE,
COSTICĂ MACALEȚI



CONTRASEMNEAZĂ,
SECRETAR AL JUDEȚULUI
MARCEL-STELICĂ BEJENARIU

ORGANIGRAMA
ȘCOALA PROFESIONALĂ SPECIALĂ
"ION PILLAT" DOROHOI
pentru anul școlar 2017 - 2018

Anexa nr. 2
la Hotărârea Consiliului Județean Botoșani
Nr. 159 din 27.10.2017

TOTAL POSTURI 122,44	din care:		
	CONDUCERE 2	EXECUȚIE 120,44	din care:
			DESERVIRE 31,50

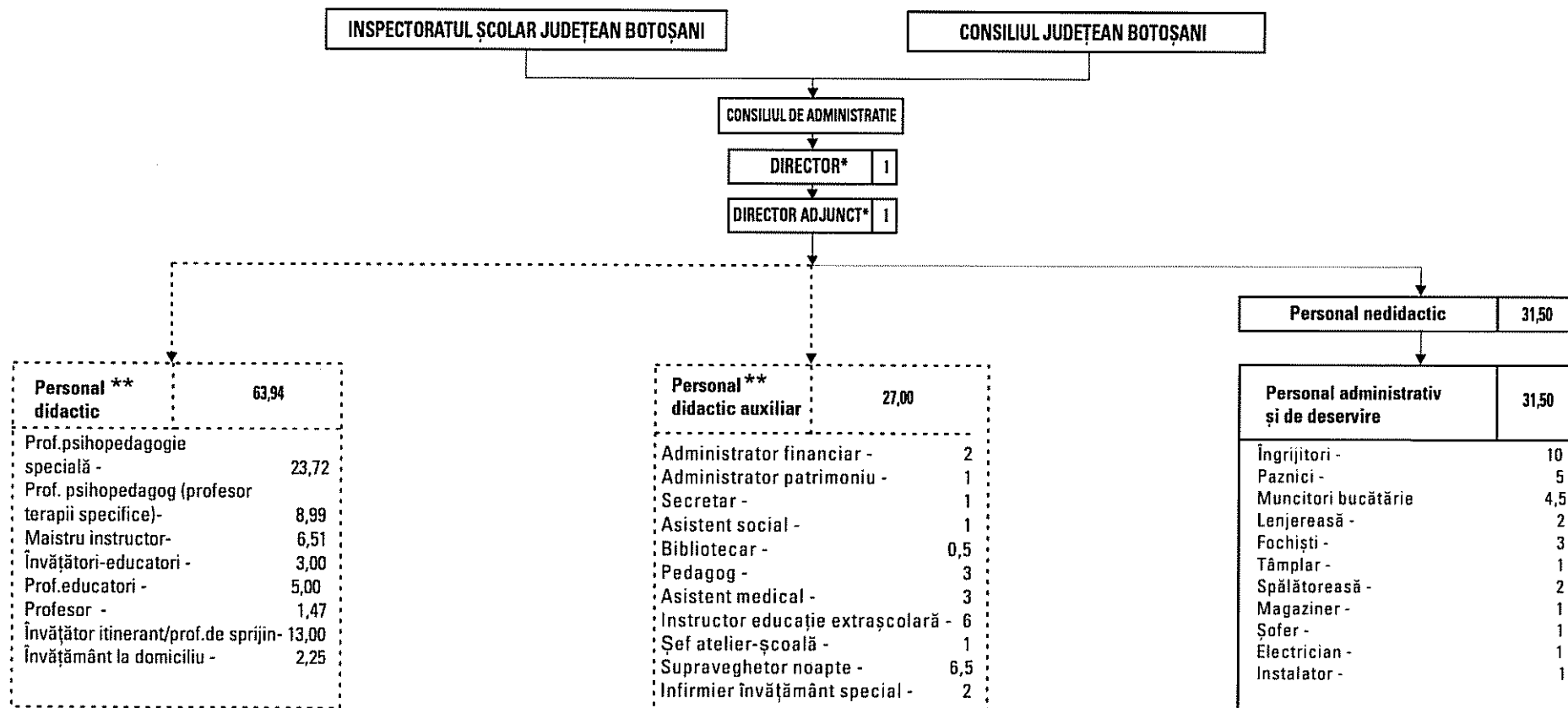

* Directorul și directorul adjunct sunt cuprinși la personalul didactic

** Normarea personalului didactic și didactic auxiliar este, potrivit legii, în competența IȘJ Botoșani

PREȘEDINTE
COSTICĂ MACALEȚI

[Signature]

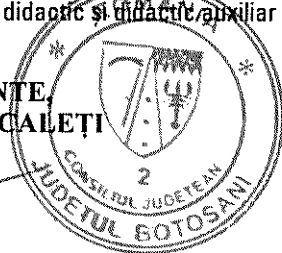

CONTRASEMNEAZĂ,
SECRETAR AL JUDEȚULUI
MARCEL-STELICĂ BEJENARIU

[Signature]

ORGANIGRAMA

CENTRULUI JUDEȚEAN DE RESURSE ȘI DE ASISTENȚĂ EDUCAȚIONALĂ BOTOȘANI

pentru anul școlar 2017 - 2018

TOTAL PERSONAL	din care:		
	CONDUCERE	EXECUȚIE	Din care DESERVIRE
63	2	61	0,5

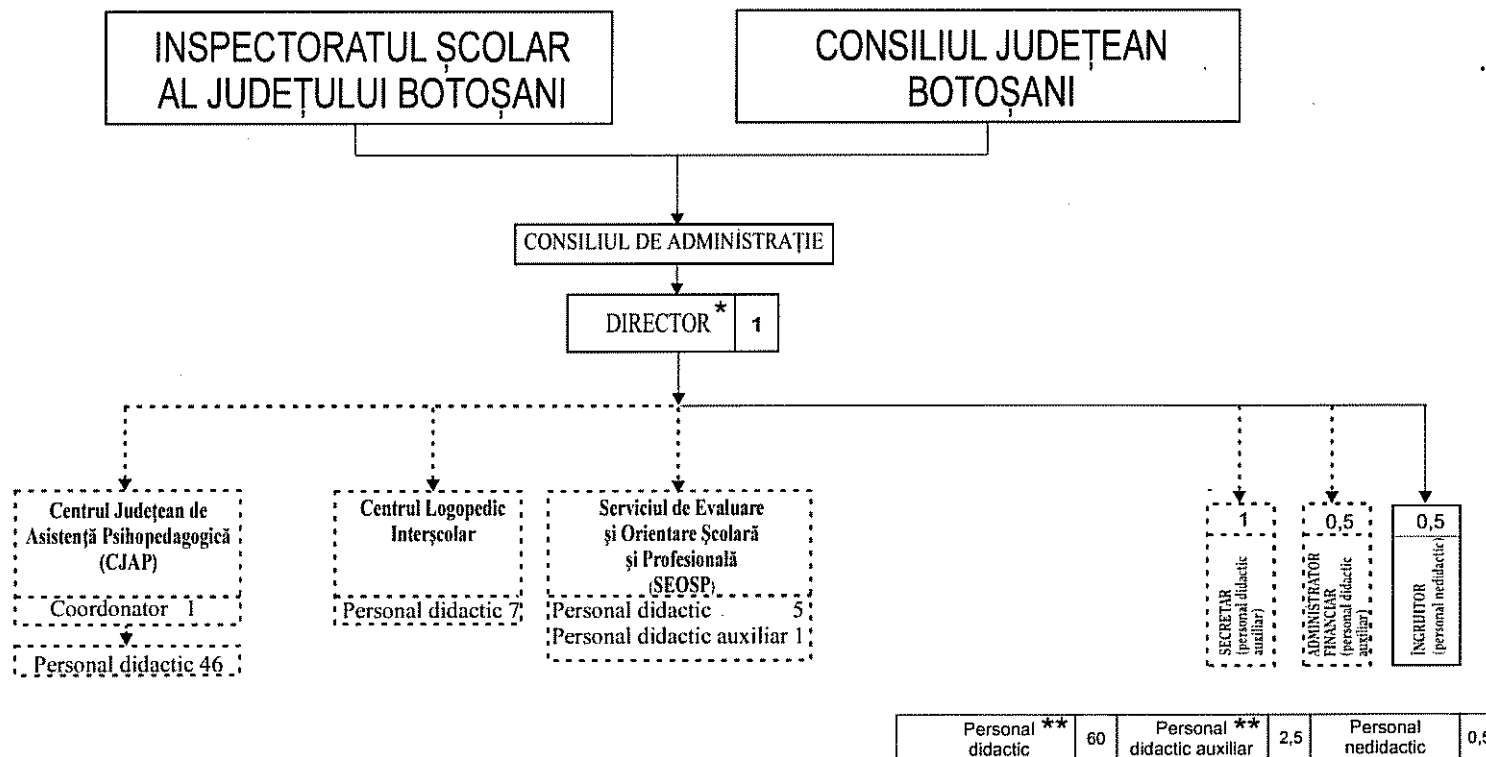

* Directorul CJRAE și coordonatorul CJAP sunt cuprinși la personalul didactic
** Normarea personalului didactic și didactic auxiliar este în competența ISJ Botoșani

CJRAE - Centrul Județean de Resurse și Asistență Educațională
CJAP - Centrul Județean de Asistență Psihopedagogică
SEOSP - Serviciul de Evaluare și Orientare Școlară și Profesională

PREȘEDINTE,
1 Costică Mașaleți

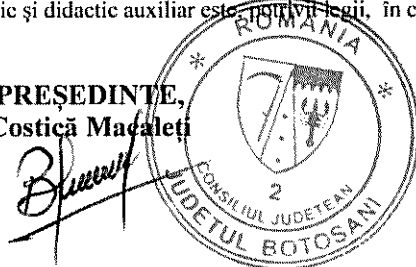

CONTRASEMNEAZĂ,
SECRETAR AL JUDEȚULUI,
Marcel-Stelică Bejenariu

STAT DE FUNCȚII
ȘCOALA PROFESIONALĂ SPECIALĂ „SFÂNTUL STELIAN” BOTOȘANI
AN ȘCOLAR 2017 - 2018

Nr. crt.	Funcția contractuală de conducere/ de execuție	Nivel studii	Număr posturi	Grad / Treaptă/ Tranză de vechime/Gradație	Ocupat/ Vacant
0	1	2	3	4	5
TOTAL POSTURI – din care:			84.56		84,56/ -
PERSONAL DIDACTIC			74.56	X	74,56/-
1	Director/Profesor	S	1.32	I/22-25/5	ocupat
2	Director adjunct/Profesor	S	1.32	I/35-40/5	ocupat
3	Profesor	S	2.36	I/peste 40/5	ocupat
4	Profesor	S	6.94	I/35-40/5	ocupat
5	Profesor	S	4.89	I/30-35/5	ocupat
6	Profesor	S	3.38	I/25-30/5	ocupat
7	Profesor	S	4.16	I/22-25/5	ocupat
8	Profesor	S	2.70	I/18-22/5	ocupat
9	Profesor	S	11.07	I/14-18/4	ocupat
10	Profesor	S	1.30	II/18-22/5	ocupat
11	Profesor	S	4.13	II/14-18/4	ocupat
12	Profesor	S	2.75	II/10-14/3	ocupat
13	Profesor	S	5.18	II/6-10/2	ocupat
14	Profesor	S	1.52	Def./14-18/4	ocupat
15	Profesor	S	3.32	Def./10-14/3	ocupat
16	Profesor	S	1.43	Def./6-10/3	ocupat
17	Profesor	S	4.63	Def./2-6/2	ocupat
18	Profesor (plata cu ora)	S	0.38	Def./18-22/5	ocupat
19	Profesor	S	4.43	Deb./0-2/-	ocupat
20	Profesor	M	1.00	Nec/2-6/3	ocupat
21	Profesor /maistru- instructor	S	1.08	I/22-25/5	ocupat
22	Institutor/maistru-instructor	S	1.16	I/peste 40/5	ocupat
23	Institutor/maistru-instructor	S	1.56	I/25-30/5	ocupat
24	Institutor/maistru-instructor	S	1.30	I/22-25/5	ocupat
25	Invățător itinerant/de sprijin	M	1.25	Def./30-35/5	ocupat
PERSONAL DIDACTIC AUXILIAR			5.00		5 / -
26	Secretar	S	1.00	I/5	ocupat
27	Administrator financiar	S	1.00	I/5	ocupat
28	Asistent social	S	1.00	I/5	ocupat
29	Bibliotecar	SSD	0.50	I/3	ocupat
30	Administrator patrimoniu	SSD	0.50	I/3	ocupat
31	Asistent medical	SSD	1.00	-2	ocupat

PERSONAL NEDIDACTIC			5.00		5 / -
32	Muncitor calificat -focist	M	1.00	1/5	ocupat
33	Îngrijitor	M	2.00	1/5	ocupat
34	Șofer	M	1.00	1/5	ocupat
35	Muncitor necalificat	G	1.00	1/5	ocupat

RECAPITULAȚIE:

TOTAL POSTURI 84.56 , din care:

DE CONDUCERE 2
ocupate 2
vacante -

DE EXECUTIE 82.56 , din care:
ocupate 82.56
vacante -

PREȘEDINTE,
Costică Măgaleți

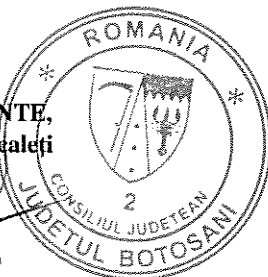
CONTRASEMNEAZĂ:
SECRETAR AL JUDEȚEULUI
Marcel-Stelică Bejenariu



STAT DE FUNCȚII
ȘCOALA PROFESIONALĂ SPECIALĂ „ION PILLAT” DOROHOI
AN ȘCOLAR 2017 - 2018

Nr. crt.	Funcția contractuală de conducere/ de execuție	Nivel studii	Număr posturi	Grad / Treaptă/ Tranșă de vechime/Gradație	Ocupat/ Vacant
0	1	2	3	4	5
TOTAL POSTURI – din care:			122.44		117,44/ 5,00
PERSONAL DIDACTIC			63.94	X	63,94/-
1	Director/Profesor PPS- degrevare	S	1.35	I/25-30/5	ocupat
2	Director adjunct/Profesor PPS- degrevare	S	1.34	I/peste 40/5	ocupat
3	Profesor terapii specifice (PPD*, kinetoterapie)	S	1.24	I/25-30/5	ocupat
4	Profesor terapii specifice (PPD*, kinetoterapie)	S	1.25	I/18-22/4	ocupat
5	Profesor terapii specifice (PPD*, kinetoterapie)	S	1.24	II/14-18/4	ocupat
6	Profesor terapii specifice (PPD*, kinetoterapie)	S	1.23	II/14-18/3	ocupat
7	Profesor terapii specifice (PPD*, kinetoterapie)	S	0.81	Def/06-10/2	ocupat
8	Profesor terapii specifice (PPD*, kinetoterapie)	S	1.21	Def/01-06/1	ocupat
9	Profesor terapii specifice (PPD*, kinetoterapie)	S	0.91	Def/06-10/2	ocupat
10	Profesor terapii specifice (PPD*, kinetoterapie)	S	1.10	Deb/0 - 02/-	ocupat
11	Profesor PPS*	S	1.31	I/35-40/5	ocupat
12	Profesor PPS*	S	1.37	I/30-35/5	ocupat
13	Profesor PPS*	S	1.30	I/30-35/5	ocupat
14	Profesor PPS*	S	1.25	I/30-35/5	ocupat
15	Profesor PPS*	S	1.24	I/25-30/5	ocupat
16	Profesor PPS*	S	1.24	I/25-30/5	ocupat
17	Profesor PPS*	S	1.25	I/25-30/5	ocupat
18	Profesor PPS*	S	0.24	I/22-25/5	ocupat
19	Profesor PPS*	S	1.28	I/22-25/5	ocupat
20	Profesor PPS*	S	1.25	I/22-25/5	ocupat
21	Profesor PPS*	S	0.40	I/18-22/5	ocupat
22	Profesor PPS*	S	1.12	I/18-22/5	ocupat
23	Profesor PPS*	S	1.25	II/25-30/5	ocupat
24	Profesor PPS*	S	1.31	II/22-25/5	ocupat
25	Profesor PPS*	S	1.25	II/06-10/2	ocupat
26	Profesor PPS*	S	1.25	Def/25-30/5	ocupat
27	Profesor PPS*	S	0.06	Def/18-22/4	ocupat
28	Profesor PPS*	S	1.25	Def/10-14/4	ocupat
29	Profesor PPS*	S	0.36	Def/06-10/2	ocupat
30	Profesor PPS*	S	1.05	Deb/0 - 02/5	ocupat
31	Învățător itinerant/ profesor de sprijin	S	1.00	I/22-25/5	ocupat
32	Învățător itinerant/ profesor de sprijin	S	1.00	I/22-25/5	ocupat
33	Învățător itinerant/ profesor de sprijin	S	1.00	I/22-25/5	ocupat
34	Învățător itinerant/ profesor de sprijin	S	1.00	II/18-22/5	ocupat
35	Învățător itinerant/ profesor de sprijin	S	1.00	II/14-18/4	ocupat
36	Învățător itinerant/ profesor de sprijin	S	1.00	Def/14-18/4	ocupat
37	Învățător itinerant/ profesor de sprijin	S	1.00	Def/06-10/4	ocupat
38	Învățător itinerant/ profesor de sprijin	S	1.00	Def/06-10/2	ocupat
39	Învățător itinerant/ profesor de sprijin	S	1.00	Def/06-10/2	ocupat
40	Învățător itinerant/ profesor de sprijin	S	1.00	Def/06-10/2	ocupat
41	Învățător itinerant/ profesor de sprijin	S	1.00	Deb/0 - 02/5	ocupat
42	Învățător itinerant/ profesor de sprijin	S	0.50	Deb/0 - 02/5	ocupat
43	Învățător itinerant/ profesor de sprijin	S	0.50	Deb/0 - 02/5	ocupat

44	Învățător itinerant/ profesor de sprijin	M	1.00	II/14-18/4	ocupat
45	Profesor - educator	S	1.00	Def/14 - 18/5	ocupat
46	Profesor - educator	S	1.00	Def/06 - 10/4	ocupat
47	Profesor - educator	S	1.00	Deb/0 - 02/5	ocupat
48	Profesor - educator	S	1.00	Deb/0 - 02/1	ocupat
49	Profesor - educator	S	1.00	Deb/0 - 02/1	ocupat
50	Profesori DSP	S	0.50	I/30-35/5	ocupat
51	Profesori DSP	S	0.23	Def/14-18/3	ocupat
52	Profesori DSP	S	0.34	Def/06 - 10/5	ocupat
53	Profesori DSP	S	0.40	Deb/0 - 02/5	ocupat
54	Învățător - educator	S	1.00	I/30-35/5	ocupat
55	Învățător - educator	M	1.00	II/35-40/5	ocupat
56	Învățător - educator	S	1.00	Def/06-10/2	ocupat
57	Maistru - instructor	S	0.99	I/30-35/5	ocupat
58	Maistru - instructor	S	0.38	I/18-22/5	ocupat
59	Maistru - instructor	S	1.33	Def/14-18/3	ocupat
60	Maistru - instructor	S	0.99	Deb/0 - 02/5	ocupat
61	Maistru - instructor	S	1.28	Deb/0 - 02/5	ocupat
62	Maistru - instructor	S	0.98	Def/06 - 10/5	ocupat
63	Maistru - instructor	S	0.56	Deb/0 - 02/5	ocupat
64	Învățător învățământ la domiciliu	S	0.25	I/22-25/5	ocupat
65	Învățător învățământ la domiciliu	S	0.94	Def/18-22/4	ocupat
66	Învățător învățământ la domiciliu	S	0.56	Deb/0 - 02/5	ocupat
67	Învățător învățământ la domiciliu	S	0.50	Deb/0 - 02/5	ocupat
PERSONAL DIDACTIC AUXILIAR			27.00		26,00 /1,00
68	Administrator financiar	S	1.00	I/5	ocupat
69	Administrator financiar	M	1.00	Deb/3	ocupat
70	Secretar	S	1.00	I/5	ocupat
71	Administrator patrimoniu	M	1.00	I/5	ocupat
72	Asistent social	S	1.00	I/4	ocupat
73	Bibliotecar	M	0.50	I/5	ocupat
74	Asistent medical	PL	1.00	I/4	ocupat
75	Asistent medical	PL	1.00	I/3	ocupat
76	Asistent medical	PL	1.00	I/3	ocupat
77	Instructor pentru educație extrașcolară	M	1.00	I A/5	ocupat
78	Instructor pentru educație extrașcolară	M	1.00	I A/5	ocupat
79	Instructor pentru educație extrașcolară	M	1.00	I A/5	ocupat
80	Instructor pentru educație extrașcolară	M	1.00	I A/5	ocupat
81	Instructor pentru educație extrașcolară	M	1.00	I A/5	ocupat
82	Instructor pentru educație extrașcolară	M	1.00	Deb/-	vacant
83	Pedagog	M	1.00	I A/5	ocupat
84	Pedagog	M	1.00	I A/5	ocupat
85	Pedagog	M	1.00	I A/5	ocupat
86	Infirmier învățământ special	G	1.00	-/5	ocupat
87	Infirmier învățământ special	G	1.00	-/5	ocupat
88	Supraveghetor noapte	G		I/5	ocupat
89	Supraveghetor noapte	G	1.00	I/5	ocupat
90	Supraveghetor noapte	G	1.00	I/5	ocupat
91	Supraveghetor noapte	G	1.00	I/5	ocupat
92	Supraveghetor noapte	G	0.50	I/5	ocupat
93	Supraveghetor noapte	G	1.00	I/4	ocupat
94	Supraveghetor noapte	G	1.00	I/3	ocupat
95	Șef atelier școală	M	1.00	I/5	ocupat

PERSONAL NEDIDACTIC			31.50	27,5 / 4,0	
96	Magaziner	M	1.00	I/5	ocupat
97	Muncitor calificat bucătărie	Sc.prof.	1.00	II/5	ocupat
98	Muncitor calificat bucătărie	Sc.prof.	1.00	II/5	ocupat
99	Muncitor calificat bucătărie	Sc.prof.	1.00	II/5	ocupat
100	Muncitor calificat bucătărie	Sc.prof.	1.00	II/5	ocupat
101	Muncitor calificat bucătărie	Sc.prof.	0.50	III/5	ocupat
102	Muncitori calificat fochist	M;G	1.00	IV/-	vacant
103	Muncitori calificat fochist	Sc.prof.	1.00	II/5	ocupat
104	Muncitori calificat fochist	Sc.prof.	1.00	III/5	ocupat
105	Muncitor calificat electrician	Sc.prof.	1.00	II/5	ocupat
106	Muncitor calificat lenjerie	Sc.prof.	1.00	II/5	ocupat
107	Muncitor calificat lenjerie	Sc.prof.	1.00	II/5	ocupat
108	Muncitor calificat tâmplar	Sc.prof.	1.00	II/5	ocupat
109	Muncitor calificat instalator	Sc.prof.	1.00	I/5	ocupat
110	Spălătoreasă	G	1.00	- /5	ocupat
111	Spălătoreasă	G	1.00	- /4	ocupat
112	Sofer	M;G	1.00	I/5	vacant
113	Paznic	G	1.00	- /5	ocupat
114	Paznic	G	1.00	- /5	ocupat
115	Paznic	G	1.00	- /5	ocupat
116	Paznic	G	1.00	- /5	ocupat
117	Paznic	M;G	1.00	- /5	vacant
118	Îngrijitor	G	1.00	- /5	ocupat
119	Îngrijitor	G	1.00	- /5	ocupat
120	Îngrijitor	G	1.00	- /5	ocupat
121	Îngrijitor	G	1.00	- /5	ocupat
122	Îngrijitor	G	1.00	- /5	ocupat
123	Îngrijitor	G	1.00	- /5	ocupat
124	Îngrijitor	G	1.00	- /4	ocupat
125	Îngrijitor	G	1.00	- /4	ocupat
126	Îngrijitor	G	1.00	- /3	ocupat
127	Îngrijitor	M/G	1.00	- /5	vacant

* PPD- Profesor psihopedagogie

* PPS- Profesor psihopedagogie specială

RECAPITULAȚIE:

TOTAL POSTURI	122.44 , din care:
DE CONDUCERE	2
ocupate	2
vacante	-
DE EXECUȚIE	120.44 , din care:
ocupate	115.44
vacante	5.00

PREȘEDINTE,
Costică Macaleși

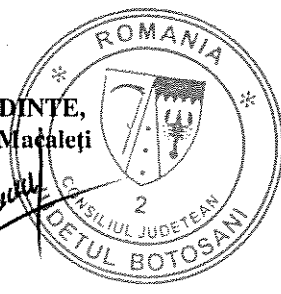
CONTRASEMNEAZĂ:
SECRETAR AL JUDEȚEULUI
Marcel-Stelică Bejenariu



STAT DE FUNCȚII
Centrul Județean de Resurse și de Asistență Educațională Botoșani,
An școlar 2017 - 2018

Nr. crt	Funcția contractuală de conducere/ de execuție	Nivel studii	Număr posturi	Grad/ Treapta/ Tranșa de vechime/ Gradație	Ocupat/ Vacant
0	1	2	3	4	5
TOTAL POSTURI – din care:		x	63	x	62,5 / 0,5
PERSONAL DIDACTIC			60	x	60 / -
1	Director / profesor	S	1	I/1/22-25 /5	ocupat
2	Coordonator CJAP*/ profesor	S	1	I/ II /14-18 /4	ocupat
3	Profesor consilier școlar în cabinete școlare de asistență psihopedagogică	S	3	I/35-40/5	ocupat
4	Profesor consilier școlar în cabinete școlare de asistență psihopedagogică	S	3	I/30-35/5	ocupat
5	Profesor consilier școlar în cabinete școlare de asistență psihopedagogică	S	4	I/25-30/5	ocupat
6	Profesor consilier școlar în cabinete școlare de asistență psihopedagogică	S	2	I/22-25/5	ocupat
7	Profesor consilier școlar în cabinete școlare de asistență psihopedagogică	S	1	I/18-22/5	ocupat
8	Profesor consilier școlar în cabinete școlare de asistență psihopedagogică	S	5	I/14-18/5	ocupat
9	Profesor consilier școlar în cabinete școlare de asistență psihopedagogică	S	3	I/10-14/5	ocupat
10	Profesor consilier școlar în cabinete școlare de asistență psihopedagogică	S	2	II/18-22/5	ocupat
11	Profesor consilier școlar în cabinete școlare de asistență psihopedagogică	S	2	II/14-18/4	ocupat
12	Profesor consilier școlar în cabinete școlare de asistență psihopedagogică	S	2	II/10-14/3	ocupat
13	Profesor consilier școlar în cabinete școlare de asistență psihopedagogică	S	2	II/6-10/2	ocupat
14	Profesor consilier școlar în cabinete școlare de asistență psihopedagogică	S	7	Def./6-10/2	ocupat
15	Profesor consilier școlar în cabinete școlare de asistență psihopedagogică	S	6	Def./2-6/3	ocupat
16	Profesor consilier școlar în cabinete școlare de asistență psihopedagogică	S	4	Deb./0-2/-	ocupat
17	Profesor logoped	S	5	II/2-6/2	ocupat

18	Profesor logoped	S	3	Def./2-6/3	ocupat
19	Psiholog școlar în SEOSP**	S	2	Def./2-6/2	ocupat
20	Psihopedagog în SEOSP**	S	1	Def./2-6/2	ocupat
21	Profesor de educație specială în SEOSP**	S	1	Def./2-6/2	ocupat
PERSONAL DIDACTIC AUXILIAR			2,5	x	2,5 /-
22	Administrator financiar	S	0,5	I /4	ocupat
23	Secretar	S	1	I /4	ocupat
24	Asistent social în SEOSP **	S	1	- /3	ocupat
PERSONAL NEDIDACTIC			0,5	X	- / 0,5
25	Îngrijitor	M/G	0,5	- /5	vacant

- * - CJAP - Centrul Județean de Asistență Psihopedagogică
** - SEOSP - Serviciul de Evaluare și Orientare Școlară și Profesională

RECAPITULAȚIE:

Total posturi: 63, din care:
- de conducere: 2
- ocupate: 2
- vacante: -
- de execuție: 61, din care:
- ocupate: 60,5
- vacante: 0,5

PREȘEDINTE,
Costică Macalefi

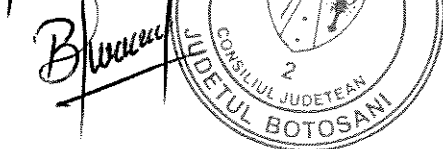

CONTRASEMNEAZĂ:
SECRETAR AL JUDEȚULUI,
Marcel - Stelică Bejenariu